



Comune di Ruvo di Puglia

Città Metropolitana di Bari

PUBBLICAZIONE

La presente deliberazione e' stata pubblicata all'Albo Pretorio del Comune il 06/11/2020 e vi rimarra' fino al 22/11/2020.

Li 06/11/2020

L'ADDETTO ALL'ALBO
Antonio Amenduni

Deliberazione della Giunta Comunale

n.235/2020 del 03.11.2020

O G G E T T O : A P P R O V A Z I O N E
AGGIORNAMENTO PIANO DELLA PERFORMANCE
PERIODO 2020-2022.

Il 03 novembre 2020 alle ore 14,15 nella residenza comunale in apposita sala, si è riunita la Giunta Comunale, per trattare vari argomenti compreso quello di cui in oggetto.

Risulta che:

Nome e Cognome	Presente/Assente	Nome e Cognome	Presente/Assente
Chieco Pasquale Roberto	P	Filograno Monica	P
Montaruli Domenica	P	Giordano Nicola	A
Di Bisceglie Lucia	P	Marone Rocco	A

PRESENTI N. 4

ASSENTI N. 2

Presiede Pasquale Roberto Chieco, nella sua qualità di Sindaco, che accertato il numero legale, dichiara aperta la seduta per la trattazione dell'oggetto di cui sopra.

Partecipa il Segretario Generale Antonella Tampoia.

PARERI ex art. 49 D.Lgs. 267/2000	
REGOLARITA' TECNICA	REGOLARITA' CONTABILE
Parere: Favorevole	Parere: Favorevole
Data: 26/10/2020	Data: 27/10/2020
Responsabile di Settore	Responsabile del Settore Finanziario
Giuseppe Bucci	Rosaria De Tommaso

La seduta si svolge in videoconferenza giusto decreto sindacale prot. n.22.200 del 15 ottobre 2020.

Premesso che:

-il Decreto Legislativo n.150/2009, in attuazione della legge 4 marzo 2009, n. 15, in materia di ottimizzazione della produttività del lavoro pubblico e di efficienza e trasparenza delle pubbliche amministrazioni contempla la valutazione e il monitoraggio degli obiettivi in funzione dell'applicazione del sistema di premialità individuale;

-l'art.74 comma 1 del D.Lgs.n.150/2009 disciplina quanto disposto dagli art. da 28 a 30 rientranti nella potestà legislativa esclusiva esercitata dallo Stato, ai sensi dell' art.117 secondo comma lett. l) ed m) della Costituzione e, in quanto tali, importano un obbligo dell'adeguamento da parte degli Enti Locali;

-l'art.74 comma 2 del D.Lgs. n.150/2009 ai sensi del quale gli art.3, 4 e 5 comma 2, 7, 9, 15 comma 1, 17 comma 2, 18, 23 commi 1 e 2, 24 commi 1 e 2, 25, 26 e 27 comma 1, recano norme di diretta attuazione dell'art.97 della Costituzione, costituendo, pertanto principi generali dell'ordinamento, ai quali si devono adeguare anche gli Enti Locali;

-l'art.10 del Decreto sopra citato prevede la predisposizione del Piano della Performance e della Relazione sulla Performance con validità triennale, da adottare in coerenza con i contenuti e il ciclo della programmazione finanziaria e di bilancio, che individua le priorità politiche, le strategie di azione, gli indirizzi e gli obiettivi strategici ed operativi e definisce, con riferimento agli obiettivi finali ed intermedi e alle risorse, gli indicatori per la misurazione e la valutazione della performance dell'Amministrazione, nonché gli obiettivi assegnati al personale di P.O. e relativi indicatori;

Dato atto:

- che il citato decreto stabilisce, all'art. 4, che le amministrazioni pubbliche devono sviluppare il ciclo di gestione della performance, il quale si articola nelle seguenti fasi:

- definizione e assegnazione degli obiettivi che si intendono raggiungere, dei valori attesi di risultato e dei rispettivi indicatori, tenendo conto anche dei risultati conseguiti nell'anno precedente, come documentati e validati nella relazione annuale sulla performance di cui all'articolo 10;
- collegamento tra gli obiettivi e l'allocazione delle risorse;
- monitoraggio in corso di esercizio e attivazione di eventuali interventi correttivi;
- misurazione e valutazione della performance, organizzativa e individuale;
- utilizzo dei sistemi premianti, secondo criteri di valorizzazione del merito;
- rendicontazione dei risultati agli organi di indirizzo politico-amministrativo, ai vertici delle amministrazioni, nonché ai competenti organi di controllo interni ed esterni, ai cittadini, ai soggetti interessati, agli utenti e ai destinatari dei servizi.

- che il Comune di Ruvo di Puglia, nell'ambito della disciplina della misurazione, valutazione e trasparenza della performance, ha individuato il Piano della Performance nel PEG/PDO, in quanto gli atti di programmazione previsti dal D.lgs. n. 267/2000 costituiscono i documenti fondamentali del ciclo di gestione della Performance dell'Ente (DUP, Bilancio annuale e pluriennale, PEG/PDO) e come peraltro stabilito dall'art. 169 dello stesso D.lgs. n. 267/2000, comma 3 bis, così come modificato dal D.L. n. 174 del 10.10.2012;

Considerato che, con decreto del Ministro dell'Interno del 30 settembre 2020, è stato disposto il nuovo rinvio dei termini di approvazione del bilancio di previsione al 31 ottobre 2020, e che si inserisce in un quadro di proroghe già previste nei mesi precedenti con altri provvedimenti, emanati a causa del Covid19, per venire incontro alle difficoltà dei Comuni in virtù dell'emergenza sanitaria;

Vista la deliberazione di C.C. n. 33 del 16 luglio 2020, di approvazione del bilancio di previsione

2020- 2022 mentre è ancora in corso di approvazione la nota di aggiornamento al DUP per il periodo 2021-2023;

Richiamata la deliberazione di G.C. n. 245 del 31.07.2019, con la quale è stato approvato il Piano della Performance per il triennio 2019-2021;

Richiamata la deliberazione della G.C. n. 138 del 24.5.2017, con la quale è stato approvato il nuovo modello organizzativo dell'Ente, rielaborato sulla base degli obiettivi dell'Amministrazione;

Vista la deliberazione di G.C. n. 346 del 27 dicembre 2013 e successiva di modifica n. 87 del 16 aprile 2014, con le quali è stato approvato il sistema di misurazione e valutazione della Performance organizzativa e individuale;

Richiamata la determinazione n. 12 del 28.10.2015 dell'ANAC con la quale si evidenzia il coordinamento tra il P.T.P.C. e il Piano della Performance;

Dato atto che la deliberazione ANAC evidenzia che la coerenza tra il Piano della Performance e il PTCP può essere orientata tra due profili:

1. le politiche sulla performance contribuiscono alla costruzione di un clima organizzativo che favorisce la prevenzione della corruzione;
2. le misure di prevenzione della corruzione devono essere tradotte in obiettivi organizzativi e individuali e assegnati agli uffici e i loro dirigenti;

Considerato che il Piano della Performance 2020-2022 è stato orientato alla semplificazione e all'integrazione con i principi di trasparenza, integrità e prevenzione della corruzione;

Richiamato il D.Lgs. n. 33/2013, come modificato dal D.Lgs. n. 97/2016, che ha modificato la disciplina recata dall'art. 11 del D.Lgs. n. 150/2009, anche al fine di coordinare i contenuti del programma con quelli del P.T.P.C. e del Piano della Performance;

Richiamata la delibera di G.C. n. 36 del 11.02.2020 con la quale è stato approvato il P.T.P.C 2020-2022;

Dato atto che il comune di Ruvo di Puglia ha avviato un progetto con il Foromez denominato "Riforma Attiva" teso all'adeguamento del sistema regolamentare della valutazione della performance mediante la correlazione tra ciclo della performance, anticorruzione e trasparenza e controlli interni, procedendo alla elaborazione di una matrice di raccordo tra i due ambiti considerati, da utilizzare sia nel DUP sia nella Relazione sulle performance, che viene integrata nell'allegato piano degli obiettivi, solo per la "Missione 12 O.S. 1.1.1. Area 6", ma che sarà estesa a tutte le missioni nel successivo piano della performance;

Ritenuto necessario procedere all'aggiornamento del Piano della Performance per il triennio 2020-2022;

Dato atto che, ai sensi dell'art.169, comma 3bis del D.Lgs.n.267/2000, al fine di semplificare i processi di pianificazione gestionale dell'Ente, il Piano dettagliato degli obiettivi di cui all'art.108, comma 1 ed il Piano della Performance, di cui all'art.10 del D.Lgs.n.150/2009, saranno definiti organicamente nel Piano Esecutivo di Gestione;

Ritenuto di dover approvare il Piano delle Performance per il periodo 2020-2022, nonché il Piano Esecutivo di Gestione e Piano Dettagliato degli Obiettivi, come da allegati al presente provvedimento per farne parte integrante e sostanziale;

Visti i pareri favorevoli, ex art. 49 del decreto legislativo n. 267 del 18 agosto 2000 e ex art. 8 del

Regolamento sui Controlli:

- in ordine alla regolarità tecnico-amministrativa, reso dal Direttore dell'Area 1 Risorse Umane;
- circa la regolarità contabile, in ordine ai riflessi diretti o indiretti che la presente proposta comporta sulla situazione economica-finanziaria e sulla situazione patrimoniale dell'ente, reso dal Direttore dell'Area 2 Risorse Economiche e Bilancio;
- circa la conformità della proposta rispetto alle normative comunitarie, statali, regionali, allo statuto comunale e ai regolamenti interni, reso dal Segretario Generale;

Visti:

- il D.lgs. n. 267/2000;
- il D.lgs. n. 150/2009;
- Lo Statuto Comunale,;

Ad unanimità di voti favorevoli resi ed accertati nelle dovute forme di legge,

DELIBERA

1. Per le motivazioni di cui in narrativa, qui richiamate per puntuale conferma, **di approvare** l'allegato Piano della Performance del Comune di Ruvo di Puglia relativo al periodo 2020-2022, con allegato documento di PEG, dando atto della coerenza con la programmazione strategica dell'Ente.
2. **Di dare atto** che gli obiettivi individuati nel presente atto sono stati concordati dal Segretario Generale e dai Direttori di Area con il Sindaco e la Giunta Comunale.
3. **Di dare atto** che il Piano ha valenza triennale salvo adeguamento annuale.
4. **Di trasmettere** copia del presente atto alle OO.SS. componenti la delegazione trattante ed al Nucleo di Valutazione.
5. **Di disporre** la pubblicazione del Piano Triennale della performance 2020-2022 sul sito istituzionale dell'Ente nella sezione "Amministrazione Trasparente- Performance- Piano della Performance.
6. **Di dichiarare**, inoltre, la presente deliberazione, con separata ed unanime votazione resa ed accertata nelle dovute forme di legge, immediatamente eseguibile ai sensi e per gli effetti dell'art. 134, quarto comma, del D.lgs. 18 agosto 2000, n. 267, di approvazione del testo unico delle leggi sull'ordinamento degli enti locali.

Il presente verbale viene così sottoscritto.

SINDACO

F.to Pasquale Roberto Chieco

IL SEGRETARIO GENERALE

F.to Antonella Tampoia

Il sottoscritto SEGRETARIO GENERALE, visti gli atti d'ufficio

ATTESTA

Che la presente deliberazione:

- È stata dichiarata immediatamente eseguibile il giorno 03/11/2020 (art. 134 - c.4 - D.Lgs. 267/2000);
- Diverrà eseguibile decorsi 10 giorni dalla pubblicazione (art. 134 - c.3 - D.Lgs. 267/2000);

RUVO DI PUGLIA, lì 03/11/2020

IL SEGRETARIO GENERALE

F.to Antonella Tampoia



COMUNE DI RUVO DI PUGLIA

**Piano della Performance Organizzativa
preventivo triennio 2020-2022**

1. INTRODUZIONE

Il Piano delle performance è un documento di programmazione e comunicazione previsto dal Decreto Legislativo n. 150 del 27 ottobre 2009, meglio conosciuto come "riforma Brunetta", per esplicitare concretamente il ciclo di gestione delle performance. Il documento risponde alla necessità di individuare, misurare e valutare le performance delle Pubbliche Amministrazioni, affinché esse rendano conto ai cittadini delle attività svolte ed abbiano una costante tensione al miglioramento, il tutto in un'ottica di massima diffusione dei contenuti nel rispetto del principio di trasparenza.

Il Comune di Ruvo di Puglia ha inteso dare concreta attuazione alla riforma prendendo spunto dalla stessa e dalle disposizioni in essa contenute non per adempiervi pedissequamente, bensì considerandola come una preziosa opportunità di analisi e crescita interna della struttura e quindi di compartecipazione della cittadinanza.

A tal fine l'Amministrazione Comunale, attraverso l'ufficio del Segretario Generale dell'Ente nonché del Nucleo di Valutazione e con il valido ausilio dell'intera struttura ha posto in essere azioni tese a concretizzare la riforma attuando il ciclo delle performance nell'anno 2018. Appare quindi evidente che la volontà del lavoro intrapreso è quella di dare forma ad uno strumento capace di implementare nell'azione quotidiana le volontà del legislatore attraverso un Piano che permetta di coniugare sia l'analisi dei processi per guidare l'agire della struttura, sia l'apporto delle risorse umane anche al fine della loro valutazione che consenta di misurare l'effettiva realizzazione della programmazione strategico-politica.

Con la modifica dell'art. 169 del Dlgs. N. 267/2000 operata dal legislatore con il D.L.n. 174/2012 conv. in legge 213/2014 il Piano delle Performance è strettamente connesso al Piano Esecutivo di Gestione e al Piano dettagliato degli obiettivi per realizzare e semplificare i processi di pianificazione gestionale dell'Ente.

Va inoltre evidenziato che, con l'avvento della Legge 190/2012 contenente "Disposizioni per la prevenzione e la repressione della corruzione e dell'illegalità nella Pubblica Amministrazione" e con l'approvazione nell'Ente del Piano triennale di prevenzione della corruzione che prevede l'adozione di specifici obiettivi/azioni, la performance dei dipendenti si è arricchita di tali contenuti che, naturalmente devono essere posti in essere ed oggetto di valutazione.

2. IL COMUNE

Il Comune è l'Ente locale che rappresenta la propria comunità, ne cura gli interessi e ne promuove lo sviluppo.

Il Decreto Legislativo n. 267/2000 al titolo II, capo I, denominato "Comune" indica le funzioni del Comune cui spettano <<...tutte le funzioni amministrative che riguardano la popolazione ed il territorio comunale, precisamente nei settori organici dei servizi alla persona e alla comunità, all'assetto ed utilizzazione del territorio e dello sviluppo economico, salvo quanto non sia espressamente attribuito da altri soggetti dalla legge statale o regionale, secondo le rispettive competenze ...>>.

Alla luce delle modifiche introdotte dalla riforma del titolo V della Costituzione la materia delle funzioni degli enti locali è stato oggetto di revisione. Tali modifiche hanno rafforzato il principio di sussidiarietà in virtù del quale l'istituzione più vicina al cittadino è tenuta a curarne gli interessi.

Il Comune, pertanto può definirsi "un'azienda erogatrice di servizi alla collettività". I soggetti portatori di interessi (cosiddetti stakeholder) sono quindi: i cittadini (disoccupati, disabili, famiglie, giovani, immigrati, studenti anziani...ecc), le imprese, le associazioni e le istituzioni scolastiche del territorio, altri.

Gli Organi di Governo del Comune sono, ai sensi dell'art. 36 del TUEL, il Consiglio, la Giunta e il Sindaco i cui compiti sono indicati precipuamente dal Dlgs. n. 267/2000 che approva il Testo Unico degli Enti Locali.

Al successivo titolo IV sempre del Dlgs. n. 267/2000 sono contenute le disposizioni in materia di organizzazione del personale del Comune.

In forza della podestà statutaria e regolamentare dell'Ente lo Statuto Comunale ed i Regolamenti Comunali contengono funzioni prerogative e competenze dei singoli comuni, nell'ambito dell'autonomia statutaria e regolamentare vigente.

Lo statuto comunale di Ruvo di Puglia è stato approvato con deliberazione del Consiglio comunale n. 23 in data 18/02/1999, revisionato con deliberazione del C.C. n. 16 del 29/07/2003.

3. DELLE "PERFORMANCE" E DELLA MISURAZIONE

3.1 La performance

La "performance" è il contributo fornito da ciascuna unità di personale all'attuazione dell'attività dell'Ente; rappresenta il parametro in base al quale si misura, valuta e premia l'ottimizzazione del lavoro pubblico.

Il Comune di Ruvo di Puglia valuta la performance con riferimento all'Amministrazione nel suo complesso, alle Aree in cui si articola ed ai singoli dipendenti, al fine di migliorare la qualità dei servizi offerti e la crescita delle competenze professionali attraverso la valorizzazione del merito e l'erogazione dei premi per i risultati conseguiti dai direttori e dai singoli dipendenti.

Uno degli obiettivi del piano della performance è quello di rendere conto dell'utilizzo delle risorse, rispetto agli obiettivi programmatici e ai diversi ambiti di intervento.

Il piano della performance del Comune di Ruvo di Puglia valuta l'efficienza interna e l'efficacia esterna della struttura mediante un sistema misurabile e rendicontabile di Performance Organizzativa e Individuale. La misurazione della performance organizzativa avviene da parte del Nucleo di Valutazione.

La performance organizzativa fa riferimento alle Aree dell'Ente e tiene conto dei seguenti aspetti:

- attuazione delle politiche rivolte alla soddisfazione finale dei bisogni della collettività;
- attuazione di piani e programmi, ovvero misurazione dell'effettivo grado di attuazione dei medesimi;
- rilevazione del grado di soddisfazione dei destinatari delle attività e dei servizi;
- modernizzazione e miglioramento qualitativo dell'organizzazione e delle competenze professionali e capacità di attuazione di piani e programmi;
- efficienza nell'impiego delle risorse, con particolare riferimento al contenimento ed alla riduzione dei costi, nonché all'ottimizzazione dei tempi dei procedimenti amministrativi;
- qualità e quantità delle prestazioni e dei servizi erogati;
- raggiungimento degli obiettivi di promozione delle pari opportunità.
- raggiungimento degli obiettivi di attuazione del Piano di Prevenzione della Corruzione come strumento per migliorare l'efficienza ed

Per "performance" del singolo si intende il dovere del lavoratore, sia come singolo, sia come componente di un ufficio, di svolgere il lavoro con impegno, capacità ed intensità tali da ottenere il massimo risultato. Questa viene valutata per:

1) Segretario Generale/Direttori di Area:

La proposta di valutazione della performance individuale avviene a cura del Nucleo di Valutazione sulla base dei criteri indicati nel sistema di misurazione e valutazione della performance.

2) Dipendenti

La valutazione della performance individuale avviene a cura del direttore dell'area sulla base dei criteri indicati nel sistema di misurazione e valutazione della performance.

3.2 I soggetti delle performance

Il Piano triennale delle performance strettamente connesso al PEG (Piano Esecutivo di Gestione) dove vengono allocate le risorse ai singoli programmi/servizi, e al piano degli obiettivi, viene approvato dalla Giunta Comunale che approva altresì la relazione sulle performance validata dal Nucleo di Valutazione alla fine del ciclo annuale di valutazione.

I soggetti chiamati a svolgere la misurazione e la valutazione sono:

Il Nucleo di Valutazione nominato con Decreto Sindacale n.23910 datato 9 novembre 2017, il Segretario Generale, i Direttori.

Il Nucleo di Valutazione svolge funzioni di valutazione indipendente del sistema dei controlli, dell'adeguatezza degli strumenti utilizzati e di attestazione e validazione della correttezza di scelte gestionali. E' composto da n. 2 Esperti Esterni ed è presieduto dal Segretario Generale, opera in posizione di autonomia e risponde esclusivamente all'Organo politico. Esso riveste i compiti e le funzioni indicate nel regolamento per l'ordinamento degli uffici e servizi approvato con delibera di G.C. n. 88 del 31/3/1999 e successive modifiche. Da ultimo modificato relativamente all'art. 72 Nucleo di Valutazione con deliberazione di G.C. n. 82 del 27.3.2017.

I Responsabili di Area sono chiamati a valutare, secondo uno schema e parametri approvati dalla giunta, i dipendenti loro assegnati.

Il Nucleo di Valutazione tiene conto di tali valutazioni ai fini della valutazione dei medesimi.

3.3 Ciclo di gestione della performance

Il piano triennale della performance prevede un percorso di individuazione di obiettivi/azioni partendo da obiettivi strategici triennali che traducono le linee programmatiche di mandato. Del Piano delle performance fanno parte, altresì gli obiettivi/azioni previsti dal Piano triennale di prevenzione della corruzione ed inoltre obiettivi/azioni derivanti dall'attuazione di attività di adeguamento dell'Ente a disposizioni sopravvenute.

Gli obiettivi strategici ed operativi derivano dal Documento Unico di Programmazione ed inseriti nel PEG. Ciò in armonia con il nuovo sistema di contabilità in applicazione nel nostro Ente a decorrere dall'1.1.2014. Per ciascuno degli obiettivi/azioni ci saranno i valori attesi di risultato e gli indicatori secondo l'impostazione riportata nell'allegato A1 del Sistema di Misurazione e Valutazione delle Performance.

4. STRUTTURA DEL PIANO DELLE PERFORMANCE

In sintonia con "l'albero delle performance", percorso logico di gestione del Piano delle performance definito dalla delibera n. 112/10 della Commissione indipendente per la valutazione, la trasparenza e l'integrità delle Amministrazioni Pubbliche (CIVIT)[1], il Piano elaborato si articola come di seguito descritto.

Il Piano delle performance è composto, dopo l'introduzione e la descrizione del concetto di performance e della misurazione delle stesse, da una prima parte relativa al contesto interno del Comune, segue la dotazione organica dell'Ente e la struttura organizzativa.

Quindi, per ogni area, viene riportata l'analisi degli obiettivi istituzionali strategici perseguiti dall'Amministrazione comunale. Ciò costituisce il fulcro del PIANO DELLE PERFORMANCE 2020/2022.

Per ciascun obiettivo strategico, si è conseguentemente proceduto all'individuazione di uno o più obiettivi operativi. In riferimento a questi ultimi, sono stati definiti i risultati attesi, gli indicatori di misurazione degli stessi, le unità operative o le unità di personale responsabili, il target da raggiungere.

Dall'analisi e misurazione del raggiungimento degli obiettivi/risultati da parte del Nucleo di Valutazione sarà conseguentemente ricavata una valutazione sulla performance organizzativa annuale dell'Ente.

Agli obiettivi previsti dal presente piano delle performance vanno aggiunti, per ogni Area, gli obiettivi specifici rivenienti dal Piano Triennale di Prevenzione della Corruzione 2020/2022 approvato con la deliberazione di G.C. n.36 del 11/02/2020.

Delle azioni attuate, a consuntivo, dovrà essere redatto apposito report da ciascun direttore. Tale attività sarà considerata ai fini della valutazione dell'anno di riferimento.

Rientrano nel presente piano anche le performance inerenti l'attività strutturale dell'Ente. Ovvero attività che si rendono necessarie per adeguare l'Ente alle normative sopraggiunte che rendono obsoleti gli atti esistenti. Rientrano inoltre le attività di revisione dei Regolamenti Comunali, l'attività di revisione dello Statuto, eventuale ricognizione del contenzioso, revisione della dotazione organica, ricognizione dell'attività procedimentale di ciascuna Area ecc.

Nel corso dell'anno 2019 l'Amministrazione ha avviato un progetto di formazione con il Foromez denominato "Riforma Attiva" teso alla formazione di un gruppo di lavoro per supportarlo nella revisione dei regolamenti (Misurazione della performance, controlli interni, codice disciplinare) ed alla predisposizione di una matrice di raccordo tra gli obiettivi strategici, quelli organizzativi, il piano della performance e il piano di prevenzione della corruzione. Tale attività ha portato alla redazione di una bozza di matrice già allegata al DUP 2020-2022 è ancora in

5. CONTESTO INTERNO

La struttura organizzativa dell'ente è stata definita con la deliberazione della giunta comunale n. 138 del 24/5/2017; la dotazione organica del personale è stata approvata con deliberazione n. 39 del 19.02.2014.

Si riporta di seguito la tabella di sintesi della dotazione organica del personale in servizio assegnato a ciascuna area alla data del 31.12.2019.

AREA	CAT. D	CAT. C	CAT. B	CAT. A	Tot.
Area 1 - Risorse Umane	1	3	1		5
Area 2 - Risorse Economiche e Bilancio	2	5	3		10
Area 3 - Direzione Generale e Staff	2	3			5
Area -4 - Attività Istituzionali	2	4	11		17
Area 5 - Edilizia e Urbanistica	1 (art. 110)	3			4
Area 6 - Attività Sociali Educative e Culturali	7 + 1 com.	3	7 + 1 com.	1	20
Area 7- Polizia Municipale e Mobilità Sostenibile	1	17 + 3 t.d.	3		24
Area 8 - Qualità Urbana e Beni Comuni	2	3	4	1	10
Area 9 - Sviluppo Sostenibile e Governo del Territorio	1	2			3
suap	2 + 1 (art. 110)	2			5
Servizi legali		2			2
staff	2 (art. 90)				2
	25	51	29	2	107

Nella pagina che segue è riportato l'organigramma dell'intera struttura.

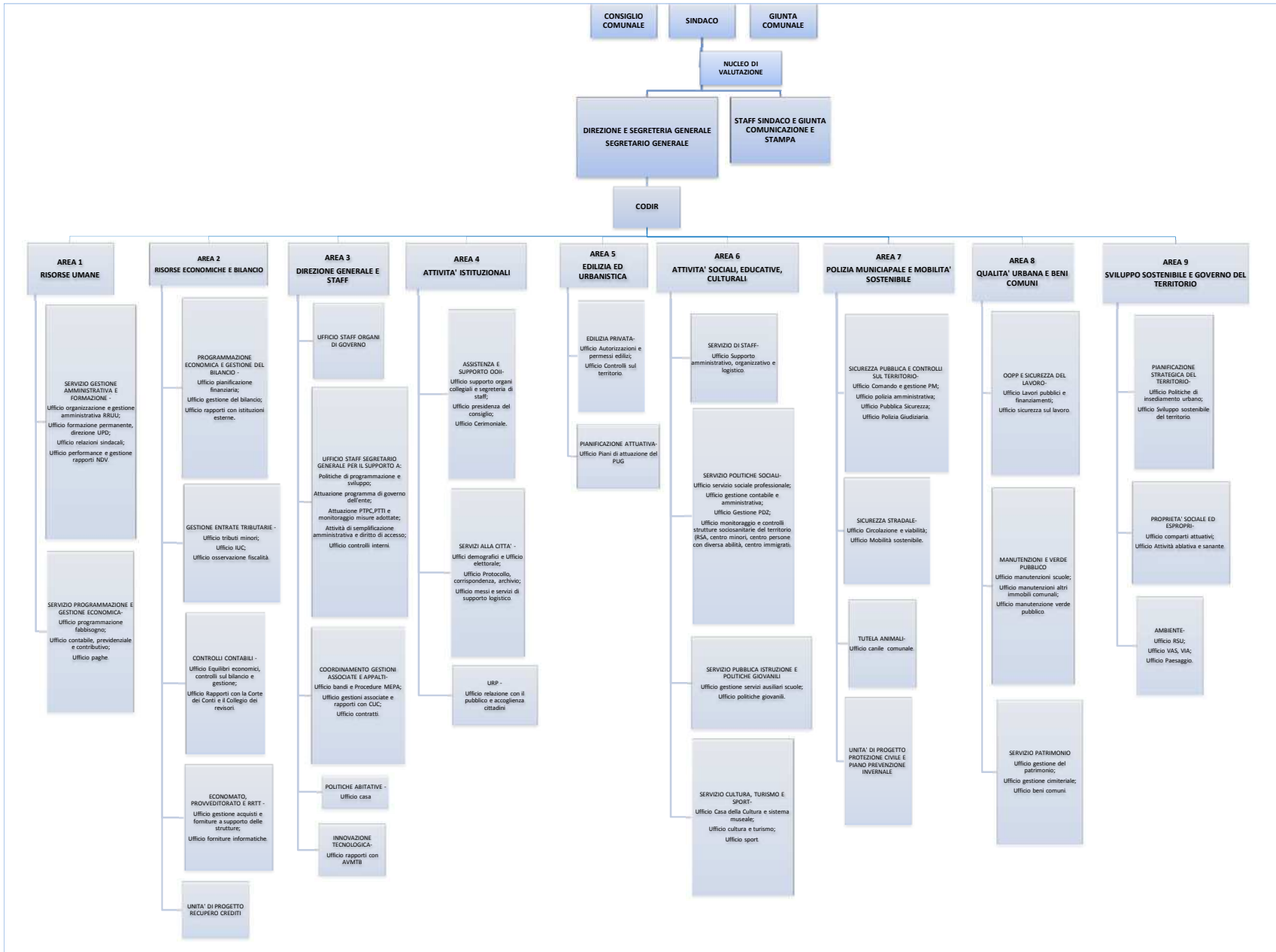

Piano della Performance Organizzativa
Scheda obiettivi strategici triennali e operativi annuali per il triennio
2020-2022

Struttura	DIREZIONE E SEGRETERIA GENERALE
Direttore	Tampoia Antonella
OBIETTIVO STRATEGICO TRIENNALE N° 1:	Promozione modelli di legalità e trasparenza dell'azione amministrativa

Obiettivo operativo n° 1.1	Contrasto al rischio corruttivo	Peso	
-----------------------------------	---------------------------------	-------------	--

Direttore/i responsabile/i	Segretario Tampoia Antonella
-----------------------------------	------------------------------

indicatori

<i>Codice</i>			<i>Risultati attesi</i>	<i>Descrizione indicatore</i>	<i>U.O. responsabile - Fonti e/o modalità di calcolo</i>	<i>Target</i>	<i>Valore consuntivo (dato ex post)</i>	<i>Grado di raggiungimento target (valore compreso tra 0 e 100%) da non compilare -sezione a cura dell'OIV</i>
<i>Settore</i>	<i>Unità Operativa</i>	<i>Obiettivo operativo</i>						
			Attuazione del Piano Triennale per la prevenzione della corruzione per quanto di competenza del RPC	Misure attuate	Segretario Generale, Bianca De Zio	n.1 report annuale di sintesi		
			Attuazione Piano Triennale per la Prevenzione della Corruzione Sezione trasparenza e integrità	Misure attuate	Segretario Generale e Bucci Giuseppe	n.1 report annuale di sintesi		
			Piano di formazione in materia di anticorruzione con organizzazione di convegno con associazioni rappresentative in tema di legalità	Organizzazione del ciclo formativo permanente; organizzazione di giornata di informazione alla cittadinanza	Segretario Generale e Bucci Giuseppe	2020/2021		
			Mappatura delle Attività e dei Procedimenti Amministrativi, art. 35, co.1, D.Lgs. 33/2013	Formazione e coordinamento attività di mappatura e predisposizione elenco da pubblicare in Amministrazione Trasparente	Segretario Generale e Bucci Giuseppe	2020		

OBIETTIVO STRATEGICO TRIENNALE N° 2:	NUOVO SISTEMA PER IL CONTROLLO SULLA REGOLARITA' DEGLI ATTI
---	--

Obiettivo operativo n° 2.1	Semplificazione del regime dei controlli	Peso	
-----------------------------------	--	-------------	--

Direttore/i responsabile/i				Segretario Tampoia Antonella					
indicatori									
Codice				<i>Risultati attesi</i>	<i>Descrizione indicatore</i>	<i>U.O. responsabile - Fonti e/o modalità di calcolo</i>	<i>Target</i>	<i>Valore consuntivo (dato ex post)</i>	<i>Grado di raggiungimento target (valore compreso tra 0 e 100%) da non compilare -sezione a cura dell'OIV</i>
<i>Settore</i>	<i>Unità Operativa</i>	<i>Obiettivi operativi</i>	<i>Obiettivi operativi</i>						
				Revisione del Regolamento per la semplificazione delle procedure nell'ambito del Progetto "Riforma attiva"	presentazione di proposta di modifica del regolamento sui controlli interni	Segretario Generale	2020		
				Riduzione delle fattispecie di mancato controllo	Organizzazione dell'ufficio con risorse adeguate ad operare una osservazione più incisiva	Segretario Generale	2020		

Struttura				SERVIZI LEGALI					
Direttore				SEGRETARIO GENERALE					
OBIETTIVO STRATEGICO TRIENNALE N° 3:				rifondazione dell'ufficio legale					
Obiettivo operativo n° 3.1				Riordino dello sportello legale per un miglior rapporto con l'utenza interna ed esterna			Peso		
Direttore/i responsabile/i				Segretario Tampoia Antonella					
indicato				<i>Risultati attesi</i>	<i>Descrizione indicatore</i>	<i>U.O. responsabile - Fonti e/o modalità di calcolo</i>	<i>Target</i>	<i>Valore consuntivo (dato ex post)</i>	<i>Grado di raggiungimento target (valore compreso tra 0 e 100%) da non compilare -sezione a cura dell'OIV</i>
<i>Settore</i>	<i>Unità Operativa</i>	<i>Obiettivi operativi</i>	<i>Obiettivi operativi</i>						
				Affidamento servizi di supporto e di consulenza giurico legale in favore dell'amministrazione	Affidamento ed avvio del servizio	Direttore, Gaetano Donadio, Bianca De Zio	2020		

	Affidamento incarichi di difesa in giudizio mediante istituzione ed aggiornamento dell'albo dei legali di fiducia dell'ente	Approvazione atti necessari all'istituzione dell'albo	Direttore, Gaetano Donadio	2020		
	Attivazione di misure di miglioramento della gestione del contenzioso	Adozione di misure tese ad organizzare in modo ottimale l'attività dell'ufficio legale	Direttore, Gaetano Donadio	2020		

OBIETTIVO STRATEGICO TRIENNALE N° 4: VALUTAZIONE PERMANENTE COME SISTEMA DI GESTIONE DELLE RISORSE UMANE

Obiettivo operativo n° 4.1			Valorizzazione attitudinale del personale	Peso				
Direttore/i responsabile/i			Segretario Tampoia Antonella					
Codice			Risultati attesi	Descrizione indicatore	U.O. responsabile - Fonti e/o modalità di calcolo	Target	Valore consuntivo (dato ex post)	Grado di raggiungimento target (valore compreso tra 0 e 100%)
Settore	Unità Operativa	Obiettivo operativo						
			Nuovo sistema di valutazione del personale aggiornato in seguito all'avvio del progetto del Formez "Riforma Attiva"	Proposta portata all'attenzione della GC entro l'anno. Applicazione del sistema	Segretario Generale e Bucci Giuseppe	a) 2020 b) a partire dal 2021		
			Predisposizione nuovo orario di presenza in servizio dei dipendenti	Proposta portata all'attenzione della GC entro l'anno.	Segretario Generale e Bucci Giuseppe	2020/2021		
			Coordinamento nella redazione dei documenti relativi al ciclo della performance, integrati con il DUP e il PTPCT	Predisposizione del piano della performance e relativa relazione annuale.	Segretario comunale, Giuseppe Bucci	2020/2021/2022		
			Misure per prevenire e contenere contagi Covid-19 Organizzazione lavoro agile emergenza Regolamento per la disciplina del "Lavoro Agile" a regime	Predisposizione direttive e Regolamento	Segretario comunale, Giuseppe Bucci	2020		

Piano della Performance Organizzativa
Scheda obiettivi strategici triennali e operativi annuali per il triennio 2020-2022

Struttura	AREA RISORSE UMANE
Direttrice	Giuseppe Bucci
OBIETTIVO STRATEGICO TRIENNALE N° 1:	Valorizzazione delle risorse umane

Obiettivo operativo n° 1.1	Garantire l'aggiornamento professionale	Peso
Direttore/i responsabile/i	Giuseppe Bucci	

indicatori								
Codice			Risultati attesi	Descrizione indicatore	U.O. responsabile - Fonti e/o modalità di calcolo	Target	Valore consuntivo (dato ex post)	Grado di raggiungimento target (valore compreso tra 0 e 100%) <small>da non compilare -sezione a cura dell'OIV</small>
Settore	Unità Operativa	Obiettivo operativo						
			Aggiornamento del Piano della Formazione per il triennio 2020-2022	Adeguamento del piano formativo sulla base delle specifiche esigenze dei direttori di area	Direttore Giuseppe Bucci, Francesca Maria Noviello	2020		
			Realizzazione delle attività di formazione specialistica del personale per aree tematiche, formazione trasversale a tutte le aree su tematiche generali quali anticorruzione e trasparenza	a) N. di dipendenti partecipanti alla formazione b) N. di attività formative (in house/esterne)	Direttore Giuseppe Bucci, Francesca Maria Noviello, Francesco Paparella	a) 80% del personale b) N. 20		
			Nuovo sistema di valutazione del personale adeguato con l'attività formativa con il Formez in seguito all'avvio del Progetto "Riforma attiva"	Proposta portata all'attenzione della GC entro l'anno.	Segretario comunale, Direttore Giuseppe Bucci	2020/2021		
			Coordinamento nella redazione dei documenti relativi al ciclo della performance	Predisposizione del piano della performance e relativa relazione annuale.	Segretario comunale, Direttore Giuseppe Bucci	2020		

OBIETTIVO STRATEGICO TRIENNALE N° 2: Integrazione della dotazione organica del personale

Obiettivo operativo n° 2.1	Ricognizione del fabbisogno di personale per il triennio 2020-2022 e conseguente acquisizione	Peso
Direttore/i responsabile/i	Giuseppe Bucci	

indicatori								
Codice			Risultati attesi	Descrizione indicatore	U.O. responsabile - Fonti e/o modalità di calcolo	Target	Valore consuntivo (dato ex post)	Grado di raggiungimento target (valore compreso tra 0 e 100%) <small>da non compilare -sezione a cura dell'OIV</small>
Settore	Unità Operativa	Obiettivo operativo						
			Programmazione del fabbisogno di personale tenendo conto degli aggiornamenti normativi	Programma redatto (annualmente)	Direttore Giuseppe Bucci, Rosa Elicio	2020-2022		
			Acquisizione di nuovo personale	Assunzione di personale a tempo indeterminato e determinato sulla base della programmazione dei fabbisogni per il triennio 2020-2022, approvata dall'Ente e successive modifiche.	Direttore Giuseppe Bucci, Francesca Maria Noviello, Giuseppe Bucci, Rosa Elicio, Paolo Cesareo, Francesco Paparella	2020-2022		

OBIETTIVO STRATEGICO TRIENNALE N° 3: Ammodernamento della struttura organizzativa

Obiettivo operativo n° 3.1			Adeguamento della struttura organizzativa al nuovo CCNL di Comparto			Peso		
Direttore/i responsabile/i			Giuseppe Bucci					
indicatori								
Codice			Risultati attesi	Descrizione indicatore	U.O. responsabile - Fonti e/o modalità di calcolo	Target	Valore consuntivo <i>(dato ex post)</i>	Grado di raggiungimento target <i>(valore compreso tra 0 e 100%) da non compilare -sezione a cura dell'OIV</i>
Settore	Unità Operativa	Obiettivo operativo						
			Aggiornamento regolamento uffici e servizi per nuova regolamentazione procedure concorsuale e nomina componenti Nucleo di Valutazione	Proposta portata all'attenzione della GC entro l'anno.	Segretario comunale, Direttore Giuseppe Bucci, Francesca Noviello, Rosa Elicio	2020		
			Predisposizione nuovo orario di presenza in servizio dei dipendenti in coerenza con le norme di contenimento della diffusione dell'epidemia da COVID-19	Proposta portata all'attenzione della GC entro l'anno.	Segretario Comunale, Direttore Giuseppe Bucci	2020		
			Predisposizione del nuovo sistema di pesatura delle macroaree aggiornato in seguito al percorso formativo con il Formez denominato "Riforma Attiva"	Proposta portata all'attenzione della GC entro l'anno.	Segretario Comunale, Direttore Giuseppe Bucci, Francesca Noviello,	2020		
			Predisposizione deregolamento per la disciplina del "Lavoro Agile" alla luce delle norme emanate in materia di COVID-19	Redazione Regolamento, realazioni sindacali, approvazione	Direttore Giuseppe Bucci, Francesca Noviello, Elicio Rosa	2020		
			Regolamentazione delle misure organizzative e preventive da adottare, nei luoghi di lavoro, per il contenimento della diffusione epidemiologica da COVID-19	Atti, circolari, protocolli di intesa, accordi sindacali	Direttori: Giuseppe Bucci e Gildo Gramegna	2020/2021		

Obiettivo operativo n° 7.1			PTCT			Peso		
Responsabile/i			Rosaria De Tommaso					
indicatori								
Codice			Risultati attesi	Descrizione indicatore	Unità Operativa responsabile - Fonti e/o modalità di calcolo	Target	Valore consuntivo <i>(dato ex post)</i>	Grado di raggiungimento target <i>(valore compreso tra 0 e 100%) da non compilare -sezione a cura dell'OIV</i>
Settore	Unità operativa	Obo						
			Partecipazione alla redazione ed aggiornamento del PTCT	Valutazione dei rischi e proposte delle misure di prevenzione della corruzione	Direttore Rosaria De Tommaso	Presentazione della proposta entro il 30 novembre di ogni anno		
			Attuazione delle misure previste dal PTCP per l'area di competenza	Mancanza di esposti o segnalazioni ovvero rilievi in sede di controllo amministrativo successivo	Direttore Rosaria De Tommaso	Adozione di atti e comportamenti conformi al PTCP		
			Mappatura delle Attività e dei Procedimenti Amministrativi, art. 35, co.1, D.Lgs. 33/2013	Formazione e coordinamento attività di mappatura e predisposizione elenco da pubblicare in Amministrazione Trasparente	Segretario Generale e Bucci Giuseppe	2020		

ATTIVITA' CONTESTUALI SVOLTE ALL'INTERNO DELL'AREA "RISORSE UMANE"

Gestione del rapporto di lavoro dei dipendenti; procedure concorsuali e di mobilità esterna ed interna; programmazione e attuazione del piano dei fabbisogni di personale; gestione delle presenze ed assenze e degli istituti correlati (part time, aspettative, congedi, Redazione dei piani di formazione; organizzazione percorsi formativi in house per il personale; autorizzazioni alla partecipazione a corsi di formazione, aggiornamento e seminari; redazione atti relativi a procedure di gara .

Gestione delle relazioni sindacali: permessi, distacchi e aspettative sindacali Autorizzazione assemblee, comunicazione e rilevazione scioperi, supporto tecnico alla delegazione trattante datoriale per la contrattazione decentrata dell'ente (contrattazione, Supporto tecnico alle altre direzioni per la valutazione degli impatti degli istituti contrattuali e degli accordi aziendali; autorizzazioni incarichi e conferimento incarichi a personale dipendente con relativa procedura; conferimento incarichi a personale non dipendente,

Gestione dei sistemi di valutazione della performance individuale e organizzativa di tutto il personale (dipendenti, figure apicali, segretario generale); revisione sistema di pesatura posizioni apicali; definizione delle regole di connessione tra il sistema di valutazione

Gestione degli adempimenti stipendiali per il personale dipendente ed i soggetti fiscalmente assimilati (Amministratori, tirocinanti, pensionati ...); elaborazione e invio denunce previdenziali mensili (PosPA per contribuzione previdenziale, Uniemens, previdenza

Adempimenti connessi alle politiche di trasparenza e della legalità: pubblicazione degli atti prodotti dall'Area e dei risultati della verifica di qualità delle pubblicazioni effettuate in tutto l'ente; aggiornamento periodico del Piano Triennale della Trasparenza.

Piano della Performance Organizzativa
 Scheda obiettivi strategici triennali e operativi annuali per l'anno
 2020

Struttura	AREA RISORSE ECONOMICHE E BILANCIO
Direttrice	Rosaria De Tommaso

OBIETTIVO STRATEGICO TRIENNALE N° 1: ATTIVAZIONE PAGO P.A.

Obiettivo operativo n° 1.1	ATTIVAZIONE DEI PAGAMENTI ELETTRONICI A FAVORE DELLA P.A. ATTRAVERSO LA PIATTAFORMA PAGO P.A.	Peso
Direttore/i responsabile/i	Rosaria De Tommaso	

indicatori

Codice				Risultati attesi	Descrizione indicatore	U.O. responsabile - Fonti e/o modalità di calcolo	Target	Valore consuntivo (dato ex post)	Grado di raggiungimento target (valore compreso tra 0 e 100%) da non compilare -sezione a
Settore	Unità Operativa	Obiettivo	vo						
				AVVIO GIA' NEL CORSO DEL 2020 DELLE PROCEDURE NECESSARIE PER L'ATTIVAZIONE DELLA PIATTAFORMA PAGO PA. '(OBIETTIVO DELL'AMMINISTRAZIONE E' GARANTIRE IL SERVIZIO AL CITTADINO ANTICIPANDO LA DATA ULTIMA PER L'ADESIONE FISSATA AL 28/02/2021)	Dare la possibilità agli utilizzatori finali, privati ed aziende, di effettuare pagamenti elettronici alle P.A. in modo sicuro ed affidabile, semplice, in totale trasparenza nei costi di commissione ed in funzione delle proprie esigenze; permette infatti di pagare con diverse modalità: on line, presso sportelli automatici o tradizionali, punti vendita.	Direttrice Rosaria De Tommaso, Cecilia Loiacono, Giulia De Candia, Giovanni De Cecco, Angelo Sibilano	nel 2020 bonifici pervenuti attraverso Pago PA		

OBIETTIVO STRATEGICO TRIENNALE N° 2: GESTIONE EMERGENZA COVID-19

Obiettivo operativo n° 2.1	VELOCIZZARE LE ATTIVITA', PUR IN MANCANZA DI PERSONALE IN PRESENZA, ALLO SCOPO DI RIDURRE I DISAGI NEI CONFRONTI DI FAMIGLIE ED IMPRESE DURANTE IL PERIODO DELL'EMERGENZA PANDEMICA da covid-19.	Peso	
----------------------------	--	------	--

Direttore/i responsabile/i	Rosaria De Tommaso
----------------------------	--------------------

indicatori							
------------	--	--	--	--	--	--	--

Settore	Codice			Risultati attesi	Descrizione indicatore	U.O. responsabile - Fonti e/o modalità di calcolo	Target	Valore consuntivo (dato ex post)	Grado di raggiungimento target (valore compreso tra 0 e 100%) da non compilare -sezione a
	Unità	Operat	Obiett						
			vo	RIDUZIONE DEI TEMPI DI DEFINIZIONE DEGLI ATTI AMMINISTRATIVI FINALIZZATI ALLA LIQUIDAZIONE DI COMPETENZE ALLE IMPRESE O DI CONTRIBUTI ALLE FAMIGLIE ALLO SCOPO DI ATTUTIRE LE SITUAZIONI DI DISAGIO SOCIO ECONOMICO	ESECUTIVITA' TEMPESTIVA DEGLI ATTI, EMISSIONE TEMPESTIVA DEI CORRELATI MANDATI DI PAGAMENTO	Direttrice Rosaria De Tommaso, Cecilia Loiacono, Giulia De Candia, Giovanni De Cecco, Angelo Sibilano	2020		

OBIETTIVO STRATEGICO TRIENNALE N° 3: VERIFICA, VALUTAZIONE E DESTINAZIONE DI STRUMENTAZIONE IN DISUSO NELLA DISPONIBILITA' DELL'UFFICIO ECONOMATO

Obiettivo operativo n° 3.1 RIDURRE L'ATTIVO PATRIMONIALE DEL VALORE DEI CESPITI CORRISPONDENTI A MATERIALE ACCANTONATO IN MAGAZZINO ED ORMAI IN DISUSO Peso

Direttore/i responsabile/i Rosaria De Tommaso

indicatori

Codice			Risultati attesi	Descrizione indicatore	U.O. responsabile - Fonti e/o modalità di calcolo	Target	Valore consuntivo (dato ex post)	Grado di raggiungimento target (valore compreso tra 0 e
S	ES	ES						
			1) RIDURRE LA QUANTITA' DI MATERIALE IN DISUSO DEPOSITATO NEL MAGAZZINO ECONOMALE; 2) RIDUZIONE	1) QUANTITA' DI BENI MOBILI DISMESSI, 2) RIDUZIONE DELLE QUOTE DI AMMORTAMENTO LADDOVE TRATTASI DI BENI ANCIORA IN AMMORTAMENTO	Direttrice Rosaria De Tommaso, Rag. Turturo Domenico, Dott. Giuseppe Ruta	nel 2020: Numero e valore de beni mobili dismessi		

OBIETTIVO STRATEGICO TRIENNALE N° 4: Incremento delle entrate tributarie

Obiettivo operativo n° 4.1	Potenziamento delle entrate correnti sia in termini di accertamento che di riscossione ordinaria dei tributi TARI, TASI e IMU. Lotta all'evasione fiscale.	Peso	
Direttore/i responsabile/i	Rosaria De Tommaso		

indicatori

Codice					Risultati attesi	Descrizione indicatore	U.O. responsabile - Fonti e/o modalità di calcolo	Target	Valore consuntivo (dato ex post)	Grado di raggiungimento target (valore compreso tra 0 e 100%)
Set	tor	Un	ità	Ob						
					Incremento delle entrate ordinarie attese TARI - Recupero evasione TARI	a) N. dichiarazioni e versamenti controllati elaborate c) N. verifiche versamenti e emissione solleciti di pagamento d) N. verifiche ed emissioni avvisi di accertamento elaborati b) N. liste di carico e) n. ruoli coattivi	Direttrice Rosaria De Tommaso - Giandonato Fedora, Antonio Lobosco, Rosa Pinto	Nel 2020: a) N. dichiarazioni= 5500 b) N. liste di carico =1 c) N. solleciti = 3.500 d) N. accertamenti = 1800 e) N. contribuenti da iscrivere a ruolo = 350 f) N.ruoli coattivi = 1		
					Incremento delle entrate ordinarie attese IMU - Recupero evasione IMU/TASI	a) N. avvisi di accertamento IMU e TASI catastali c) N. contribuenti iscritti a ruolo coattivo provvedimenti di scarico su ruoli n.insinuazioni al passivo procedure fallimentari e recupero credito da procedimenti fallimentari g) n. Mediazioni e contenziosi tributarie b) N. controlli d) N. n. ruoli coattivi elaborati f) n. insinuazioni al passivo procedure fallimentari e recupero credito da procedimenti fallimentari e) n. ruoli coattivi elaborati	Direttrice Rosaria De Tommaso a) Giandonato Fedora, Antonio Lobosco, Rosa Pinto;	Nel 2020: a) N. Avvisi = 500; b) N. controlli = 4.000; c) N. Contribuenti iscritti a ruolo coattivo = 95; d) N. Provvedimenti di scarico su ruoli =20; e) n. ruoli coattivi= 4 f) n. insinuazioni passivo/recupero crediti= 3 g) n. 3 Mediazioni - n. 5 contenziosi tributarie		

OBIETTIVO STRATEGICO TRIENNALE N°5:	Aggiornamento e adozione Regolamenti entrate tributarie
-------------------------------------	---

Obiettivo operativo n° 5.1			Adozione Regolamenti relativi alla Gestione delle Entrate Tributarie a seguito di modifiche normative relative ai tributi locali (Previsti da L. 160/2019 - Legge di Bilancio 2020)				Peso	
Direttore/i responsabile/i			Rosaria De Tommaso					
indicatori								
Codice			Risultati attesi	Descrizione indicatore	U.O. responsabile - Fonti e/o modalità di calcolo	Target	Valore consuntivo (dato ex post)	Grado di raggiungimento target (valore compreso tra 0 e 100%) da non compilare - sezione a cura dell'OIV
Settore	Unità Operativa	Obiettivo operativo						
			Aggiornamento e adozione di nuovi Regolamenti IMU, TARI e ENTRATE TRIBUTARIE, a seguito di abrogazione della IUC. , obiettivo indicato dall'Amministrazione	A) Predisposizione E adozione nuovo Regolamento IMU. B) Predisposizione ed adozione nuovo Regolamento TARI. C) Aggiornamento ed adozione Regolamento Generale delle Entrate Tributarie	Direttrice Rosaria De Tommaso - Giandonato Fedora	Nel 2020 A) N. 1 Regolamento IMU B) N. 1 Regolamento TARI C) N. 1 Regolamento Generale delle Entrate Tributarie		

OBIETTIVO STRATEGICO TRIENNALE N°6:			Nuovo metodo MTR per determinazione costi e tariffe TARI 2020, in base alle disposizioni fissate da ARERA					
Obiettivo operativo n° 6.1			Studio e corretta applicazione del nuovo metodo MTR -ARERA				Peso	
Direttore/i responsabile/i			Rosaria De Tommaso					
indicatori								
Codice			Risultati attesi	Descrizione indicatore	U.O. responsabile - Fonti e/o modalità di calcolo	Target	Valore consuntivo (dato ex post)	Grado di raggiungimento target (valore compreso tra 0 e 100%) da non compilare - sezione a cura dell'OIV
Settore	Unità Operativa	Obiettivo operativo						
			Corretta applicazione del nuovo sistema di determinazione dei costi relativi al servizio integrato dei rifiuti in vigore dal 2020 secondo le nuove disposizioni dettate da ARERA. Determinazione delle tariffe TARI	A) Studio ed approfondimento delle numerose delibere ARERA che hanno stabilito il nuovo articolato e complesso metodo di determinazione dei costi del servizio integrato dei rifiuti (PEF). B) Studio ed approfondimento delle innumerevoli circolari interpretate emanate da ANCI-IFEL circa la puntuale applicazione del novellato metodo. C) Predisposizione del Piano Finanziario TARI 2020 (PEF) secondo il metodo MTR. D) Predisposizione delle Tariffe TARI 2020 in base ai costi determinati con il metodo MTR.	Direttrice Rosaria De Tommaso - Giandonato Fedora	Nel 2020 A) e B) Aggiornamento e formazione tramite frequenza di corsi di approfondimento sia in presenza che in web in air organizzati da ANUTEL e IFEL. C) Redazione del PEF 2020 secondo il metodo MTR D) Calcolo tariffe TARI 2020 determinate su PEF MTR		

Obiettivo operativo n° 7.1	PTCT	Peso	
Responsabile/i	Rosaria De Tommaso		

indicatori

Codice			Risultati attesi	Descrizione indicatore	Unità Operativa responsabile - Fonti e/o modalità di calcolo	Target	Valore consuntivo <i>(dato ex post)</i>	Grado di raggiungimento target <i>(valore compreso tra 0 e 100%) da non compilare -sezione a cura dell'OIV</i>
Settore	Unità operativa	Obo						
			Partecipazione alla redazione ed aggiornamento del PTCT	Valutazione dei rischi e proposte delle misure di prevenzione della corruzione	Direttore Rosaria De Tommaso	Presentazione della proposta entro il 30 novembre di ogni anno		
			Attuazione delle misure previste dal PTCP per l'area di competenza	Mancanza di esposti o segnalazioni ovvero rilievi in sede di controllo amministrativo successivo	Direttore Rosaria De Tommaso	Adozione di atti e comportamenti conformi al PTCP		

Piano della Performance Organizzativa
Scheda obiettivi strategici triennali e operativi annuali per il triennio
2020-2022

Struttura	AREA DIREZIONE GENERALE E STAFF	
Direttrice	Bianca De Zio	
OBIETTIVO STRATEGICO TRIENNALE N° 1:	Ampliare l'offerta di servizi comunali via web	

Obiettivo operativo n° 1.1	Informatizzazione di servizi comunali già erogati o di nuova istituzione	Peso
Direttore/i responsabile/i	Bianca De Zio	

indicatori

Codice			Risultati attesi	Descrizione indicatore	U.O. responsabile - Fonti e/o modalità di calcolo	Target	Valore consuntivo <i>(dato ex post)</i>	Grado di raggiungimento target <i>(valore compreso tra 0 e 100%) da non compilare -sezione a cura dell'OIV</i>
Settore	Unità Operativa	Obiettivo operativo						
			Sviluppo progettuale e realizzazione rete wi fi cittadina	AFFIDAMENTO A FORNITORE ACCREDITATO WI FI 4 EU LA REALIZZAZIONE DI HOTSPOT IN LUOGHI PUBBLICI	Direttrice Bianca De Zio, Tommaso Lauciello	2020		
			POTENZIAMENTO SERVIZI ON LINE PIATTAFORMA AVMTB PER DEMATERIALIZZAZIONE	EVOLUZIONE DEL SOFTWARE GESTIONALE PROTOCOLLO	Direttrice Bianca De Zio, Tommaso Lauciello	2020		
			Adozione di apposite misure di sicurezza a protezione dei dati personali	NOMINA DI AMMINISTRATORE DI SISTEMA CON ADEGUAMENTO DI INFRASTRUTTURA INFORMATICA COMUNALE	Direttrice Bianca De Zio, Tommaso Lauciello	2020-2021		

OBIETTIVO STRATEGICO TRIENNALE N° 2:	Rispondere alle esigenze di abitazione di famiglie disagiate
---	--

Obiettivo operativo n° 2.1			Assegnazione di alloggi di edilizia economica popolare			Peso		
Direttore/i responsabile/i			Bianca De Zio					
indicatori								
<i>Codice</i>			<i>Risultati attesi</i>	<i>Descrizione indicatore</i>	<i>U.O. responsabile - Fonti e/o modalità di calcolo</i>	<i>Target</i>	<i>Valore consuntivo (dato ex post)</i>	<i>Grado di raggiungimento target (valore compreso tra 0 e 100%) da non compilare -sezione a cura dell'OIV</i>
<i>Settore</i>	<i>Unità Operativa</i>	<i>Obiettivo operativo</i>						
			Mappatura delle condizioni socio-economiche dei nuclei familiari in condizioni di disagio abitativo ai fini dell'assegnazione alloggi ERP	Pubblicazione bando per assegnazione alloggi ERP con adeguamento della graduatoria	Direttrice Bianca De Zio, Daniela Piccarreta	2020-2021		
			Realizzazione mobilità alloggi ERP per superare condizioni di disagio abitativo	Realizzazione di procedure di mobilità consensuale a seguito delle istanze presentate e/o dell'attività di mappatura svolta nell'anno 2019	Direttrice Bianca De Zio, Daniela Piccarreta,	N. procedure mobilità consensuali realizzate/N. istanze presentate= 1		
			Ricognizione del patrimonio abitativo ERP di proprietà comunale per assegnazione in locazione	Sottoscrizione contratti di locazione di alloggi ERP	Direttrice Bianca De Zio, Daniela Piccarreta,	N. alloggi concessi/N. alloggi disponibili =1		

OBIETTIVO STRATEGICO TRIENNALE N° 3:

Supervisione sulla gestione delle società partecipate

Obiettivo operativo n° 3.1		Razionalizzazione delle partecipazioni societarie				Peso	
Direttore/i responsabile/i		Bianca De Zio					
indicatori							
Codice		Risultati attesi	Descrizione indicatore	U.O. responsabile - Fonti e/o modalità di calcolo	Target	Valore consuntivo <i>(dato ex post)</i>	Grado di raggiungimento target <i>(valore compreso tra 0 e 100%) da non compilare -sezione a cura dell'OIV</i>
Settore	Unità Operativa Obiettivo operativo						
		Analisi dell'assetto complessivo delle società partecipate	ricognizione per razionalizzazione	Direttrice Bianca De Zio, Chiara De Leo	2020		

OBIETTIVO STRATEGICO TRIENNALE N° 4:		Supporto all'attuazione delle politiche di governo del Comune					
Obiettivo operativo n° 4.1		Favorire lo sviluppo tempestivo degli iter amministrativi finalizzati all'attuazione delle politiche pubbliche - Appalti e contratti pubblici				Peso	
Direttore/i responsabile/i		Bianca De Zio					
indicatori							

Codice			Risultati attesi	Descrizione indicatore	U.O. responsabile - Fonti e/o modalità di calcolo	Target	Valore consuntivo (dato ex post)	Grado di raggiungimento target (valore compreso tra 0 e 100%) <i>da non compilare -sezione a cura dell'OIV</i>
Settore	Unità Operativa	Obiettivo operativo						
			COHOUSING SOCIALE PER PREVENZIONE E CONTRASTO AL DISAGIO ABITATIVO	AFFIDAMENTO DEI SERVIZI RELATIVI AL PROGETTO DI COHOUSING SOCIALE DENOMINATO "CASA IN COMUNE - PROGETTO PER LA PREVENZIONE E IL CONTRASTO AL DISAGIO ABITATIVO"	Direttrice Bianca De Zio, Chiara De Leo, Daniela Piccarreta	2020		
			Adeguamento alle norme antincendio di n. 10 scuole (per l'infanzia, primarie e secondarie di I grado)	Affidamento lavori di adeguamento	Direttrice Bianca De Zio, Chiara De Leo, Daniela Maria Lamarca	2020		
			Riqualificazione urbana delle strade e marciapiedi	Affidamento lavori di riqualificazione urbana strade e marciapiedi del Centro Storico (DUC)	Direttrice Bianca De Zio, Chiara De Leo, Daniela Maria Lamarca	2020		
			Interventi per efficientamento energetico di alcuni immobili di proprietà comunale	Affidamento lavori di efficientamento energetico della sede municipale di via Giorgio Amendola 8	Direttrice Bianca De Zio, Chiara De Leo, Daniela Maria Lamarca	2020		
			Realizzazione di opere pubbliche finalizzate al RECUPERO, RESTAURO E VALORIZZAZIONE DEL PATRIMONIO ARTISTICO E STORICO	Affidamento lavori di RECUPERO, RESTAURO E VALORIZZAZIONE DELL'EX CONVENTO DEI DOMENICANI	Direttrice Bianca De Zio, Chiara De Leo, Daniela Maria Lamarca	2020		
			ADEGUAMENTO EDIFICI SCOLASTICI PER EMERGENZA COVID	Affidamento lavori di ADEGUAMENTO EDIFICI SCOLASTICI PER EMERGENZA COVID	Direttrice Bianca De Zio, Chiara De Leo, Daniela Maria Lamarca, Daniela Piccarreta	2020		
			RISTRUTTURAZIONE E RIQUALIFICAZIONE CON EFFICIENTAMENTO ENERGETICO DELL'IMPIANTO DI PUBBLICA ILLUMINAZIONE	AFFIDAMENTO DEI LAVORI E GESTIONE DEI SERVIZI MEDIANTE FINANZA DI PROGETTO	Direttrice Bianca De Zio, Chiara De Leo, Daniela Maria Lamarca	2020-2021		

			Realizzazione opere di riqualificazione urbana - SISUS (Sviluppo Urbano Sostenibile)	AFFIDAMENTO IN APPALTO DELL'ESECUZIONE DEI LAVORI DI N.6 OPERE PUBBLICHE	Direttrice Bianca De Zio, Chiara De Leo, Daniela Maria Lamarca, Daniela Piccarreta	2020		
			SISTEMI DI SICUREZZA INTEGRATI (VIDEOSORVEGLIANZA) DOTATI DI REQUISITI DI INNOVAZIONE RISPETTO A SISTEMI TRADIZIONALI	AFFIDAMENTO IN APPALTO DELLA FORNITURA E POSA IN OPERA DI SISTEMI DI SICUREZZA INTEGRATI (VIDEOSORVEGLIANZA) DOTATI DI REQUISITI DI INNOVAZIONE RISPETTO A SISTEMI TRADIZIONALI, NEL COMUNE DI RUVO DI PUGLIA.	Direttrice Bianca De Zio, Chiara De Leo, Daniela Maria Lamarca	2020		

Obiettivo operativo n° 5.1	PTC, Amministrazione trasparente e innovazione	Peso
Responsabile/i	Bianca De Zio	

			indicatori						
Settore	Unità operativa	OIG	Codice	Risultati attesi	Descrizione indicatore	Unità Operativa responsabile - Fonti e/o modalità di calcolo	Target	Valore consuntivo (dato ex post)	Grado di raggiungimento target (valore compreso tra 0 e 100%) <i>da non compilare -sezione a cura dell'OIV</i>
							Partecipazione alla redazione ed aggiornamento del PTCT	Partecipazione alla mappature dei processi e alla Valutazione dei rischi e proposte delle misure di prevenzione della corruzione	Direttore Giuseppe Bucci per l'Area di competenza
				Attuazione delle misure previste dal PTCP per l'area di competenza	Mancanza di esposti o segnalazioni ovvero rilievi in sede di controllo amministrativo successivo	Direttore Giuseppe Bucci	Adozione di atti e comportamenti conformi al PTCP		

ATTIVITA' CONTESTUALI SVOLTE ALL'INTERNO DELL'AREA "DIREZIONE GENERALE E STAFF"

Gestione atti afferenti procedimenti e attività di interesse del servizio; Gestione – assistenza PEC, firme digitali e caselle mail istituzionali dei dipendenti; Rapporti e assistenza procedure Area Vasta, connettività RUPAR, portale istituzionale; Gestione dei sistemi di elaborazione e delle reti di telecomunicazione; Elaborazione ed esecuzione di procedure informatiche, aggiornamenti di programmi secondo standard predefiniti; Installazione e personalizzazione di prodotti e soluzioni applicative; Gestione delle configurazioni dell'intranet aziendale e dei sistemi installati; Rilevazione degli indicatori di misura del servizio reso; Monitoraggio del sistema perimetrale di sicurezza.

Predisposizione degli atti preliminari e di gara per il conferimento in appalto di lavori, forniture e servizi; Gestione di gare telematiche; Adempimenti connessi all'espletamento dei vari esperimenti di gara; Predisposizione degli atti per il perfezionamento delle aggiudicazioni (verbali di gara, determinazioni di aggiudicazione, ecc.); Collegamento telematico con l'Autorità Nazionale Anticorruzione (ANAC) per l'acquisizione dei codici C.I.G. e trasmissione dei dati relativi alle singole gare; Predisposizione dei contratti di appalto e delle convenzioni in genere; Repertorio, della Raccolta e della registrazione dei contratti; Predisposizione degli altri contratti del Comune, quali compravendite, locazioni attive e passive, concessioni, anche cimiteriali, (negoziali e/o provvedimentali) etc., previo provvedimento dei Dirigenti del Settore competente per materia; Gestione delle gare attraverso la Centrale Unica di Committenza (CUC); Rapporti con gli Uffici del Registro e con la Conservatoria dei Registri Immobiliari; Adempimenti relativi alle pratiche antimafia e verifica del possesso dei requisiti richiesti anche attraverso il sistema AVCPass, per la stipulazione di contratti con la P.A.; Adempimenti connessi all'applicazione del protocollo d'Intesa sottoscritto con la Prefettura di Bari per la prevenzione delle infiltrazioni di tipo mafioso nella esecuzione di contratti pubblici; Predisposizione e stipula delle convenzioni relative al conferimento di incarichi a professionisti o ad organizzazioni varie su richiesta dei Direttori di Area; Operazioni fiscali inerenti all'attività contrattuale; Gestione dell'Albo dei Fornitori; Tenuta dello scadenzario dei contratti di locazione di immobili, di affitto di fondi rustici e di affidamento di servizi; Rilevazioni statistiche di competenza; Programmazione delle modalità di gestione dei servizi pubblici locali e strumentali, anche in forma associata; adempimenti relativi alla L. 190/2012; versamenti ANAC (Verifica contributi).

Verifica e aggiornamento della situazione relativa ai conduttori di alloggi di ERP; Gestione del procedimento di assegnazione degli alloggi di ERP attraverso la relativa graduatoria; Gestione rapporti e comunicazioni con l'ARCA per la gestione di alloggi collocati sul territorio comunale; Gestione delle istanze dei conduttori o aspiranti di alloggi di ERP; Verifica dei dati relativi alla situazione reddituale dei conduttori su apposite banche dati e sistemi informativi; Aggiornamento dei canoni di locazione di alloggi di ERP; Predisposizione di atti necessari per il recupero crediti derivanti da morosità dei conduttori; Predisposizione di atti necessari per la gestione delle rateizzazioni relative alle morosità dei conduttori; Rapporti con la Commissione provinciale art. 42 legge 10/2014; Gestione pratiche di subentro nella domanda di assegnazione di alloggi di ERP; Verifica e gestione di situazioni di abusivismo abitativo per occupazione di alloggi senza titolo; Gestione pratiche di assegnazione in sanatoria di alloggi di ERP e per situazioni di emergenza abitativa; Gestione di situazioni di condizioni di sottoutilizzo, sovraffollamento degli alloggi pubblici e di disagio abitativo di carattere sociale; Gestione delle istanze e predisposizione di atti relativi a Programmi di Mobilità.

Piano della *Performance* Organizzativa
 Scheda obiettivi strategici triennali e operativi annuali per il triennio
 2020-2022

Struttura	AREA ATTIVITA' ISTITUZIONALI
Direttrice	Angela Maria Fusaro
OBIETTIVO STRATEGICO TRIENNALE N° 1:	Innovazione dei servizi alla città

Obiettivo operativo n° 1.1	PROGETTAZIONE DEL SIT	Peso
-----------------------------------	-----------------------	-------------

Direttore/i responsabile/i	Angela Maria Fusaro
-----------------------------------	---------------------

indicatori							
Codice			Risultati attesi	Descrizione indicatore	U.O. responsabile - Fonti e/o modalità di calcolo	Target	Valore consuntivo (dato ex post)
Settore	Unità Operativa	Obiettivo operativo					
			PROGETTAZIONE DEL SIT	georeferenziazione numerazione civica e creazione del layer per il SIT	Direttrice Angela Maria Fusaro, Francesca R. Berardi, Anna Caldarola, Gaetana Pellegrini, G. Mastrorilli, Rigon L. e Altamura V.	2020-2021 previo stanziamento in collaborazione con l'area V	

Obiettivo operativo n° 1.2	Adesione all'anagrafe Nazionale - Autorizzazione dei caf rilascio certificati on line	Peso
-----------------------------------	---	-------------

Direttore/i responsabile/i	Angela Maria Fusaro
-----------------------------------	---------------------

indicatori							
Codice			Risultati attesi	Descrizione indicatore	U.O. responsabile - Fonti e/o modalità di calcolo	Target	Valore consuntivo (dato ex post)
Settore	Unità Operativa	Obiettivo operativo					
			Adesione all'anagrafe nazionale: allineamento dati	SANARE CIRCA 800 POSIZIONI PER L'ANAGRAFE NAZIONALE posizioni anagrafiche e di Stato Civile	Francesca R. Berardi, Anna Caldarola, Gaetana Pellegrini, De Zio F., Cesareo P., Ribatti G., Mastrorilli G., Rigon L.	2020	
			GESTIONE ADEMPIMENTI ELETTORALI IN PERIODO EMERGENZIALE	Adeguate espletamento del servizio nel rispetto delle indicazioni ministeriali di contenimento dell'emergenza epidemiologica	Anna Caldarola, Gaetana Pellegrini, De Zio F., Cesareo P., C.D. Di Rella., Mastrorilli G., Rigon L., P. Lauciello, G. Rossini e V. Altamura	2020	
			Autorizzazione caf rilascio certificazioni on line	predisposizione convenzione con i caf	F. Berardi, A. Caldarola, G. Pellegrini, L. Rigon e G. Mastrorilli	2020-2021	

Obiettivo operativo n° 1.3	Modifica del regolamento del consiglio comunale e funzionamento delle commissioni consiliari	Peso
-----------------------------------	--	-------------

Direttore/i responsabile/i			Angela Maria Fusaro				
indicatori							
<i>Codice</i>			<i>Risultati attesi</i>	<i>Descrizione indicatore</i>	<i>U.O. responsabile - Fonti e/o modalità di calcolo</i>	<i>Target</i>	<i>Valore consuntivo (dato ex post)</i>
<i>Settore</i>	<i>Unità Operativa</i>	<i>Obiettivo operativo</i>					
			Notifica tramite Pec di convocazione di C.C., Commissioni e Riunioni capigruppo	dotazione Pec istituzionale ai consiglieri ed assessori	C. Di Rella, A. Amenduni, G. Rossini, P. Fracchiolla e P. Lauciello	2020	
			Notificazione atti a mezzo Pec	dotazione Pec istituzionale al messo notificatore	G. Rossini e V. Altamura	2020	

OBIETTIVO STRATEGICO TRIENNALE N° 2:	Informatizzazione degli archivi comunali
---	---

Obiettivo operativo n° 2.1			Pianificazione e avvio dell'informatizzazione degli archivi comunali - 2° lotto			Peso	
Direttore/i responsabile/i			Angela Maria Fusaro				
indicatori							
<i>Codice</i>			<i>Risultati attesi</i>	<i>Descrizione indicatore</i>	<i>U.O. responsabile - Fonti e/o modalità di calcolo</i>	<i>Target</i>	<i>Valore consuntivo (dato ex post)</i>
<i>Settore</i>	<i>Unità Operativa</i>	<i>Obiettivo operativo</i>					
			Istituzione degli archivi comunali e adozione delle modalità di classificazione dei documenti protocollati	Archivi istituiti e avvio dell'alimentazione degli stessi	Direttrice Angela Maria Fusaro, Direttori di Area	Nel 2020/2021 previo ulteriore stanziamento dei fondi di bilancio ed assegnazione di n.1 unità di personale in possesso del titolo specifico	
			informatizzazione degli uffici comunali	scannerizzazione delle delibere G.C. e C.C. in formato elettronico - 2° lotto	C.D. Di Rella, A. Amenduni, G. Rossini, V. Altamura e P. Lauciello	Nel 2020-2021 previo ulteriore stanziamento dei fondi di bilancio comunale	

Obiettivo operativo n° 2.2			Nuova relaise - area vasta - del protocollo informatico			Peso	
Direttore/i responsabile/i			Angela Maria Fusaro				
indicatori							
<i>Codice</i>			<i>Risultati attesi</i>	<i>Descrizione indicatore</i>	<i>U.O. responsabile - Fonti e/o modalità di calcolo</i>	<i>Target</i>	<i>Valore consuntivo (dato ex post)</i>
<i>Settore</i>	<i>Unità Operativa</i>	<i>Obiettivo operativo</i>					
			Adozione della nuova piattaforma protocollo informatico	nuova piattaforma del protocollo informatico - scannerizzazione documenti e supporto uffici	Direttrice Angela Maria Fusaro, C. Di Rella, L. Rigon, N. Marcone, T. Cialdella e G. Paparella (previa idonea strumentazione hardware e software)	2020	

Obiettivo operativo n° 3.1			PTCT			Peso	
Responsabile/i			Angela Maria Fusaro				
indicatori							
<i>Codice</i>			<i>Risultati attesi</i>	<i>Descrizione indicatore</i>	<i>Unità Operativa responsabile - Fonti e/o modalità di calcolo</i>	<i>Target</i>	<i>Valore consuntivo (dato ex post)</i>
<i>Settore</i>	<i>Unità operativa</i>	<i>O/bO</i>					
			Partecipazione alla redazione ed aggiornamento del PTCT	Valutazione dei rischi e proposte delle misure di prevenzione della corruzione	Direttore Angela Maria Fusaro	Presentazione della proposta entro il 30 novembre di ogni anno	
			Attuazione delle misure previste dal PTCP per l'area di competenza	Mancanza di esposti o segnalazioni ovvero rilievi in sede di controllo amministrativo successivo	Direttore Angela Maria Fusaro	Adozione di atti e comportamenti conformi al PTCP	

ATTIVITA' CONTESTUALI SVOLTE ALL'INTERNO DELL'AREA "ATTIVITA' ISTITUZIONALI"

Servizio di segreteria generale del Comune; collaborazione con tutti gli uffici del Comune per il perfezionamento degli atti amministrativi; gestione delle deliberazioni della Giunta comunale e del Consiglio; supporto ai lavori del Consiglio comunale, e assistenza al Presidente del Consiglio; segreteria particolare del Sindaco; organizzazione di incontri; accoglienza dei cittadini; relazioni istituzionali; gestione delle consultazioni elettorali.

Grado di raggiungimento target (valore compreso tra 0 e 100%) <i>da non compilare -sezione a cura dell'OIV</i>

Grado di raggiungimento target (valore compreso tra 0 e 100%) <i>da non compilare -sezione a cura dell'OIV</i>

--

Grado di raggiungimento target (valore compreso tra 0 e 100%) <i>da non compilare -sezione a cura dell'OIV</i>

Grado di raggiungimento target (valore compreso tra 0 e 100%) <i>da non compilare -sezione a cura dell'OIV</i>

Grado di raggiungimento target (valore compreso tra 0 e 100%) <i>da non compilare - sezione a cura dell'OIV</i>
Grado di raggiungimento target (valore compreso tra 0 e 100%) <i>da non compilare - sezione a cura dell'OIV</i>

dei singoli consiglieri, dei gruppi consiliari

Piano della Performance Organizzativa
Scheda obiettivi strategici triennali e operativi annuali per il triennio
2020-2021

Struttura	AREA EDILIZIA E URBANISTICA
Direttore	Francesca Sorricaro
OBIETTIVO STRATEGICO TRIENNALE N° 1:	Piano Regolatore Generale

Obiettivo operativo n° 1.1	Variante alle NTE del PRG	Peso	
Direttore/i responsabile/i	Francesca Sorricaro		

				indicatori				
Codice			Risultati attesi	Descrizione indicatore	U.O. responsabile - Fonti e/o modalità di calcolo	Target	Valore consuntivo (dato ex post)	Grado di raggiungimento target (valore compreso tra 0 e 100%) da non compilare -sezione a cura dell'OIV
Settore	Unità Operativa	Obiettivo operativo						
			Redazione della Bozza di Regolamento	Bozza redatta	Direttore Francesca Sorricaro, Pietro Milani	Nel 2020		
			Implementazione della Bozza	Incontri con parte politica	Direttore Francesca Sorricaro, Pietro Milani, Loredana Gagliardi	Acquisizione integrazioni nel 2020		
			Processo partecipativo	Incontri con fiduciari degli ordini professionali	Direttore Francesca Sorricaro	Incontri pubblici attivati nel 2020		
			Redazione Bozza definitiva	Bozza definitiva redatta	Direttore Francesca Sorricaro, Pietro Milani, Domenica Gattullo, Loredana Gagliardi	Nel 2020		
			Predisposizione delibera di Consiglio per approvazione con allegati	Attivazione commissione consigliere	Direttore Francesca Sorricaro, Pietro Milani, Domenica Gattullo, Loredana Gagliardi	Inserimento in piattaforma della delibera nel 2020		
			Incarico esterno per predisposizione documentazione per VAS e Paesaggio	Pubblicazione Determina	Direttore Francesca Sorricaro, Domenica Gattullo	Nel 2020		
			Istruttoria tecnica delle osservazioni	Relazione istruttoria	Direttore Francesca Sorricaro, Pietro Milani, Loredana Gagliardi	Nel 2020		
			Predisposizione delibera di Consiglio per determinazione osservazioni	Attivazione commissione consigliere	Direttore Francesca Sorricaro, Pietro Milani, Domenica Gattullo, Loredana Gagliardi	Inserimento in piattaforma della delibera nel 2020/2021		

OBIETTIVO STRATEGICO TRIENNALE N° 2:	Piattaforma SUE per trasmissione istanze edilizie
---	--

Obiettivo operativo n° 2.1	Attivazione procedimento telematico nella piattaforma E-Gov	Peso	
Direttore/i responsabile/i	Francesca Sorricaro		

				indicatori				
Codice			Risultati attesi	Descrizione	U.O. responsabile - Fonti e/o modalità	Target	Valore consuntivo	Grado di raggiungimento target

Settore	Unità	Obiettivo	Risultati attesi	Indicatore	di calcolo	Target	(dato ex post)	(valore compreso tra 0 e 100%) <small>da non compilare - sezione a cura dell'OIV</small>
			Implementazione piattaforma E-Gov	Collaudo MEV	Direttore Francesca Sorricaro	Nel 2020		
			Formazione personale dipendente	Giornate formative	Direttore Francesca Sorricaro, Pietro Milani, Domenica Gattullo, Loredana Gagliardi	Nel 2020		
			Processo informativo tecnici esterni	Distribuzione manuale, note informative	Direttore Francesca Sorricaro, Pietro Milani, Domenica Gattullo, Loredana Gagliardi	Nel 2020		
			Trasmissione telematica obbligatoria	Numero istanze presentate telematicamente	Direttore Francesca Sorricaro, Pietro Milani, Domenica Gattullo, Loredana Gagliardi	Nel 2020		
			Formulazione di nuove evolutive all'Area Vasta	Istanze di MEV	Direttore Francesca Sorricaro	Nel 2020		

OBIETTIVO STRATEGICO TRIENNALE N° 3:			Sistema Informativo Territoriale					
Obiettivo operativo n° 3.1			Implementazione layer e inserimento numerazione civica				Peso	
Direttore/i responsabile/i			Francesca Sorricaro					
indicatori								
Settore	Unità Operativa	Obiettivo operativo	Risultati attesi	Descrizione indicatore	U.O. responsabile - Fonti e/o modalità di calcolo	Target	Valore consuntivo (dato ex post)	Grado di raggiungimento target (valore compreso tra 0 e 100%) <small>da non compilare - sezione a cura dell'OIV</small>
			Implementazione della Piattaforma SIT dell'Area Vasta con nuove applicazioni	Collaudo Evolutiva piattaforma E-Gov - SIT	Direttore Francesca Sorricaro	Verbale collaudo Evolutiva piattaforma E-Gov - SIT		
			Aggiornamento banca dati e cartografia catastale	Creazione Layer	Direttore Francesca Sorricaro, Pietro Milani	Nel 2020		
			Implementazione banca dati Aree percorse dal fuoco e pratiche edilizie	Creazione Layer	Direttore Francesca Sorricaro, Domenica Gattullo	Nel 2020		
			Modifica NTE del PRG	Creazione nuovo collegamento testuale	Direttore Francesca Sorricaro, Loredana Gagliardi	Nel 2020/2021		
			Formazione personale	Incontri formativi mirati alle attività gestionali del SIT	Direttore Francesca Sorricaro, Pietro Milani, Domenica Gattullo, Loredana Gagliardi	Nel 2020		
			Inserimento layer numerazione civica	Creazione Layer	Direttore Francesca Sorricaro, Pietro Milani, Domenica Gattullo, Loredana Gagliardi, Direttore Angela Fusaro	Nel 2020 previo acquisto di software per la gestione della toponomastica		
Obiettivo operativo n° 4.1			PTCT				Peso	
Responsabile/i			Francesca Sorricaro					
indicatori								

Codice			Risultati attesi	Descrizione indicatore	Unità Operativa responsabile - Fonti e/o modalità di calcolo	Target	Valore consuntivo <i>(dato ex post)</i>	Grado di raggiungimento target <i>(valore compreso tra 0 e 100%) da non compilare -sezione a cura dell'OIV</i>
Settore	Unità operativa	OIO						
			Partecipazione alla redazione ed aggiornamento del PTCT	Valutazione dei rischi e proposte delle misure di prevenzione della corruzione	Direttore Rosaria De Tommaso	Presentazione della proposta entro il 30 novembre di ogni anno		
			Attuazione delle misure previste dal PTCP per l'area di competenza	Mancanza di esposti o segnalazioni ovvero rilievi in sede di controllo amministrativo successivo	Direttore Rosaria De Tommaso	Adozione di atti e comportamenti conformi al PTCP		

ATTIVITA' CONTESTUALI SVOLTE ALL'INTERNO DELL'AREA "EDILIZIA E URBANISTICA"

Attività di front-office finalizzata al rilascio delle informazioni necessarie a tecnici e cittadini in riferimento ad interventi di tipo urbanistico-edilizio.

Ricezione, catalogazione e archiviazione di richieste di permesso di costruire, segnalazioni di inizio attività (SCIA), di ogni altro atto di assenso comunque denominato in materia di attività edilizia.

Istruttorie delle istanze di permessi a costruire, compreso il rilascio dei permessi, di varianti a permessi di costruire già rilasciati e di varianti in corso d'opera, proroghe dei termini di validità dei permessi medesimi.

Controllo delle Segnalazioni Certificate di Inizio Attività (SCIA), delle Comunicazioni di Inizio Lavori Asseverate (CILA).

Acquisizione di pareri di enti esterni connessi alle pratiche edilizie quando non già allegati alle stesse.

Istruttoria delle pratiche edilizie riferite al condono edilizio nella loro completezza dalla catalogazione al rilascio delle concessioni edilizie.

Verifica e calcolo delle oblazioni dovute.

Verifica e calcolo del contributo di costruzione, determinazione dell'eventuale rateizzazione e eventuale procedimento di escussione della polizza fidejussoria per ritardato/mancato versamento.

Controllo sulle comunicazioni di inizio e fine lavori riferite alle pratiche edilizie presentate.

Attività amministrative legate alla vigilanza sull'abusivismo edilizio che comprendono accertamenti, relazioni di servizio e comunicazioni alle autorità competenti delle notizie di reato, ordinanze di sospensione lavori,

Istruttoria dei piani attuativi di iniziativa privata, di iniziativa pubblica e degli altri strumenti urbanistici attuativi comunque denominati e relativi provvedimenti autorizzativi.

Istruttoria delle varianti dei piani attuativi di iniziativa privata, di iniziativa pubblica e degli altri strumenti urbanistici attuativi comunque denominati e relativi provvedimenti autorizzativi.

Istruttoria delle pratiche edilizie riferite al condono edilizio nella loro completezza dalla catalogazione al rilascio delle concessioni edilizie.

Verifica e calcolo delle oblazioni dovute.

Verifica e calcolo del contributo di costruzione, determinazione dell'eventuale rateizzazione e eventuale procedimento di escussione della polizza fidejussoria per ritardato/mancato versamento.

Controllo sulle comunicazioni di inizio e fine lavori riferite alle pratiche edilizie presentate.

Attività amministrative legate alla vigilanza sull'abusivismo edilizio che comprendono accertamenti, relazioni di servizio e comunicazioni alle autorità competenti delle notizie di reato, ordinanze di sospensione lavori,

Istruttoria dei piani attuativi di iniziativa privata, di iniziativa pubblica e degli altri strumenti urbanistici attuativi comunque denominati e relativi provvedimenti autorizzativi.

Istruttoria delle varianti dei piani attuativi di iniziativa privata, di iniziativa pubblica e degli altri strumenti urbanistici attuativi comunque denominati e relativi provvedimenti autorizzativi.



Piano della *Performance* Organizzativa
 Scheda obiettivi strategici triennali e operativi annuali per il triennio 2020-2022

Struttura	AREA ATTIVITA' SOCIALI EDUCATIVE CULTURALI
Direttrice	Grazia Tedone
OBIETTIVO STRATEGICO TRIENNALE N° 1:	Favorire l'istruzione e il diritto allo studio

Obiettivo operativo n° 1.1	Garantire i servizi di supporto ordinari e innovativi	Peso
Direttore/i responsabile/i	Grazia Tedone	

Codice			Risultati attesi	Descrizione indicatore	U.O. responsabile - Fonti e/o modalità di calcolo	Target	Valore consuntivo (dato ex post)	Grado di raggiungimento target (valore compreso tra 0 e 100%) <small>da non compilare -sezione a cura dell'OIV</small>
Settore	Unità Operativa	Obiettivo operativo						
			Piano per il diritto allo studio comprensivo dei servizi: mensa, trasporto, libri di testo, ausili didattici - Annualità 2021	Piano redatto	Direttrice Grazia Tedone, Michele De Palo, Carmela Prete	Annualmente		
			Piano per l'attuazione del Sistema Integrato di educazione e di istruzione dalla nascita sino a sei anni (D. Lgs. 65/2017) - Annualità 2021	Piano redatto	Direttrice Grazia Tedone, Michele De Palo, Carmela Prete	Annualmente		
			Nuovo servizio di Ambito di supporto educativo scolastico ed extrascolastico per alunni facenti capo a nuclei beneficiari di RdC o in possesso dei requisiti per accedervi	N. alunni assistiti	Angela Spinelli	n. 5		

OBIETTIVO STRATEGICO TRIENNALE N° 2:	Garantire i diritti sociali a famiglie, anziani, minori, diversamente abili
---	--

Obiettivo operativo n° 2.1		Sostegno alla povertà e a situazioni di difficoltà economiche				Peso	
Direttore/i responsabile/i		Grazia Tedone					
Indicatori							
Codice		Risultati attesi	Descrizione indicatore	U.O. responsabile - Fonti e/o modalità di calcolo	Target	Valore consuntivo (dato ex post)	Grado di raggiungimento target (valore compreso tra 0 e 100%) <i>da non compilare - sezione a cura dell'OIV</i>
Struttura	Area	Operatività	Attività	Risorse	Indicatore		
			Implementazione del Sistema Informativo Unico dei Servizi (SIUSS)	a) n. beneficiari inseriti; b) n. benefici economici inseriti;	Direttrice Grazia Tedone, Angela Spinelli, Angelamaria D'Amato, Gaetana De Chirico, Patrizia Gesmundo	Dati relativi al 2019: a) n. 300; b) n. 380	
			Progetti innovativi e sperimentali	a) n. progetti redatti; b) n. progetti affidati; c) n. progetti avviati;	Direttrice Grazia Tedone, Angela Spinelli, Angelamaria D'Amato, Maria Delvecchio, Anna Calò, Rossella Lacetera, Patrizia Gesmundo	Nel 2020 a) n. 2; b) n. 2; c) n. 1;	
			Riorganizzazione degli Uffici Area 6 a seguito Emergenza Covid-19	a) Riorganizzazione redatta; b) n. Servizi nuovi attivati; c) n. dipendenti in smart work ed organizzazione del lavoro; d) n. Riunioni del COC	Direttrice Grazia Tedone, Angela Spinelli, Angelamaria D'Amato, Maria Delvecchio, Anna Calò, Rossella Lacetera, Patrizia Gesmundo, Teresa Barile, Gabriella Catalano, Cleto Crispo, Nicola Di Grumo, Carmela Prete, Rosa Cantatore, Michele De Palo, Raffaella Serafino, Cataldo Valerio, Emanuele Antonino	a) Riorganizzazione redatta con nota prot. n. ____; b) n. 2; c) n. 6; d) n. 7	
			Ordinanza del Capo del Dipartimento di protezione Civile n. 658 del 30/03/2020 - Adozione misure di solidarietà alimentare	a) n. atti normativi prodromici all'erogazione redatti; b) n. Determinazioni di concessione beneficiari; c) n. nuclei beneficiari; d) n. Buoni Spesa erogati; e) n. Buoni Spesa assegnati al Terzo Settore; f) n. Determinazioni di rimborso adottate;	Direttrice Grazia Tedone, Angela Spinelli, Angelamaria D'Amato, Maria Delvecchio, Anna Calò, Rossella Lacetera, Patrizia Gesmundo, Gabriella Catalano, Cleto Crispo, Nicola Di Grumo, Rosa Cantatore, Michele D'Ingeo, Caldarola Cosimo Damiano, Michele De Palo, Raffaella Serafino, Cataldo Valerio, Emanuele Antonino	a) n. 2; b) n. 9; c) n. 500; d) n. 10.300; e) n. 300; f) n. 7.	
			Delibera regionale n. 443 del 2/04/2020 Emergenza Covi-19. Assegnazione ai Comuni risorse per interventi urgenti e indifferibili di protezione sociale in favore delle persone in grave stato di bisogno sociale	a) n. atti normativi prodromici all'erogazione redatti; b) n. sedute commissione; c) n. nuclei beneficiari; d) n. Determinazioni di concessione beneficiari;	Direttrice Grazia Tedone, Angela Spinelli, Angelamaria D'Amato, Maria Delvecchio, Anna Calò, Rossella Lacetera, Patrizia Gesmundo, Nicola Di Grumo, Rosa Cantatore, Raffaella Serafino, Cataldo Valerio, Emanuele Antonino	a) n. 1; b) n. 2; c) n. 5; d) n. 2.	
			Attivazione della rete del Privato Sociale per fronteggiare l'emergenza da Covid-19	a) n. Associazioni coinvolte; b) n. Incontri di formazione dei volontari; c) n. volontari coinvolti;	Direttrice Grazia Tedone, Angela Spinelli, Angelamaria D'Amato, Maria Delvecchio, Anna Calò, Rossella Lacetera		

		Progetti di Utilità Collettiva (Decreto del Ministero del Lavoro e delle Politiche Sociali n.149 del 22/10/2019) per cittadini beneficiari del RdC	a) n. atti normativi prodromici all'avvio dei progetti; b) n. progetti comunali redatti; c) n. progetti pervenuti da soggetti terzi; d) n. beneficiari avviati;	Direttori; Grazia Tedone, Gildo Rocco Gramegna, Angela Maria Fusaro, Vincenzo D'Ingeo, Bianca de Zio; Dipendenti: Maria Delvecchio, Anna Calò, Rossella Lacetera, Patrizia Gesmundo, Carbonara Anna, Ruta Roberta Francesca, D'Ingeo Michele, Mastrorilli Vincenza Gabriella, Lauciello Tommaso,	a) n. 3; b) n. 5; c) n. 5; d) n. 15		
		Avviso 3/2016 Pon Inclusione - Rimodulazione progettuale	a) n. rimodulazioni inviate all'Autorità di gestione; b) n. rimodulazioni approvate;	Direttrice Grazia Tedone, Patrizia Gesmundo	a) n. 1; b) n. 1;		
		Gestione della rete antiviolenza	a) n. Equipe Multidisciplinari Integrate effettuate; b) n. Progetti e Servizi attivi; c) n. donne avviate al CAV;	Direttrice Grazia Tedone, Angelamaria D'Amato, Patrizia Gesmundo	a) n. 5; b) n. 2; c) n. 5;		

OBIETTIVO STRATEGICO TRIENNALE N° 3:		Promozione di attività giovanili	
Obiettivo operativo n° 3.1	Supporto all'organizzazione di attività sportive e culturali giovanili		Peso
Direttore/i responsabile/i	Grazia Tedone		
indicatori			

Codice			Risultati attesi	Descrizione indicatore	U.O. responsabile - Fonti e/o modalità di calcolo	Target	Valore consuntivo (dato ex post)	Grado di raggiungimento target (valore compreso tra 0 e 100%) <i>da non compilare -sezione a cura dell'OIV</i>
Settore	Unità Operativa	Obiettivo operativo						
			Nuovi affidamenti di strutture sportive	n. nuovi affidamenti avviati	Direttrici Grazia Tedone, Gildo Gramagna; Bianca De Zio; Dipendenti: Francesca Chiarello e Cleto Crispo (Area 6), Giovanni Tambone (Area 8), Chiara De Leo (Area 3)	N. 1 nel 2020		
			Proroga dell'affidamento in concessione della piscina comunale per la rideterminazione delle condizioni di equilibrio economico-finanziario ai sensi del Decreto-Legge n. 34 del 19/05/2020	a) n. atti predisposti; b) n. note interlocutorie con soggetto gestore; c) n. Piani economico-finanziario verificati.	Direttrici Grazia Tedone, Bianca De Zio, Gildo Rocco Gramagna; Dipendenti: Cleto Crispo, Funzionario con contratto di lavoro Interinale	a) n. 1 ; b) n. 2; c) n. 1 .		

OBIETTIVO STRATEGICO TRIENNALE N° 4:			Promozione del turismo in città					
Obiettivo operativo n° 4.1			Sviluppo di progetti turistici				Peso	
Direttore/i responsabile/i			Grazia Tedone					

Codice			Risultati attesi	Descrizione indicatore	U.O. responsabile - Fonti e/o modalità di calcolo	Target	Valore consuntivo (dato ex post)	Grado di raggiungimento target (valore compreso tra 0 e 100%) <i>da non compilare -sezione a cura dell'OIV</i>
Settore	Unità Operativa	Obiettivo operativo						
			Progetti per attività turistiche candidati e da candidare a finanziamento	a) n. progetti attuati; b) n. rendicontazioni inviate; c) n. rendiconti approvati; d) n.	Direttrice Grazia Tedone, Teresa Barile, Francesca Chiarello, Funzionario con contratto di lavoro Interinale,	a) n. 2 ; b) n. 2; c) n. 2; d) n. 1;		

OBIETTIVO STRATEGICO TRIENNALE N° 5:			Tutela e valorizzazione dei beni e attività culturali					
Obiettivo operativo n° 5.1			Erogazione di servizi museali e culturali				Peso	
Direttore/i responsabile/i			Grazia Tedone					

Codice			Risultati attesi	Descrizione indicatore	U.O. responsabile - Fonti e/o modalità di calcolo	Target	Valore consuntivo (dato ex post)	Grado di raggiungimento target (valore compreso tra 0 e 100%) <i>da non compilare -sezione a cura dell'OIV</i>
Settore	Unità Operativa	Obiettivo operativo						
			Acquisto libri per la Biblioteca Comunale "PASQUALE TESTINI" a valere sul Fondo Emergenze per il sostegno alle imprese (ART. 183, COMMA 2, D.L. 19/05/2020, N. 34)	a) n. Atti adottati ai fini della candidatura; b) n. atti adottati per acquisto libri; c) n. libri acquistati; d) n. rendiconti inviati	Direttrice Grazia Tedone, Teresa De Francesco, Michele D'Ingeo, Cosimo Caldarola, Iurilli Giacinto	a) n. 1 ; b) n. 4 ; c) n. 600 ; d) n. 1		
			Tirocini formativi per alternanza scuola-lavoro e tirocinii universitari	N. tirocinanti avviati	Direttrice Grazia Tedone, Teresa De Francesco, Funzionario con contratto di lavoro interinale, Michele D'Ingeo, Cosimo Caldarola, Iurilli Giacinto	n. 5 nel 2020		
			Progetti per attività culturali candidati a finanziamento	a) n. progetti candidati nell'anno precedente ed avviati; b) n. progetti realizzati negli anni precedenti e rendicontati con successo; c) n. progetti candidati nel 2020; c) n. progetti realizzati nel 2020	Direttrice Grazia Tedone, Teresa De Francesco, Funzionario con contratto di lavoro interinale, Teresa Barile, Francesca Chiarello	Nel 2020: a) n. 1; b) n. 1; c) n. 2		

Obiettivo operativo n° 6.1			PTCT			Peso		
Responsabile/i			Grazia Tedone					
indicatori								
Codice			Risultati attesi	Descrizione indicatore	Unità Operativa responsabile - Fonti e/o modalità di calcolo	Target	Valore consuntivo <i>(dato ex post)</i>	Grado di raggiungimento target <i>(valore compreso tra 0 e 100%) da non compilare -sezione a cura dell'OIV</i>
Struttura	Unità operativa	OMO						
			Partecipazione alla redazione ed aggiornamento del PTCT	Valutazione dei rischi e proposte delle misure di prevenzione della corruzione	Direttore Grazia Tedone	Presentazione della proposta entro il 30 novembre di ogni anno		
			Attuazione delle misure previste dal PTCPC per l'area di competenza	Mancanza di esposti o segnalazioni ovvero rilievi in sede di controllo	Direttore Grazia Tedone	Adozione di atti e comportamenti conformi al PTCPC		

ATTIVITA' CONTESTUALI SVOLTE ALL'INTERNO DELL'AREA "ATTIVITA' SOCIALI EDUCATIVE CULTURALI"

Predisposizione ed inoltro alla Regione del Piano del diritto allo studio (Mensa, Trasporto, Interventi Vari, Contributo di gestione Scuole Paritarie); Gestione dei rapporti con le Scuole di ogni ordine e grado; Servizio Ass.za Specialistica alunni disabili, realizzazione progetti comunali, fornitura servizi vari, sostegno spese, ecc.; Organizzazione di Progetti ed Eventi vari organizzati per le Scuole di ogni ordine e grado; Atti amministrativi per impegni di spesa e liquidazioni utenze telefoniche degli istituti scolastici e centri vari; Erogazione dei fondi Regionali per l'acquisto dei Libri di testo; Servizio di Asilo Nido comunale (emissione del bando di iscrizione, ammissione al servizio e determinazione delle quote di compartecipazione dell'utenza, controllo sulla gestione, liquidazione fatture, rendiconti Ufficio di Piano, ecc.); Fornitura libri di testo Scuola Primaria; Gestione delle convenzioni con le Scuole dell'Infanzia paritarie, Sezioni primavera pubbliche e private; Rapporti con la Società Ruvo Servizi Srl per gestione servizi Mensa e Trasporto scolastico e disabili; Gestione rapporti con i fornitori (richieste preventivi, def. e pubbl. contratti, richiesta GIG, DURC, reg. fatture e liquidazione); Controlli sulla piattaforma INPS e SIATEL.

Gestione amministrativo-contabile attività turistico-culturali e sportive; Gestione rapporti con Compagnie Teatrali, Artisti, Associazioni culturali; Gestione rapporti con Enti Pubblici (presentazione progetti, immissione dati su piattaforma informatica, rendiconti, ecc); Predisposizione Atti amministrativi per impegni di spesa e liquidazioni fatture per prestazioni varie; Accesso a finanziamenti Enti Privati; Procedure di gara e gestione rapporti con i fornitori (richieste preventivi, definizione e pubblicazione contratti); Richiesta CIG, dichiarazioni per tracciabilità, richieste DURC, registrazione fatture, verifiche regolarità documentazione; Patrocini vari ad Enti pubblici e privati, associazioni; Gestione Rapporti Associazioni culturali; Predisposizione di capitolati per la concessione della gestione delle strutture sportive a rilevanza economica; Predisposizione di Bandi per la concessione di strutture sportive non a rilevanza economica e palestre scolastiche; Partecipazione a commissioni di gara per l'affidamento di lavori e servizi; Gestione Contratti di affidamento strutture sportive; Pubblicazione sul sito istituzionale delle attività, bandi, avvisi, ecc.; Gestione dello IAT (con personale interno ed in Convenzione con la PRO LOCO); Statistiche e rilevazioni dati per conto di Prefettura, Provincia, Regione, Corte dei Conti, ecc.

Servizio Emeroteca; Servizio utilizzo postazioni PC; Servizio prestito libri.

Apertura del Museo del Libro per eventi culturali, mostre, matrimoni civili ecc. oltre l'orario di servizio; Visite guidate Museo del Libro; Tutoraggio per Tirocini Formativi; Laboratori di lettura e progetti vari in collaborazione con le Ass. culturali e le scuole del territorio e limitrofe; Procedure di evidenza pubblica per la fornitura dei quotidiani e gestione rapporti con i fornitori; Predisposizione Atti amministrativi per impegni di spesa e liquidazioni fatture per acquisti.

Rilascio autorizzazioni per l'uso di immobili comunali (Palazzo Caputi, Pinacoteca Comunale, Centro Immigrati); Statistiche e rilevazioni dati per conto di Prefettura, Provincia, Regione, Corte dei Conti, ecc.

Piano della Performance Organizzativa
 Scheda obiettivi strategici triennali e operativi annuali per il triennio 2020-2022

Struttura	AREA POLIZIA LOCALE E MOBILITA' SOSTENIBILE
Direttore	Salvatore Berardi
OBIETTIVO STRATEGICO TRIENNALE N° 1:	Garantire la sicurezza urbana

Obiettivo operativo n° 1.1	Assicurare il controllo, sull'intero territorio comunale, del rispetto delle norme in materia di circolazione stradale, edilizia, ambiente, attività commerciale	Peso	
Direttore/i responsabile/i	Salvatore Berardi		

				indicatori				
Codice			Risultati attesi	Descrizione indicatore	U.O. responsabile - Fonti e/o modalità di calcolo	Target	Valore consuntivo <i>(dato ex post)</i>	Grado di raggiungimento target <i>(valore compreso tra 0 e 100%) da non compilare -sezione a cura dell'OIV</i>
Settore	Unità Operativa	Obiettivo operativo						
			Rispetto della normativa sulla circolazione stradale per maggiore sicurezza.	1. Numero degli atti di accertamento e contestazione 2. Efficacia ed efficienza in termini di riduzione del contenzioso	Brucoli Giacomo, Bucci Antonio, Caldarola Francesco, De Scisciolo Francesco, Di Cataldo Antonio, Di Gioia Leonardo, Di Staso Michele, Di Terlizzi Carmine, Diaferia Luigi, Iaconisi Marcello, Lauciello Antonio, Maggialezzi Lucia, Matera Giuseppe, Minetti Armando, Montaruli Francesco, Montaruli Vito, Pellegrini Nicola, Rocco Valeria, Sipone Riccardo.	Nell'anno 2020: atti di accertamento: 2.600; ricorsi: non superiore al 2% degli atti di accertamento e contestazione		
			Rispetto della normativa sulla circolazione stradale per maggiore sicurezza.	1. Numero di postazioni di controllo effettuate anche con l'utilizzo di sistemi tecnologici (Telelaser, Etilometro, Targa system); 2. Numero illeciti di rilievo accertati (con fermo amministrativo, sospensione dalla circolazione, sequestro, guida in stato di ebbrezza, superamento limiti velocità);	Brucoli Giacomo, Bucci Antonio, Caldarola Francesco, De Scisciolo Francesco, Di Cataldo Antonio, Di Gioia Leonardo, Di Staso Michele, Di Terlizzi Carmine, Diaferia Luigi, Iaconisi Marcello, Lauciello Antonio, Maggialezzi Lucia, Matera Giuseppe, Minetti Armando, Montaruli Francesco, Montaruli Vito, Pellegrini Nicola, Rocco Valeria, Sipone Riccardo.	Nell'anno 2020: postazioni di controllo: nr 50; Illeciti accertati e contestati: nr. 80		
			Maggiore sicurezza urbana	Numero di servizi di pattugliamento automontato nel centro urbano e nel territorio Comunale per prevenire fenomeni di illegalità anche in cooperazione con altre forze dell'ordine.	Brucoli Giacomo, Bucci Antonio, Caldarola Francesco, De Scisciolo Francesco, Di Cataldo Antonio, Di Gioia Leonardo, Di Staso Michele, Di Terlizzi Carmine, Diaferia Luigi, Iaconisi Marcello, Lauciello Antonio, Maggialezzi Lucia, Matera Giuseppe, Minetti Armando, Montaruli Francesco, Montaruli Vito, Pellegrini Nicola, Rocco Valeria, Sipone Riccardo.	Nell'anno 2020: 500		
			Potenziamento della rete di video sorveglianza urbana	Numero di postazioni di videosorveglianza di nuova o più efficiente installazione	Direttore d'Area Salvatore Berardi, Sansanelli Michele, Brucoli Giacomo, Testini Sergio.	Nell'anno 2020: 2		
			Controllo delle occupazioni di suolo pubblico	Numero di controlli effettuati		70		
			Controllo delle attività commerciali (Polizia Commerciale)	Numero di verbali di ispezione prodotti presso attività commerciali in aree private e pubbliche e presso pp. ee. di somministrazione.	De Scisciolo Francesco, Di Gioia Leonardo, Diaferia Luigi, Maggialezzi Lucia, Matera Giuseppe, Montaruli Francesco, Ciliberti Rocco.	30		
			Potenziamento delle azioni di controllo e misure di contrasto alla dispersione di rifiuti nel territorio Comunale (compresa la rimozione di veicoli in stato di abbandono)	Numero di controlli effettuati	Brucoli Giacomo, Bucci Antonio, Caldarola Francesco, De Scisciolo Francesco, Di Cataldo Antonio, Di Gioia Leonardo, Di Staso Michele, Di Terlizzi Carmine, Diaferia Luigi, Iaconisi Marcello, Lauciello Antonio, Maggialezzi Lucia, Matera Giuseppe, Minetti Armando, Montaruli Francesco, Montaruli Vito, Pellegrini Nicola, Rocco Valeria, Sipone Riccardo.	40		

		Controlli in materia edilizia e di trasformazione del territorio	Numero di verbali di ispezione prodotti	De Scisciolo Francesco, Di Gioia Leonardo, Diaferia Luigi, Matera Giuseppe, Minetti Armando, Montaruli Vito.	20		
		Gestione dei servizi d'ordine durante le manifestazioni pubbliche	Numero di manifestazioni gestite	Bruccoli Giacomo, Bucci Antonio, Caldarola Francesco, De Scisciolo Francesco, Di Cataldo Antonio, Di Gioia Leonardo, Di Staso Michele, Di Terlizzi Carmine, Diaferia Luigi, Iaconisi Marcello, Lauciello Antonio, Maggialetti Lucia, Matera Giuseppe, Minetti Armando, Montaruli Francesco, Montaruli Vito, Pellegrini Nicola, Rocco Valeria, Sipone Riccardo.	50		
		Attività di Polizia Giudiziaria di iniziativa e su delega dell'Autorità Giudiziaria	Numero di interventi / procedimenti	Bruccoli Giacomo, Bucci Antonio, Caldarola Francesco, De Scisciolo Francesco, Di Cataldo Antonio, Di Gioia Leonardo, Di Staso Michele, Di Terlizzi Carmine, Diaferia Luigi, Iaconisi Marcello, Lauciello Antonio, Maggialetti Lucia, Matera Giuseppe, Minetti Armando, Montaruli Francesco, Montaruli Vito, Pellegrini Nicola, Rocco Valeria, Sipone Riccardo.	10		
		Servizi sicurezza scuole, con il supporto del servizio volontariato	Nr. servizi resi	Bruccoli Giacomo, Bucci Antonio, Caldarola Francesco, De Scisciolo Francesco, Di Cataldo Antonio, Di Gioia Leonardo, Di Staso Michele, Di Terlizzi Carmine, Diaferia Luigi, Iaconisi Marcello, Lauciello Antonio, Maggialetti Lucia, Matera Giuseppe, Minetti Armando, Montaruli Francesco, Montaruli Vito, Pellegrini Nicola, Rocco Valeria, Sipone Riccardo.	800		
		Servizi per controllo del rispetto delle misure per contenimento dell'emergenza Covid - 19.	Nr. servizi resi	Bruccoli Giacomo, Bucci Antonio, Caldarola Francesco, De Scisciolo Francesco, Di Cataldo Antonio, Di Gioia Leonardo, Di Staso Michele, Di Terlizzi Carmine, Diaferia Luigi, Iaconisi Marcello, Lauciello Antonio, Maggialetti Lucia, Matera Giuseppe, Minetti Armando, Montaruli Francesco, Montaruli Vito, Pellegrini Nicola, Rocco Valeria, Sipone Riccardo.	80		

OBIETTIVO STRATEGICO TRIENNALE N° 2:
Promozione della mobilità sostenibile

Obiettivo operativo n° 2.1			Migliorare la mobilità urbana con particolare attenzione alle utenze deboli della strada				Peso	
Direttore/i responsabile/i			Salvatore Berardi					
indicatori								
Codice			Risultati attesi	Descrizione indicatore	U.O. responsabile - Fonti e/o modalità di calcolo	Target	Valore consuntivo <i>(dato ex post)</i>	Grado di raggiungimento target <i>(valore compreso tra 0 e 100%) da non compilare -sezione a cura dell'OIV</i>
Struttura	Unità Operativa	Obiettivo operativo						
			Innovazione della disciplina del traffico.	Numero di ordinanze di nuova disciplina del traffico	Direttore d'Area Berardi Salvatore, Caldarola Francesco, Testini Sergio.	2		
			Gestione delle aree per la sosta veicolare a pagamento (aree blu)	Analisi del sistema per verifica delle criticità e introduzione di correttivi per il superamento delle criticità a l'esaltazione dei punti di forza	Direttore d'Area Berardi Salvatore, Caldarola Francesco, Sansanelli Michele, Testini Sergio.	nel 2020		
			Azioni per il rinnovo del parco rotabile del servizio TPL	Espletamento della gara per l'acquisto di nr. 1 autobus da impiegare nel servizio di TPL urbano, a valere su fondi UE	Direttore d'Area Berardi Salvatore, Sansanelli Michele, Ciliberti Rocco.	entro il 2021		
			Monitoraggio sedi viarie pericolose e rivisitazione della viabilità stradale ed attuazione di interventi per la messa in sicurezza.	Numero di interventi realizzati	Direttore d'Area Berardi Salvatore, Caldarola Francesco, Testini Sergio.	2		
			Gestione del sistema per il controllo degli accessi veicolari nella ZTL "Citta Storica / Nucleo Antico"	Attività legate al funzionamento del sistema di controllo elettronico degli accessi alla ZTL "Nucleo Antico" (quali rilascio delle autorizzazioni, aggiornamento banche dati dei veicoli autorizzati, verifiche dei transiti irregolari, accertamento e contestazione delle violazioni per accessi non autorizzati).	Brucoli Giacomo, Caldarola Laura, Di Terlizzi Carmine, Pellegrini Antonio.	nel 2020		
			Attivazione di ogni azione volta alla diffusione della legalità e del rispetto delle norme del C.d.S. (educazione stradale)	Numero di interventi realizzati	Brucoli Giacomo, De Scisciolo Francesco, Di Gioia Leonardo, Diaferia Luigi, Matera Giuseppe.	2		
			Mantenere in efficienza la segnaletica stradale (verticale, orizzontale e complementare) e gli impianti semaforici.	Numero di interventi realizzati	Direttore d'Area Berardi Salvatore, Caldarola Francesco, Sansanelli Michele.	40		
			Interventi per incrementare la mobilità lenta e sostenibile (es. mobilità ciclistica/ di categorie svantaggiate)	Attuazione di misure di incentivo alla mobilità lenta e sostenibile.	Direttore d'Area Berardi Salvatore, Caldarola Laura, Sansanelli Michele.	nel 2020		

Obiettivo operativo n° 3.1		Riduzione dei rischi rivenienti dal randagismo				Peso	
Direttore/i responsabile/i		Salvatore Berardi					
indicatori							
<i>Codice</i>		<i>Risultati attesi</i>	<i>Descrizione indicatore</i>	<i>U.O. responsabile - Fonti e/o modalità di calcolo</i>	<i>Target</i>	<i>Valore consuntivo (dato ex post)</i>	<i>Grado di raggiungimento target (valore compreso tra 0 e 100%) da non compilare -sezione a cura dell'OIV</i>
<i>Servizio</i>	<i>Area</i>						
		Gestione delle colonie di randagi vaganti in collaborazione con la Asl ed Associazioni di tutela degli animali	Numero di randagi gestiti	Direttore d'Area Berardi Salvatore, Malcangi Emma, Sansanelli Michele.	60		
		Promozione di iniziative per il miglioramento del rapporto uomo/animale da svolgersi in collaborazione con la Asl ed Associazioni di tutela degli animali	Numero di iniziative attuate	Direttore d'Area Berardi Salvatore, Malcangi Emma, Sansanelli Michele.	2		
		Introduzione di nuova modalità di gestione dei randagi	Individuazione di suolo Comunale per la costruzione di canile/rifugio per randagi. Adozione degli atti di C.C. per la variante urbanistica e l'approvazione del modello di concessione in appalto.	Direttori d'Area Berardi Salvatore, De Zio Bianca, Gramegna Gildo, Sorricaro Francesca.	entro il 2021		
		Amministrazione, funzionamento e gestione del canile Comunale	Numero di randagi gestiti	Direttore d'Area Berardi Salvatore, Malcangi Emma, Sansanelli Michele.	220		
OBIETTIVO STRATEGICO TRIENNALE N° 4:			Miglioramento del sistema di protezione civile				

Obiettivo operativo n° 4.1		Attuazione del piano di protezione civile				Peso	
Direttore/i responsabile/i		Salvatore Berardi					
indicatori							
<i>Codice</i>		<i>Risultati attesi</i>	<i>Descrizione indicatore</i>	<i>U.O. responsabile - Fonti e/o modalità di calcolo</i>	<i>Target</i>	<i>Valore consuntivo (dato ex post)</i>	<i>Grado di raggiungimento target (valore compreso tra 0 e 100%) da non compilare -sezione a cura dell'OIV</i>
<i>Servizio</i>	<i>Area</i>						
		Attività di amministrazione e funzionamento servizio di Protezione Civile	Numero emergenze gestite.	Brucoli Giacomo, Bucci Antonio, Caldarola Francesco, De Scisciolo Francesco, Di Cataldo Antonio, Di Gioia Leonardo, Di Staso Michele, Di Terlizzi Carmine, Diaferia Luigi, Iaconisi Marcello, Lauciello Antonio, Maggialetti Lucia, Matera Giuseppe, Minetti Armando, Montaruli Francesco, Montaruli Vito, Pellegrini Nicola, Rocco Valeria, Sipone Riccardo.	10		
		Nuovo piano di Protezione Civile.	Predisposizione del nuovo piano di Protezione Civile aggiornato con la carta del rischio idraulico ed idrogeologico mediante accesso a fonti di finanziamento esterno.	Direttori d'Area Salvatore Berardi, Sansanelli Michele, Minetti Armando.	Entro il 2021.		
		Attuazione delle misure di contenimento della emergenza epidemiologica	Attivazione del C.O.C. e controllo del territorio	Brucoli Giacomo, Bucci Antonio, Caldarola Francesco, De Scisciolo Francesco, Di Cataldo Antonio, Di Gioia Leonardo, Di Staso Michele, Di Terlizzi Carmine, Diaferia Luigi, Iaconisi Marcello, Lauciello Antonio, Maggialetti Lucia, Matera Giuseppe, Minetti Armando, Montaruli Francesco, Montaruli Vito, Pellegrini Nicola, Rocco Valeria, Sipone Riccardo.	Entro il termine di cessazione del periodo di emergenza		

OBIETTIVO STRATEGICO TRIENNALE N° 5:

Miglioramento dell'organizzazione del Corpo di P.M.

Obiettivo operativo n° 5.1	Nuovo Regolamento per l'organizzazione del Corpo di P.M. in linea con la L.R. Puglia n. 37/2011	Peso
-----------------------------------	---	-------------

Direttore/i responsabile/i	Salvatore Berardi
-----------------------------------	-------------------

indicatori							
Codice		Risultati attesi	Descrizione indicatore	U.O. responsabile - Fonti e/o modalità di calcolo	Target	Valore consuntivo (dato ex post)	Grado di raggiungimento target (valore compreso tra 0 e 100%) <i>da non compilare -sezione a cura dell'OIV</i>
Serie	pre	di	Obie	effici	vo		
			Riorganizzazione del Corpo di P.L.	Adozione atti in esecuzione del Regolamento speciale per l'ordinamento ed il funzionamento del Corpo.	Direttore D'Area Salvatore Berardi, Ciliberti Rocco.	entro il 2021	

Obiettivo operativo n° 6.1	PTCT	Peso
-----------------------------------	------	-------------

Responsabile/i	Salvatore Berardi
-----------------------	-------------------

indicatori							
Codice		Risultati attesi	Descrizione indicatore	Armando.	Target	Valore consuntivo (dato ex post)	Grado di raggiungimento target (valore compreso tra 0 e 100%) <i>da non compilare -sezione a cura dell'OIV</i>
Serie	pre	di	Obie	effici	vo		
			Partecipazione alla redazione ed	Valutazione dei rischi e proposte delle misure di prevenzione della corruzione	Direttore Salvatore Berardi, Minetti Armando.	Presentazione della proposta entro il 30 novembre di ogni anno	
			Attuazione delle misure previste dal PTCP per l'area di competenza	Mancanza di esposti o segnalazioni ovvero rilievi in sede di controllo amministrativo successivo	Direttore Salvatore Berardi, Minetti Armando.	Adozione di atti e comportamenti conformi al PTCP	

ATTIVITA' CONTESTUALI SVOLTE ALL'INTERNO DELL'AREA "POLIZIA MUNICIPALE E MOBILITA' SOSTENIBILE"

Realizzazione di nuovi impianti e verifica sistematica del grado di efficienza della segnaletica stradale per operare tempestivi interventi di ripristino; Gestione dei servizi di viabilità, prevenzione e controllo a garanzia della sicurezza sulle strade; Attività di Gestione dei procedimenti amministrativi per il rilascio delle autorizzazioni al transito/sosta nelle Z.T.L. insistenti nel centro urbano, all'occupazione del suolo pubblico, licenze di Pubblica Sicurezza, per la circolazione di veicoli ai servizi di diversamente abili; Espletamento dei servizi di Polizia Giudiziaria di iniziativa e su delega della competente Autorità Giudiziaria; Gestione del sistema di protezione civile a livello comunale per fronteggiare le situazioni di pre allerta, allerta ovvero le emergenze di protezione civile; Attività e servizi mirati all'organizzazione ed al controllo per il puntuale svolgimento di fiere/sagre/mercati; Servizi di Polizia Amministrativa/Commerciale ed Annonaria; Servizi mirati a garantire il rispetto degli atti e provvedimenti di emanazione Comunale; Rilascio dei libretti per l'approvvigionamento dei carburanti agricoli (ex ufficio Regionale U.M.A.)
Monitoraggio della popolazione randagia e di cani vaganti sul territorio finalizzato al contenimento numerico dei medesimi; Sostegno alla realizzazione di campagne di sensibilizzazione ed informazione alla microchippatura e sterilizzazione dei cani padronali.
Partecipazione in attività di educazione stradale nelle Scuole.

Piano della Performance Organizzativa
Scheda obiettivi strategici triennali e operativi annuali per il triennio
2020-2022

Struttura	AREA 8 QUALITA' URBANA E BENI COMUNI
Direttore	Gildo Rocco Gramegna
OBIETTIVO STRATEGICO TRIENNALE N° 1:	Garantire la sicurezza degli edifici pubblici rispetto al rischio sismico

Obiettivo operativo n° 1.1	Contrastare il rischio sismico per tutti gli edifici pubblici					Peso		
Direttore/i responsabile/i	Gildo Gramegna							
indicatori								
Codice			Risultati attesi	Descrizione indicatore	U.O. responsabile - Fonti e/o modalità di calcolo	Target	Valore consuntivo (dato ex post)	Grado di raggiungimento target (valore compreso tra 0 e 100%) da non compilare -sezione a cura dell'OIV
Settore	Unità Operativa	Obiettivo operativo						
			Valutazione dei calcoli strutturali o indagini sulle strutture portanti di scuole ed edifici pubblici (n. 4 in totale)	N. edifici valutati	Direttore Gildo Gramegna, Giuseppe Di Bisceglie, Anna Carbonara	n. 4 nel 2021 previo apposito stanziamento di bilancio o finanziamento		
			Progetti esecutivi di miglioramento o adeguamento sismico	N. progetti esecutivi redatti	Direttore Gildo Gramegna, Giuseppe Di Bisceglie, Anna Carbonara	nel 2020 n.3 progetti esecutivi (avendo ottenuto lo stanziamento dei fondi).		
			Realizzazione dei lavori di miglioramento sismico della Scuola media Cotugno - plesso bianco	avvio dei lavori	Direttore Gildo Gramegna, Giuseppe Di Bisceglie, Anna Carbonara	nel 2021 avvio della realizzazione dei lavori		
			Realizzazione dei lavori di cui ai progetti di miglioramento o adeguamento a redigersi	N. appalti di lavori	Direttore Gildo Gramegna, Giuseppe Di Bisceglie, Anna Carbonara	Nel 2020 e nel 2021 avvio delle gare di appalto (n. 3)		

OBIETTIVO STRATEGICO TRIENNALE N° 2: Rendere sicure le strade urbane ed extraurbane

Obiettivo operativo n° 2.1	Eliminare le insidie stradali per pedoni e autoveicoli					Peso		
Direttore/i responsabile/i	Gildo Gramegna							
indicatori								
Codice			Risultati attesi	Descrizione indicatore	U.O. responsabile - Fonti e/o modalità di calcolo	Target	Valore consuntivo (dato ex post)	Grado di raggiungimento target (valore compreso tra 0 e 100%) da non compilare -sezione a cura dell'OIV
Settore	Unità Operativa	Obiettivo operativo						
			Progetti di manutenzione straordinaria del manto stradale e dei marciapiedi	Progetto redatto e realizzato	Direttore Gildo Gramegna, Giuseppe Di Bisceglie, Giovanni Tambone, Domenico Mazzone	N. 1 progetto annuale o pluriennale a seconda dei fondi stanziati o mediante acquisizione mutuo		

		Progetti di manutenzione ordinaria e straordinaria degli impianti di pubblica illuminazione	Progetto redatto e realizzato	Direttore Gildo Gramegna, Giovanni Tambone	N. 1 progetto annuale o pluriennale a seconda dei fondi stanziati		
--	--	---	-------------------------------	--	---	--	--

OBIETTIVO STRATEGICO TRIENNALE N° 3: Risparmio energetico mediante efficientamento dell'illuminazione pubblica

Obiettivo operativo n° 3.1			Ammodernamento degli impianti di pubblica illuminazione				Peso	
Direttore/i responsabile/i			Gildo Gamegna					
indicatori								
Codice			<i>Risultati attesi</i>	<i>Descrizione indicatore</i>	<i>U.O. responsabile - Fonti e/o modalità di calcolo</i>	<i>Target</i>	<i>Valore consuntivo (dato ex post)</i>	<i>Grado di raggiungimento target (valore compreso tra 0 e 100%) da non compilare -sezione a cura dell'OIV</i>
<i>Settore</i>	<i>Unità Operativa</i>	<i>Obiettivo operativo</i>						
			Efficientamento energetico, miglioramento ambientale e adeguamento alle norme di sicurezza dell'impianto cittadino di illuminazione pubblica pluriennale	Avvio gara d'appalto	Direttori Gildo Gamegna, Bianca De Zio; Giovanni Tambone	Nel 2020 avvio gara d'appalto		

OBIETTIVO STRATEGICO TRIENNALE N° 4: Valorizzazione del patrimonio immobiliare

Obiettivo operativo n° 4.1			Pianificazione di operazioni di alienazione e rivitalizzazione di beni comuni				Peso	
Direttore/i responsabile/i			Gildo Gamegna					
indicatori								
Codice			<i>Risultati attesi</i>	<i>Descrizione indicatore</i>	<i>U.O. responsabile - Fonti e/o modalità di calcolo</i>	<i>Target</i>	<i>Valore consuntivo (dato ex post)</i>	<i>Grado di raggiungimento target (valore compreso tra 0 e 100%) da non compilare -sezione a cura dell'OIV</i>
<i>Settore</i>	<i>Unità Operativa</i>	<i>Obiettivo operativo</i>						
			Emissione bandi di vendita	Bando emesso	Giuseppe Di Bisceglie, Giovanni Tambone	n. 2 bandi nel biennio 2020/2021		

OBIETTIVO STRATEGICO TRIENNALE N° 5: Sviluppo di nuovi modelli insediativi residenziali pubblici

Obiettivo operativo n° 5.1			Realizzazione di interventi di edilizia residenziale pubblica e opere pubbliche				Peso	
-----------------------------------	--	--	---	--	--	--	-------------	--

Direttore/i responsabile/i					Gildo Gramegna					
indicatori										
Codice					Risultati attesi	Descrizione indicatore	U.O. responsabile - Fonti e/o modalità di calcolo	Target	Valore consuntivo (dato ex post)	Grado di raggiungimento target (valore compreso tra 0 e 100%) <small>da non compilare -sezione a cura dell'OIV</small>
Serie	Unità	Obiettivo	Indicatore	Indicatore						
				Attuazione degli iter relativi all'attuazione del Contratto di Quartiere II	N. opere	Direttore Gildo Gramegna, Pietro Milani, Giuseppe Di Bisceglie, Domenica Gattulli, Anna Carbonara	Nel 2020-2021: N.2 palazzine, scuola materna, extramurale Pertini			
				Efficientamento energetico e miglioramento sostenibilità ambientale scuola elementare "Bartolo Di Terlizzi"	Completamento lavori	Direttore Gildo Gramegna, Giuseppe Di Bisceglie	Nel 2021	/		
				Adeguamento alla vigente normativa in materia di sicurezza, antincendio, ai fini dell'agibilità del palasport colombo.	Ottenimento certificazioni Commisone vigilanza, CPI e agibilità.	Direttore Gildo Gramegna, Arch. Nicola Porta, Giuseppe Di Bisceglie, Giovanni Tambone	Nel 2020			
				Realizzazione di nuovi loculi presso il Civico Cimitero	Progettazione e realizzazione	Direttore Gildo Gramegna, Giovanni Tambone	Nel triennio 2020/2022: approvazione progettazione e bando assegnazione loculi e realizzazione dell'opera			
				Contratto di quartiere II. Urbanizzazioni primarie: recupero viabilità.	Completamento lavori	Direttore Gildo Gramegna, Giuseppe Di Bisceglie, Pietro Milani	Biennio 2020 - 2021			
				Contratto di quartiere II. Realizzazione di 20 alloggi di edilizia residenziale sovvenzionata. Programma di sperimentazione sismica.	Completamento lavori	Direttore Gildo Gramegna, Pietro Milani, Domenica Gattullo, Giuseppe Di Bisceglie	Biennio 2020 - 2021			
				Realizzazione di canile rifugio sanitario	a) redazione progetto b) Avvio lavori	Direttori Gildo Gramegna, Salvatore Berardi, Bianca De Zio; Giovanni Tambone	Biennio 2020 - 2021			
				Riqualificazione aree a D.M. 1444/68 dei comparti C e D con parco urbano multifunzionale	Realizzazione e ultimazione dell'opera	Direttore Gildo Gramegna, Pietro Milani, Giovanni Tambone	Nel 2020			
				Completamento isola ecologica in zona industriale	a) Avvio lavori b) completamento lavori	Direttore Gildo Gramegna, Giovanni Tambone	Biennio 2020 - 2021			
				Verifica di vulnerabilità sismica e progetto degli interventi di miglioramento sismico di palazzo Avitaia	Realizzazione dei lavori	Direttore Gildo Gramegna, Nicola Porta, Giuseppe Di Bisceglie, Giovanni Tambone	Biennio 2020 - 2021			
				Miglioramento della sicurezza e ammodernamento delle attrezzature e dotazioni tecnologiche di scuole Comunali	a) redazione progetti b) inizio lavori	Direttore Gildo Gramegna, Nicola Porta, Giovanni Tambone, Giuseppe Di Bisceglie, Anna Carbonara	Biennio 2020 - 2021			

		Attuazione del programma di intervento " Rigenerazione Urbana Sostenibile	Redazione progetti esecutivi e realizzazione opere progettate	Direttore Gildo Gramegna, Nicola Porta, Giovanni Tambone, Giuseppe Di Bisceglie, Anna Carbonara	Biennio 2020 - 2021		
		Realizzazione velostazione nei presso della stazione ferroviaria di Ruvo di Puglia (velocity)	Ultimazione dei lavori	Direttore Gildo Gramegna, Nicola Porta, Giovanni Tambone, Giuseppe Di Bisceglie, Anna Carbonara	Nel 2020		
		Interventi di efficientamento energetico Sede di uffici comunali di via Amendola	Ultimazione lavori	Direttore Gildo Gramegna, Nicola Porta, Giovanni Tambone, Giuseppe Di Bisceglie	Nel 2020		
		Recupero, restauro e valorizzazione dell'ex Convento Domenicani e e dell'ex Convento Minori Osservanti	Realizzazione dei lavori	Direttore Gildo Gramegna, Giuseppe di Bisceglie, Giovanni Tambone	Biennio 2020 - 2021		

OBIETTIVO STRATEGICO TRIENNALE N° 6: Razionalizzazione della logistica degli uffici comunali

Obiettivo operativo n° 6.1			Sistemazione e adeguamento delle sedi degli uffici comunali			Peso		
Direttore/i responsabile/i			Gildo Gramegna					
indicatori								
<i>Codice</i>			<i>Risultati attesi</i>	<i>Descrizione indicatore</i>	<i>U.O. responsabile - Fonti e/o modalità di calcolo</i>	<i>Target</i>	<i>Valore consuntivo (dato ex post)</i>	<i>Grado di raggiungimento target (valore compreso tra 0 e 100%) da non compilare -sezione a cura dell'OIV</i>
<i>Settore</i>	<i>Unità Operativa</i>	<i>Obiettivo operativo</i>						
			Spostamento degli uffici comunali del Settore Finanziario e lavori di adeguamento palazzo via Amendola ai sensi D.Lgs. 81/2008.	Spostamenti e lavori effettuati	Direttore Gildo Gramegna, Nicola Porta, Giuseppe di Bisceglie, Giovanni Tambone	Nel 2020		
			Efficientamento energetico e messa in sicurezza immobile comunale di via Trieste	Inizio lavori	Direttore Gildo Gramegna, Nicola Porta, Giuseppe di Bisceglie, Giovanni Tambone	Nel 2020		

OBIETTIVO STRATEGICO TRIENNALE N° 7: Miglioramento del servizio di edifici scolastici e plessi comunali

Obiettivo operativo n° 7.1			Rilascio certificazioni di agibilità di immobili comunali tra cui scuole impianti sportivi e sedi di uffici.			Peso	
Direttore/i responsabile/i			Gildo Gramegna				
indicatori							

Codice			Risultati attesi	Descrizione indicatore	U.O. responsabile - Fonti e/o modalità di calcolo	Target	Valore consuntivo <i>(dato ex post)</i>	Grado di raggiungimento target <i>(valore compreso tra 0 e 100%) da non compilare -sezione a cura dell'OIV</i>
Settore	Unità Operativa	Obiettivo operativo						
			Rilascio certificazioni di agibilità di immobili comunali tra cui scuole, impianti sportivi e sedi di uffici.	Numero certificazioni di agibilità	Direttore Gildo Gramegna, Nicola Porta, Giuseppe di Bisceglie, Giovanni Tambone	Nel triennio 2020/2022		

OBIETTIVO STRATEGICO TRIENNALE N° 8: Adempimenti normativi contrasto pandemia Covid 19

Obiettivo operativo n° 8.1			Contrastare il rischio epidemiologico da Covid 19 mediante interventi strutturali nei plessi scolastici e comunali			Peso		
Direttore/i responsabile/i			Gildo Gramegna					
indicatori								
Codice			Risultati attesi	Descrizione indicatore	U.O. responsabile - Fonti e/o modalità di calcolo	Target	Valore consuntivo <i>(dato ex post)</i>	Grado di raggiungimento target <i>(valore compreso tra 0 e 100%) da non compilare -sezione a cura dell'OIV</i>
Settore	Unità Operativa	Obiettivo operativo						
			contrasto pandemia Covid 19	interventi strutturali nei plessi scolastici e comunali	Direttore Gildo Gramegna, Giuseppe Di Bisceglie, Anna Carbonara	Nel 2020		
			forniture DPI	forniture DPI	Direttore Gildo Gramegna, Giuseppe Di Bisceglie, Anna Carbonara	Nel 2020		

Obiettivo operativo n° 9.1			PTCT			Peso		
Responsabile/i			Gildo Gramegna					
indicatori								
Codice			Risultati attesi	Descrizione indicatore	Unità Operativa responsabile - Fonti e/o modalità di calcolo	Target	Valore consuntivo <i>(dato ex post)</i>	Grado di raggiungimento target <i>(valore compreso tra 0 e 100%) da non compilare -sezione a cura dell'OIV</i>
Settore	Unità Operativa	O/O						
			Partecipazione alla redazione ed aggiornamento del PTCT	Valutazione dei rischi e proposte delle misure di prevenzione della corruzione	Direttore Rosaria De Tommaso	Presentazione della proposta entro il 30 novembre di ogni anno		
			Attuazione delle misure previste dal PTCP per l'area di competenza	Mancanza di esposti o segnalazioni ovvero rilievi in sede di controllo amministrativo successivo	Direttore Rosaria De Tommaso	Adozione di atti e comportamenti conformi al PTCP		



Struttura	Area 9 - Sviluppo sostenibile e Governo del territorio
Dirigente	Ing. Vincenzo D'Ingeo
OBBIETTIVO STRATEGICO TRIENNALE N° 1:	Pianificazione delle strategie di sviluppo dell'intero territorio comunale

Obiettivo operativo n° 1.1	Approvazione del Piano Urbanistico Generale (PUG)	Peso
Dirigente/i responsabile/i		

Codice			Risultati attesi	Descrizione indicatore	U.O. responsabile - Fonti e/o modalità di calcolo	Target	Valore consuntivo <small>(dato ex post)</small>	Grado di raggiungimento target <small>(valore compreso tra 0 e 100%) da non compilare -sezione a cura dell'FOIV</small>
Settore	Unità Operativa	Obiettivo operativo						
			Modifica degli elaborati scrittografici del PUG a seguito di accoglimento delle osservazioni da parte del C.C.	presentazione proposta di PUG modificato ed emendato	Direttore V. D'Ingeo	Anno 2020-2021		
			Aggiornamento della VAS e della VINCA sul PUG emendato	presentazione del Rapporto Ambientale funzionale alla VAS e alla VINCA del PUG	Direttore V. D'Ingeo	Anno 2020-2021		
			Acquisizione del parere della Regione Puglia	Predisposizione e inoltro della documentazione definitiva alla Regione	Direttore V. D'Ingeo	Anno 2021-2022		

		VINCA	Rilascio Valutazioni di Incidenza	Roberta Ruta	Rispetto dei termini temporali e delle procedure di cui al Regolamento regionale 6/2016 e DGR 314/2016		
		Nomina nuova CLP per il triennio 2020-2023	Procedura di evidenza pubblica per la nomina della nuova Commissione	Direttore V. D'Ingeo	Anno 2020		
OBIETTIVO STRATEGICO TRIENNALE N° 2:				Ottimizzazione del ciclo di gestione dei rifiuti solidi urbani			

Obiettivo operativo n° 2.1			Integrazione e attuazione delle nuove direttive in materia di gestione dei rifiuti solidi urbani			Peso		
Dirigente/i responsabile/i								
indicatori								
<i>Codice</i>			<i>Risultati attesi</i>	<i>Descrizione indicatore</i>	<i>U.O. responsabile - Fonti e/o modalità di calcolo</i>	<i>Target</i>	<i>Valore consuntivo (dato ex post)</i>	<i>Grado di raggiungimento target (valore compreso tra 0 e 100%) da non compilare -sezione a cura dell'OIV</i>
<i>Settore</i>	<i>Unità Operativa</i>	<i>Obiettivo operativo</i>						
			Avvio della gestione unitaria in SANB e	Predisposizione atti tecnici e amministrativi relativi al passaggio a SANB	Direttore V. D'Ingeo	Anno 2020		
			Procedura di acquisto di n. 2 costipatori con un finanziamento provinciale	Redazione atti contabili conclusivi con la Provincia	Direttore V. D'Ingeo	Anno 2020		

Obiettivo operativo n° 2.2			Gestione del ciclo dei rifiuti solidi urbani tenendo conto delle indicazioni regionali che mutano in dipendenza dallo stato delle discariche			Peso		
Dirigente/i responsabile/i								
indicatori								
<i>Codice</i>			<i>Risultati attesi</i>	<i>Descrizione indicatore</i>	<i>U.O. responsabile - Fonti e/o modalità di calcolo</i>	<i>Target</i>	<i>Valore consuntivo (dato ex post)</i>	<i>Grado di raggiungimento target (valore compreso tra 0 e 100%) da non compilare -sezione a cura dell'OIV</i>
<i>Settore</i>	<i>Unità Operativa</i>	<i>Obiettivo operativo</i>						
			Gestione dei rapporti convenzionali con le aziende titolari dei recapiti finali dei rifiuti	Redazione dei relativi atti	Roberta Ruta	Tempestività degli atti		
			Progetto triennale trattamento antifecondativo colombi	Predisposizione degli atti amministrativi relativi al progetto	Direttore V. D'Ingeo	Anni 2019-2020		

OBIETTIVO STRATEGICO TRIENNALE N° 3:	Contribuire al miglioramento della situazione finanziaria dell'ente
---	--

Obiettivo operativo n° 3.1	Creare le condizioni per il recupero dei crediti rivenienti da assegnazione di suoli a cooperative edilizie e artigiani in Zona PIP	Peso	
-----------------------------------	---	-------------	--

Dirigente/i responsabile/i	
-----------------------------------	--

indicatori							
-------------------	--	--	--	--	--	--	--

<i>Codice</i>			<i>Risultati attesi</i>	<i>Descrizione indicatore</i>	<i>U.O. responsabile - Fonti e/o modalità di calcolo</i>	<i>Target</i>	<i>Valore consuntivo (dato ex post)</i>	<i>Grado di raggiungimento target (valore compreso tra 0 e 100%) da non compilare -sezione a cura dell'OIV</i>
<i>Settore</i>	<i>Unità Operativa</i>	<i>Obiettivo operativo</i>						
			Ricognizione della situazione creditoria del Comune relativamente ai comparti sui quali è stata localizzata l'Edilizia Residenziale Pubblica (ERP)	Completamento della ricognizione effettuata nei comparti I, L, M, C e nella zona degli insediamenti produttivi (PIP)	Direttore V. D'Ingeo	Anno 2020		
			Conduzione di transazioni finalizzate al pagamento dell'indennità di espropriazione da parte delle cooperative verso i proprietari dei terreni espropriati	Completamento dell'iter conseguente alle transazioni sottoscritte	Direttore V. D'Ingeo	Completamento iter afferenti ai comparti I, C ed M Anni 2020-2021		
			Esecuzione delle nuove sentenze giudiziarie relative a procedimenti pendenti in materia di indennità di espropriazione	Predisposizione dei relativi atti	Direttore V. D'Ingeo	Predisposizione tempestiva degli atti (previa garanzia di copertura economica) al fine di evitare la nomina di commissari ad acta da parte del TAR		
			Emissione di ordinanze - ingiunzione di pagamento per i soci/Assegnatari che non sottoscrivono le transazioni (Comparti X, L, I e Zona PIP)	Predisposizione e notifica Ordinanze ingiunzione	Direttore V. D'Ingeo	Anno 2020-2021		

Obiettivo operativo n° 4.1	PTCT	Peso	
-----------------------------------	------	-------------	--

Responsabile/i	
-----------------------	--

indicatori							
-------------------	--	--	--	--	--	--	--

<i>Codice</i>			<i>Risultati attesi</i>	<i>Descrizione indicatore</i>	<i>Unità Operativa responsabile - Fonti e/o modalità di calcolo</i>	<i>Target</i>	<i>Valore consuntivo (dato ex post)</i>	<i>Grado di raggiungimento target (valore compreso tra 0 e 100%) da non compilare -sezione a cura dell'OIV</i>
<i>Settore</i>	<i>Unità operativa</i>	<i>OIO</i>						
			Partecipazione alla redazione ed aggiornamento del PTCT	Valutazione dei rischi e proposte delle misure di prevenzione della corruzione	Direttore Rosaria De Tommaso	Presentazione della proposta entro il 30 novembre di ogni anno		

		Attuazione delle misure previste dal PTCP per l'area di competenza	Mancanza di esposti o segnalazioni ovvero rilievi in sede di controllo amministrativo successivo	Direttore Rosaria De Tommaso	Adozione di atti e comportamenti conformi al PTCP		
--	--	--	--	------------------------------	---	--	--

Direttore		SALVATORE BERARDI						
OBBIETTIVO STRATEGICO TRIENNALE N° 1:		DELOCALIZZAZIONE DEL MERCATO SETTIMANALE						
Obiettivo operativo n° 1.1		TRASFERIMENTO MERCATO SETTIMANALE			Peso			
Direttore/i responsabile/i		SALVATORE BERARDI						
Indicatori								
Codice								
Settore	Unità Operativa	Obiettivo operativo	Risultati attesi	Descrizione indicatore	U.O. responsabile - Fonti e/o modalità di calcolo	Target	Valore consuntivo (dato ex post)	Grado di raggiungimento target (valore compreso tra 0 e 100%), da non compilare -sezione a cura dell'OIV
			TRASFERIMENTO DEL MERCATO SETTIMANALE	APPROVAZIONE DEL TRASFERIMENTO/ADOZIONE DEGLI ATTI IN CONSIGLIO COMUNALE E RIALLOCAZIONE DEGLI OPERATORI COMMERCIALI NELLA NUOVA SEDE MERCATALE	Responsabile dott. Salvatore Berardi, collaboratori: Dott. Salvatore Bernocco, Rag. Antonietta Cassano, Dott.ssa Concetta Buccì.	nel 2020		
Struttura		AA.PP. E SUAP						
Direttore		SALVATORE BERARDI						
OBBIETTIVO STRATEGICO TRIENNALE N° 2:		ATTIVITA' STRATEGICHE						
Obiettivo operativo n° 2.1		ATTIVAZIONE DI PROCESSI STRATEGICI PER LA CITTA'			Peso			
Direttore/i responsabile/i		SALVATORE BERARDI						
Indicatori								
Codice								

✓

Settore	Unità Operativa	Obiettivo operativo	Risultati attesi	Descrizione indicatore	U.O. responsabile - Fonti e/o modalità di calcolo	Target	Valore consuntivo (dato ex post)	Grado di raggiungimento target (valore compreso tra 0 e 100%) da non compilare -sezione a cura dell'OIV
			DOCUMENTO STRATEGICO DEL COMMERCIO	PREDISPOSIZIONE ED APPROVAZIONE DEL DOCUMENTO STRATEGICO DEL COMMERCIO	Responsabile dott. Salvatore Berardi, collaboratori: Dott. Salvatore Bernocco, Rag. Antonietta Cassano, Dott.ssa	2020/2021		
Struttura			ATTIVITA' PRODUTTIVE UFFICIO P.S.					
Direttore			SALVATORE BERARDI					
OBBIETTIVO STRATEGICO TRIENNALE N° 3:			MISURE DI CONTENIMENTO DEL FENOMENO DEL GIOCO D'AZZARDO PATOLOGICO (G.A.P.)					
Obiettivo operativo n° 3.1			MISURE DI CONTENIMENTO DEL FENOMENO DEL GIOCO DI AZZARDO PATOLOGICO (G.A.P.)					
Direttore/i responsabile/i			SALVATORE BERARDI					
Indicatori								
Settore	Unità Operativa	Obiettivo operativo	Risultati attesi	Descrizione indicatore	U.O. responsabile - Fonti e/o modalità di calcolo	Target	Valore consuntivo (dato ex post)	Grado di raggiungimento target (valore compreso tra 0 e 100%) da non compilare -sezione a cura dell'OIV
			CONTENIMENTO DEL FENOMENO DEL G.A.P.	PEROGETTO FINALIZATO ALL'ADOZIONE DEL REGOLAMENTO COMUNALE	Responsabile dott. Salvatore Berardi, collaboratori: Dott. Salvatore Bernocco, Rag. Antonietta Cassano, Dott.ssa	A) avvio del percorso 2020; B) adozione nel 2021		

Struttura		ATTIVITA' PRODUTTIVE E SUAP					
Direttore		SALVATORE BERARDI					
OBBIETTIVO OPERATIVO 4.1				PTCP			
Responsabile/i		SALVATORE BERARDI					
Indicatori							
Codice	Risultati attesi	Descrizione indicatore	Unità Operativa responsabile - Fonti e/o modalità di calcolo	Target	Valore consuntivo <i>(dato ex post)</i>	Grado di raggiungimento target <i>(valore compreso tra 0 e 100%) da non compilare - sezione a cura dell'OVV</i>	
						Nome (cognome)	Indirizzo
	Partecipazione alla redazione ed aggiornamento del PTCT	Valutazione dei rischi e proposte delle misure di prevenzione della corruzione	Responsabile Dott. Salvatore Berardi	Presentazione della proposta entro il 30 Novembre di ogni anno			
	Attuazione delle misure previste dal PTCP per l'area di competenza	Mancanza di esposti o segnalazioni ovvero rilievi in sede di controllo amministrativo successivo	Responsabile Dott. Salvatore Berardi	Adozione di atti e comportamenti conformi al PTCP			
ATTIVITA' CONTESTUALI SVOLTE DALLA STRUTTURA "SUAP"							
<p>Dott. Bernocco Salvatore Assistente Amministrativo Contabile categoria C referente attività correlata al commercio al dettaglio e alle occupazioni suolo pubblico e nello specifico per le seguenti mansioni:</p> <ul style="list-style-type: none"> - Accesso agli atti e ai documenti inerenti ai procedimenti SUAP; - comunicazione ad altri soggetti che gestiscono i servizi informativi, gli archivi e banche dati necessarie al loro continuo aggiornamento - Istanze relative al Commercio su aree pubbliche tipologia "A" (su posteggio): acquisizione di certificazioni e comunicazione agli uffici interessati al procedimento (subingressi in precedenti autorizzazioni e concessioni mercatali) - Istanze relative al Commercio su aree pubbliche tipologia "B" (Itinerante): acquisizione di certificazioni e comunicazione agli uffici interessati al procedimento - Autorizzazioni occupazione suolo pubblico esposizione prodotti ortofrutticoli - Autorizzazioni temporanee occupazioni suolo pubblico (festività di carattere religioso); - Gestione istanze strutture ricettive B&B e agriturismo - Autorizzazioni temporanee occupazioni suolo pubblico per Mercatini delle pulci; - Referente comunicazioni afferente il Gas radon; - Referente per l'acquisizione di preventivi nell'ambito di gara informati per noleggio banoni chimici in occasione di fiere e mercati; 							
<p>Rag. Antonietta Cassano Funzionario Amministrativo Contabile categoria D espieta attività correlata alla somministrazione alimenti e bevande, nonché per l'artigianato, e nello specifico</p> <ul style="list-style-type: none"> - Istanze relative ai Pubblici esercizi: bar, ristoranti e altri esercizi di somministrazione di alimenti e bevande: nuove aperture in zone tutelate e in zone non tutelate (autorizzazioni e SCIA); variazioni di qualsiasi genere, quali ampliamenti, trasferimenti, sub ingressi e variazioni societarie; sospensioni temporanee delle attività o cessazione delle stesse con relativi riflessi sulle zone tutelate; - Istanze relative ad Attività temporanee di somministrazioni di alimenti e bevande; - Istanze relative ad Artigiani alimentaristi: gestione delle aperture e relative variazioni, sospensioni e cessazioni delle stesse; - Istanze relative ad Attività artigianali di altre tipologie presenti sul territorio: avvio, variazioni e cessazioni; - Istanze relative ad Attività di acconciatore ed estetista e altri servizi alla persona: avvio, variazioni e cessazioni; - Autorizzazioni (Dehor) inerenti all'occupazione di suolo pubblico, sia temporanee che pluriennali, riferite alle attività di somministrazione di alimenti e bevande; - Protocollo delle istanze in uscita - Ricerche in ambito amministrativo 							
<p>Dott.ssa Concetta Buccì Funzionario Amministrativo categoria D referente attività correlata al commercio al dettaglio e alle occupazioni suolo pubblico e nello specifico per le seguenti mansioni:</p> <ul style="list-style-type: none"> - accesso agli atti e ai documenti inerenti ai procedimenti SUAP; - comunicazione ad altri soggetti che gestiscono i servizi informativi, gli archivi e banche dati necessarie al loro continuo aggiornamento - verifiche sulle autocertificazioni presentate nell'avvio delle attività in capo al SUAP previste dalla vigente normativa. - Istanze relative al Commercio a posto fisso: cessazioni, nuove aperture (comprese avvio attività per mezzo di apparecchi automatici e vendita tramite internet ed altri strumenti), subingressi, trasferimenti di sede. Tutte le pratiche suddette comportano una attività di acquisizione di certificazioni (tranne che per le cessazioni) e di comunicazioni ad altri uffici (mediante lo sportello telematico) - Istanze relative al Commercio su aree pubbliche tipologia "A" (su posteggio): acquisizione di certificazioni e comunicazione agli uffici interessati al procedimento (subingressi in precedenti autorizzazioni e concessioni mercatali) - Istanze relative al Commercio su aree pubbliche tipologia "B" (Itinerante): acquisizione di certificazioni e comunicazione agli uffici interessati al procedimento - Autorizzazioni temporanee occupazioni suolo pubblico per fiere Ottavario del Corpus Domini, e SS. Medici - Autorizzazioni relative ad Istanze di strutture socioassistenziali e socioassistenziali 							
<p>Rag. Biagio Ippedito Assistente Amministrativo Contabile categoria C referente unico per le attività afferenti l'agricoltura e nello specifico per le seguenti mansioni:</p> <ul style="list-style-type: none"> - Rilascio bolle di accompagnamento uve per il trasporto delle medesime in altre località e vidimazione dei registri nel settore vitivinicolo; - Predisposizione corsi per rilascio patentini fitosanitari a giovani agricoltori; - Pubblicazione di manifesti attinenti a norme comunitarie per il settore vitivinicolo; - Corrispondenza con gli Uffici Provinciali e Regionale dell'Agricoltura; 							

Sezione Strategica - SeS			Sezione Operativa - SeO															Controlli/Misurazioni																						
MISSIONE	OB. DI MANDATO	OBIETTIVI STRATEGICI	PROGRAMMA	PROGRAMMI OPERATIVI	OBIETTIVI OPERATIVI	Anno	Elenco Centri di Responsabilità/PEG, N.Cap. e allocazione risorse finanziarie										Output/Outcome	Classe KPI	Indicatori di risultato	Target	Verifiche intermedie	Verifiche intermedie	Verifiche intermedie	Valore consuntivo																
							Area 1	Area 2	Area 3	Area 4	Area 5	Area 6	Area 7	Area 8	Area 9	SLIA P									Cap. U/€	Cap. E/€														
12. Diritti sociali, politiche sociali e famiglia	1.1...La città a misura di bambino	O.S._1.1.1: Realizzare programmi di sostegno alle famiglie mediante attivazione di servizi per la prima infanzia, conciliazione dei tempi, sostegno della genitorialità e tutela dei diritti dei minori	01 - Interventi per l'infanzia e i minori e per asili nido	Obiettivi Organizzativi	Obiettivi Individuali	O.R._1.1.1.1a: Attenzione verso i minori e loro bisogni con ampliamento delle zone pedonizzate per una città a misura di bambino	O.P._1.1.1.1a: Attività di controllo del territorio	2020															Output	Efficacia	% (N. figli partoriti/N. nascite x100)	80%					Legenda	Valori pesi proporzionali alle responsabilità								
							O.P._1.1.1.1b: Piano di viabilità da parte del Comando di Polizia Locale	2021																				Outcome	Qualità	BES 7.9, 7.11			51%					Responsabilità principale (gestionale)	1	
							O.P._1.1.1.2a: Attività di progettazione OO.PP	2020																					Output	Efficacia			% (N. progettazioni concluse/N. progettazioni previste)x100	100%					Responsabilità operativa diretta (esecuzione delle attività)	0.5
							O.P._1.1.1.2b: Attività di affidamento ed esecuzione OO.PP	2021																						Efficacia			% (N. opere realizzate/N. opere previste)x100	100%					Responsabilità indiretta	0.3
							O.P._1.1.1.2c: Attività di collaudo OO.PP	2022																					Output	Efficacia			% (N. collaudi eseguiti/N. opere previste)x100	100%					Nessuna responsabilità	0
							O.P._1.1.1.3a: Predisposizione di progetti di affidamento ed esecuzione OO.PP	2020																						Outcome			Efficacia	% (N. progettazioni elaborate/N. casi segnalati)x100	100%					
							O.P._1.1.1.3b: Predisposizione di progetti di affidamento ed esecuzione OO.PP	2022																					BES				% (obiettivi progettati raggiunti/obiettivi segnalati)x100	75%						
							O.P._1.1.1.4a: Promozione degli interventi di affidamento ai fini di prevenire stati di devianza minorile	O.P._1.1.1.4a: Predisposizione di atti amministrativi e liquidazione contributi a famiglie affidatarie (nel rispetto delle previsioni di cui all'art. 1 - 9, lett. a) della L. 190/2012)	2020																				Output	Efficacia			Compliance alle previsioni del PTCP	On						
							O.P._1.1.1.5a: Bando annuale per l'accesso al servizio	2020																					Output	Efficacia			N. Bando elaborati e pubblicati	1						
							O.P._1.1.1.5b: Servizio asilo nido	O.P._1.1.1.5b: Erogazione di contributi a sostegno delle rette di frequenza (PAC)	2020																					Efficacia			% (contributi erogati/Contributi richiesti)x100	100%						
							O.P._1.1.1.6: Azioni di contrasto alle povertà educative	O.P._1.1.1.6a: Educativa territoriale	2020																				Output	Efficacia			BES 12.2	7%						
							O.P._1.1.1.6b: Promozione della rete "Città Educatrice"	2021																						Outcome			Qualità	Adozione standard "Città Educatrice"	On					



BILANCIO DI PREVISIONE - CAPITOLI

COMUNE DI RUVO DI PUGLIA

ENTRATE

Esercizio: 2020

TITOLO TIPOLOGIA	DENOMINAZIONE	RESIDUI PRESUNTI AL TERMINE DELL'ESERCIZIO PRECEDENTE QUELLO CUI SI RIFERISCE IL BILANCIO		PREVISIONI DEFINITIVE DELL'ANNO PRECEDENTE QUELLO CUI SI RIFERISCE IL BILANCIO	PREVISIONI ANNO	PREVISIONI ANNO	PREVISIONI ANNO
					2020	2021	2022
	Fondo pluriennale vincolato per spese correnti		previsione di competenza	1.151.914,31	382.292,12	0,00	0,00
	Fondo pluriennale vincolato per spese in conto capitale		previsione di competenza	5.241.843,62	1.931.246,80	0,00	0,00
	Utilizzo avanzo di Amministrazione		previsione di competenza	0,00	0,00	0,00	0,00
	- di cui avanzo utilizzato anticipatamente		previsione di competenza	0,00	0,00		
	- di cui Utilizzo Fondo anticipazioni di liquidità		previsione di competenza	0,00	0,00		
	Fondo di Cassa all'1/1/2020		previsione di cassa	6.130.958,41	6.248.938,84		



BILANCIO DI PREVISIONE - CAPITOLI

COMUNE DI RUVO DI PUGLIA

ENTRATE

Esercizio: 2020

Responsabile di Servizio ATTIVITA' PRODUTTIVE E SUAP								
CAPITOLO	DENOMINAZIONE	PIANO DEI CONTI FINANZIARIO	RESIDUI PRESUNTI AL TERMINE DELL'ESERCIZIO PRECEDENTE QUELLO CUI SI RIFERISCE IL BILANCIO		PREVISIONI DEFINITIVE DELL'ANNO PRECEDENTE			
	RESPONSABILE DI ENTRATA	PIANO DEI CONTI ECONOMICO				PREVISIONI ANNO 2020	PREVISIONI ANNO 2021	PREVISIONI ANNO 2022
	RESPONSABILE DI SERVIZIO							

Titolo 2 Trasferimenti correnti**Tipologia 101 Trasferimenti correnti da Amministrazioni pubbliche****Categoria 1 Trasferimenti correnti da Amministrazioni Centrali**

18100	FONDO MINISTERIALE PER LA PREVENZIONE ED IL CONTRASTO DEL MALTRATTAMENTO ANIMALI ATTIVITA' PRODUTTIVE E SUAP ATTIVITA' PRODUTTIVE E SUAP	2.01.01.01.000 1.3.1.01.01	707,03	previsione di competenza	0,00	0,00	0,00	0,00
				previsione di cassa	0,00	707,03		

Totale Categoria 1

707,03	previsione di competenza	0,00	0,00	0,00	0,00
	previsione di cassa	0,00	707,03		

Categoria 2 Trasferimenti correnti da Amministrazioni Locali

19300	TRASFERIMENTO DALLA REGIONE PER CALAMITA' ATMOSFERICHE (CAP. 4520) ATTIVITA' PRODUTTIVE E SUAP ATTIVITA' PRODUTTIVE E SUAP	2.01.01.02.000 1.3.1.01.02	0,00	previsione di competenza	0,00	0,00	0,00	0,00
				previsione di cassa	0,00	0,00		

Totale Categoria 2

0,00	previsione di competenza	0,00	0,00	0,00	0,00
	previsione di cassa	0,00	0,00		

Totale Tipologia 101

707,03	previsione di competenza	0,00	0,00	0,00	0,00
	previsione di cassa	0,00	707,03		

Totale Titolo 2

707,03	previsione di competenza	0,00	0,00	0,00	0,00
	previsione di cassa	0,00	707,03		



BILANCIO DI PREVISIONE - CAPITOLI

COMUNE DI RUVO DI PUGLIA

ENTRATE

Esercizio: 2020

Responsabile di Servizio ATTIVITA' PRODUTTIVE E SUAP								
CAPITOLO	DENOMINAZIONE	PIANO DEI CONTI FINANZIARIO	RESIDUI PRESUNTI AL TERMINE DELL'ESERCIZIO PRECEDENTE QUELLO CUI SI RIFERISCE IL BILANCIO		PREVISIONI DEFINITIVE DELL'ANNO PRECEDENTE			
	RESPONSABILE DI ENTRATA	PIANO DEI CONTI ECONOMICO				PREVISIONI ANNO 2020	PREVISIONI ANNO 2021	PREVISIONI ANNO 2022
	RESPONSABILE DI SERVIZIO							
Titolo 4 Entrate in conto capitale								
Tipologia 200 Contributi agli investimenti								
Categoria 1 Contributi agli investimenti da amministrazioni pubbliche								
57317	CONTRIBUTO REGIONALE PER PROMOZIONE DUC (CAP. SP. 8435/00)	4.02.01.02.000	55.000,00	previsione di competenza	0,00	55.000,00	0,00	0,00
	ATTIVITA' PRODUTTIVE E SUAP	1.3.2.01.02		previsione di cassa	0,00	55.000,00		
	ATTIVITA' PRODUTTIVE E SUAP							
Totale Categoria 1			55.000,00	previsione di competenza	0,00	55.000,00	0,00	0,00
				previsione di cassa	0,00	55.000,00		
Totale Tipologia 200			55.000,00	previsione di competenza	0,00	55.000,00	0,00	0,00
				previsione di cassa	0,00	55.000,00		
Totale Titolo 4			55.000,00	previsione di competenza	0,00	55.000,00	0,00	0,00
				previsione di cassa	0,00	55.000,00		
Totale Responsabile di Servizio			55.707,03	previsione di competenza	0,00	55.000,00	0,00	0,00
				previsione di cassa	0,00	55.707,03		
Totale Titoli			55.707,03	previsione di competenza	0,00	55.000,00	0,00	0,00
				previsione di cassa	0,00	55.707,03		
				Avanzo di amministrazione	0,00	0,00	0,00	0,00
				Fondo pluriennale vincolato	6.393.757,93	2.313.538,92	0,00	0,00
Totale Generale delle Entrate			55.707,03	previsione di competenza	6.393.757,93	2.368.538,92	0,00	0,00
				previsione di cassa	0,00	55.707,03		



BILANCIO DI PREVISIONE - CAPITOLI

COMUNE DI RUVO DI PUGLIA

SPESE

Esercizio: 2020

Responsabile di Servizio ATTIVITA' PRODUTTIVE E SUAP								
CAPITOLO	DENOMINAZIONE	PIANO DEI CONTI FINANZIARIO	RESIDUI PRESUNTI AL TERMINE DELL'ESERCIZIO PRECEDENTE QUELLO CUI SI RIFERISCE IL BILANCIO		PREVISIONI DEFINITIVE DELL'ANNO PRECEDENTE	PREVISIONI ANNO 2020	PREVISIONI ANNO 2021	PREVISIONI ANNO 2022
	RESPONSABILE DI SPESA	PIANO DEI CONTI ECONOMICO						
	RESPONSABILE DI SERVIZIO							
DISAVANZO DI AMMINISTRAZIONE						170.000,00		
Missione 14 Sviluppo economico e competitività								
Programma 1 Industria PMI e Artigianato								
Titolo 1 Spese correnti								
Macroaggregato 102 Imposte e tasse a carico dell'ente								
447100	SPESE PER REDAZIONE PROGETTO SVILUPPO TERRITORIALE	1.03.02.11.000	0,00	previsione di competenza	0,00	0,00	0,00	0,00
	ATTIVITA' PRODUTTIVE E SUAP	2.1.2.01.09		di cui già impegnato *		0,00	0,00	0,00
	ATTIVITA' PRODUTTIVE E SUAP			di cui FPV	0,00	0,00	0,00	0,00
				previsione di cassa	0,00	0,00		
449000	FUNZIONAMENTO DI COMMISSIONI COMUNALI	1.03.01.02.000	0,00	previsione di competenza	0,00	0,00	0,00	0,00
	ATTIVITA' PRODUTTIVE E SUAP	2.1.1.01.02		di cui già impegnato *		0,00	0,00	0,00
	ATTIVITA' PRODUTTIVE E SUAP			di cui FPV	0,00	0,00	0,00	0,00
				previsione di cassa	0,00	0,00		
Totale Macroaggregato 102			0,00	previsione di competenza	0,00	0,00	0,00	0,00
				di cui già impegnato *		0,00	0,00	0,00
				di cui FPV	0,00	0,00	0,00	0,00
				previsione di cassa	0,00	0,00		
Macroaggregato 104 Trasferimenti correnti								
447000	PATTO TERRITORIALE - SOGGETTO RESPONSABILE	1.04.01.02.000	10.000,00	previsione di competenza	10.000,00	10.000,00	10.000,00	10.000,00
	ATTIVITA' PRODUTTIVE E SUAP	2.3.1.01.02		di cui già impegnato *		0,00	0,00	0,00
	ATTIVITA' PRODUTTIVE E SUAP			di cui FPV	0,00	0,00	0,00	0,00
				previsione di cassa	10.000,00	20.000,00		
Totale Macroaggregato 104			10.000,00	previsione di competenza	10.000,00	10.000,00	10.000,00	10.000,00
				di cui già impegnato *		0,00	0,00	0,00
				di cui FPV	0,00	0,00	0,00	0,00
				previsione di cassa	10.000,00	20.000,00		
Totale Titolo 1			10.000,00	previsione di competenza	10.000,00	10.000,00	10.000,00	10.000,00
				di cui già impegnato *		0,00	0,00	0,00
				di cui FPV	0,00	0,00	0,00	0,00
				previsione di cassa	10.000,00	20.000,00		



BILANCIO DI PREVISIONE - CAPITOLI

COMUNE DI RUVO DI PUGLIA

SPESE

Esercizio: 2020

Responsabile di Servizio ATTIVITA' PRODUTTIVE E SUAP								
CAPITOLO	DENOMINAZIONE	PIANO DEI CONTI FINANZIARIO	RESIDUI PRESUNTI AL TERMINE DELL'ESERCIZIO PRECEDENTE QUELLO CUI SI RIFERISCE IL BILANCIO		PREVISIONI DEFINITIVE DELL'ANNO PRECEDENTE	PREVISIONI ANNO 2020	PREVISIONI ANNO 2021	PREVISIONI ANNO 2022
	RESPONSABILE DI SPESA	PIANO DEI CONTI ECONOMICO						
	RESPONSABILE DI SERVIZIO							
Totale Programma 1			10.000,00	previsione di competenza <i>di cui già impegnato *</i> <i>di cui FPV</i> previsione di cassa	10.000,00 0,00 10.000,00	10.000,00 0,00 20.000,00	10.000,00 0,00 0,00	10.000,00 0,00 0,00
Programma 2 Commercio - reti distributive - tutela dei consumatori								
Titolo 1 Spese correnti								
Macroaggregato 103 Acquisto di beni e servizi								
449100	REDAZIONE REGOLAMENTO OCCUPAZIONE SUOLO PUBBLICO ATTIVITA' PRODUTTIVE E SUAP ATTIVITA' PRODUTTIVE E SUAP	1.03.02.11.000 2.1.2.01.09	0,00	previsione di competenza <i>di cui già impegnato *</i> <i>di cui FPV</i> previsione di cassa	5.000,00 0,00 5.000,00	0,00 0,00 0,00	0,00 0,00 0,00	0,00 0,00 0,00
449200	SPESE PER IL SOSTEGNO ALLO SVILUPPO ECONOMICO ATTIVITA' PRODUTTIVE E SUAP ATTIVITA' PRODUTTIVE E SUAP	1.03.02.99.000 2.1.2.01.99	2.500,00	previsione di competenza <i>di cui già impegnato *</i> <i>di cui FPV</i> previsione di cassa	3.000,00 0,00 13.000,00	10.000,00 0,00 12.500,00	3.000,00 0,00 0,00	3.000,00 0,00 0,00
449210	SPESE PER LA GESTIONE E PROMOZIONE COMMERCIO (En. 201/00) ATTIVITA' PRODUTTIVE E SUAP ATTIVITA' PRODUTTIVE E SUAP	1.03.02.99.000 2.1.2.01.99	72.499,53	previsione di competenza <i>di cui già impegnato *</i> <i>di cui FPV</i> previsione di cassa	29.499,53 0,00 39.499,53	4.000,00 0,00 74.499,53	2.000,00 0,00 0,00	2.000,00 0,00 0,00
449400	SPESE DI ABBONBAMENTO INFOCAMERE X BANCA DATI CAMERA DI COMMERCIO ATTIVITA' PRODUTTIVE E SUAP ATTIVITA' PRODUTTIVE E SUAP	1.03.01.01.000 2.1.1.01.01	1.000,00	previsione di competenza <i>di cui già impegnato *</i> <i>di cui FPV</i> previsione di cassa	1.000,00 0,00 1.000,00	2.500,00 0,00 3.500,00	2.500,00 0,00 0,00	2.500,00 0,00 0,00
Totale Macroaggregato 103			75.999,53	previsione di competenza <i>di cui già impegnato *</i> <i>di cui FPV</i> previsione di cassa	38.499,53 0,00 58.499,53	16.500,00 0,00 90.499,53	7.500,00 0,00 0,00	7.500,00 0,00 0,00
Macroaggregato 104 Trasferimenti correnti								
449201	CONTRIBUTI A SOSTEGNO DELLE SVILUPPO ECONOMICO ATTIVITA' PRODUTTIVE E SUAP ATTIVITA' PRODUTTIVE E SUAP	1.04.03.99.000 2.3.1.03.99	4.000,00	previsione di competenza <i>di cui già impegnato *</i> <i>di cui FPV</i> previsione di cassa	0,00 0,00 0,00	0,00 0,00 4.000,00	0,00 0,00 0,00	0,00 0,00 0,00



BILANCIO DI PREVISIONE - CAPITOLI

COMUNE DI RUVO DI PUGLIA

SPESE

Esercizio: 2020

Responsabile di Servizio ATTIVITA' PRODUTTIVE E SUAP								
CAPITOLO	DENOMINAZIONE	PIANO DEI CONTI FINANZIARIO	RESIDUI PRESUNTI AL TERMINE DELL'ESERCIZIO PRECEDENTE QUELLO CUI SI RIFERISCE IL BILANCIO		PREVISIONI DEFINITIVE DELL'ANNO PRECEDENTE	PREVISIONI ANNO 2020	PREVISIONI ANNO 2021	PREVISIONI ANNO 2022
	RESPONSABILE DI SPESA							
	RESPONSABILE DI SERVIZIO							
Totale Macroaggregato 104			4.000,00	previsione di competenza	0,00	0,00	0,00	0,00
				<i>di cui già impegnato *</i>		0,00	0,00	0,00
				<i>di cui FPV</i>	0,00	0,00	0,00	0,00
				previsione di cassa	0,00	4.000,00		
Totale Titolo 1			79.999,53	previsione di competenza	38.499,53	16.500,00	7.500,00	7.500,00
				<i>di cui già impegnato *</i>		0,00	0,00	0,00
				<i>di cui FPV</i>	0,00	0,00	0,00	0,00
				previsione di cassa	58.499,53	94.499,53		
Totale Programma 2			79.999,53	previsione di competenza	38.499,53	16.500,00	7.500,00	7.500,00
				<i>di cui già impegnato *</i>		0,00	0,00	0,00
				<i>di cui FPV</i>	0,00	0,00	0,00	0,00
				previsione di cassa	58.499,53	94.499,53		
Programma 4 Reti e altri servizi di pubblica utilità								
Titolo 1 Spese correnti								
Macroaggregato 103 Acquisto di beni e servizi								
449300	SPESE X FUNZIONAMENTO AA.PP. E SUAP	1.03.02.13.000	628,86	previsione di competenza	3.000,00	3.000,00	3.000,00	3.000,00
	ATTIVITA' PRODUTTIVE E SUAP	2.1.2.01.11		<i>di cui già impegnato *</i>		0,00	0,00	0,00
	ATTIVITA' PRODUTTIVE E SUAP			<i>di cui FPV</i>	0,00	0,00	0,00	0,00
				previsione di cassa	3.000,00	3.628,86		
Totale Macroaggregato 103			628,86	previsione di competenza	3.000,00	3.000,00	3.000,00	3.000,00
				<i>di cui già impegnato *</i>		0,00	0,00	0,00
				<i>di cui FPV</i>	0,00	0,00	0,00	0,00
				previsione di cassa	3.000,00	3.628,86		
Totale Titolo 1			628,86	previsione di competenza	3.000,00	3.000,00	3.000,00	3.000,00
				<i>di cui già impegnato *</i>		0,00	0,00	0,00
				<i>di cui FPV</i>	0,00	0,00	0,00	0,00
				previsione di cassa	3.000,00	3.628,86		
Totale Programma 4			628,86	previsione di competenza	3.000,00	3.000,00	3.000,00	3.000,00
				<i>di cui già impegnato *</i>		0,00	0,00	0,00
				<i>di cui FPV</i>	0,00	0,00	0,00	0,00
				previsione di cassa	3.000,00	3.628,86		



BILANCIO DI PREVISIONE - CAPITOLI

COMUNE DI RUVO DI PUGLIA

SPESE

Esercizio: 2020

Responsabile di Servizio ATTIVITA' PRODUTTIVE E SUAP								
CAPITOLO	DENOMINAZIONE	PIANO DEI CONTI FINANZIARIO	RESIDUI PRESUNTI AL TERMINE DELL'ESERCIZIO PRECEDENTE QUELLO CUI SI RIFERISCE IL BILANCIO		PREVISIONI DEFINITIVE DELL'ANNO PRECEDENTE	PREVISIONI ANNO 2020	PREVISIONI ANNO 2021	PREVISIONI ANNO 2022
	RESPONSABILE DI SPESA							
	RESPONSABILE DI SERVIZIO	PIANO DEI CONTI ECONOMICO						
Totale Missione 14			90.628,39	previsione di competenza	51.499,53	29.500,00	20.500,00	20.500,00
				<i>di cui già impegnato *</i>		0,00	0,00	0,00
				<i>di cui FPV</i>	0,00	0,00	0,00	0,00
				previsione di cassa	71.499,53	118.128,39		



BILANCIO DI PREVISIONE - CAPITOLI

COMUNE DI RUVO DI PUGLIA

SPESE

Esercizio: 2020

Responsabile di Servizio ATTIVITA' PRODUTTIVE E SUAP								
CAPITOLO	DENOMINAZIONE	PIANO DEI CONTI FINANZIARIO	RESIDUI PRESUNTI AL TERMINE DELL'ESERCIZIO PRECEDENTE QUELLO CUI SI RIFERISCE IL BILANCIO		PREVISIONI DEFINITIVE DELL'ANNO PRECEDENTE	PREVISIONI ANNO 2020	PREVISIONI ANNO 2021	PREVISIONI ANNO 2022
	RESPONSABILE DI SPESA	PIANO DEI CONTI ECONOMICO						
	RESPONSABILE DI SERVIZIO							

Missione 16 Agricoltura, politiche agroalimentari e pesca**Programma 1 Sviluppo del settore agricolo e del sistema agroalimentare****Titolo 1 Spese correnti****Macroaggregato 103 Acquisto di beni e servizi**

448500	SPESE PER VALORIZZAZIONE DEI PRODOTTI LOCALI ATTIVITA' PRODUTTIVE E SUAP ATTIVITA' PRODUTTIVE E SUAP	1.03.01.02.000 2.1.1.01.02	800,00	previsione di competenza di cui già impegnato * di cui FPV previsione di cassa	5.000,00 0,00 0,00 7.500,00	3.000,00 0,00 0,00 3.800,00	3.000,00 0,00 0,00 0,00	3.000,00 0,00 0,00 0,00
448700	SPESE PER ATTIVITA' VARIE NEL SETTORE AGRICOLO ATTIVITA' PRODUTTIVE E SUAP ATTIVITA' PRODUTTIVE E SUAP	1.03.02.11.000 2.1.2.01.09	0,00	previsione di competenza di cui già impegnato * di cui FPV previsione di cassa	20.000,00 0,00 0,00 20.000,00	20.000,00 20.000,00 0,00 0,00	20.000,00 0,00 0,00 0,00	20.000,00 0,00 0,00 0,00
Totale Macroaggregato 103			800,00	previsione di competenza di cui già impegnato * di cui FPV previsione di cassa	25.000,00 0,00 0,00 27.500,00	23.000,00 20.000,00 0,00 3.800,00	23.000,00 0,00 0,00 0,00	23.000,00 0,00 0,00 0,00

Macroaggregato 104 Trasferimenti correnti

448000	INIZIATIVE PER REPRESSIONI FRODI VITIVINICOLE (CAP.192) ATTIVITA' PRODUTTIVE E SUAP ATTIVITA' PRODUTTIVE E SUAP	1.04.01.04.000 2.3.1.01.04	0,00	previsione di competenza di cui già impegnato * di cui FPV previsione di cassa	0,00 0,00 0,00 0,00	0,00 0,00 0,00 0,00	0,00 0,00 0,00 0,00	0,00 0,00 0,00 0,00
448100	COMPARTICIPAZIONE CON ALTRI COMUNI AD INIZIATIVE NEL SETTORE AGRICOLO ATTIVITA' PRODUTTIVE E SUAP ATTIVITA' PRODUTTIVE E SUAP	1.04.04.01.000 2.3.1.04.01	300,00	previsione di competenza di cui già impegnato * di cui FPV previsione di cassa	500,00 0,00 0,00 500,00	500,00 0,00 0,00 800,00	500,00 0,00 0,00 0,00	500,00 0,00 0,00 0,00
448510	SPESE PER VALORIZZAZIONE PRODOTTI AGRICOLI LOCALI ATTIVITA' PRODUTTIVE E SUAP ATTIVITA' PRODUTTIVE E SUAP	1.04.04.01.000 2.3.1.04.01	5.000,00	previsione di competenza di cui già impegnato * di cui FPV previsione di cassa	5.000,00 0,00 0,00 7.000,00	10.000,00 0,00 0,00 15.000,00	7.000,00 0,00 0,00 0,00	7.000,00 0,00 0,00 0,00



BILANCIO DI PREVISIONE - CAPITOLI

COMUNE DI RUVO DI PUGLIA

SPESE

Esercizio: 2020

Responsabile di Servizio ATTIVITA' PRODUTTIVE E SUAP								
CAPITOLO	DENOMINAZIONE	PIANO DEI CONTI FINANZIARIO	RESIDUI PRESUNTI AL TERMINE DELL'ESERCIZIO PRECEDENTE QUELLO CUI SI RIFERISCE IL BILANCIO		PREVISIONI DEFINITIVE DELL'ANNO PRECEDENTE	PREVISIONI ANNO 2020	PREVISIONI ANNO 2021	PREVISIONI ANNO 2022
	RESPONSABILE DI SPESA	PIANO DEI CONTI ECONOMICO						
	RESPONSABILE DI SERVIZIO							
452000	CONTRIBUTI PER CALAMITA' ATMOSFERICHE (E 193)	1.04.02.05.000	0,00	previsione di competenza	0,00	0,00	0,00	0,00
	ATTIVITA' PRODUTTIVE E SUAP	2.3.1.02.99		di cui già impegnato *		0,00	0,00	0,00
	ATTIVITA' PRODUTTIVE E SUAP			di cui FPV	0,00	0,00	0,00	0,00
				previsione di cassa	0,00	0,00	0,00	0,00
Totale Macroaggregato 104			5.300,00	previsione di competenza	5.500,00	10.500,00	7.500,00	7.500,00
				di cui già impegnato *		0,00	0,00	0,00
				di cui FPV	0,00	0,00	0,00	0,00
				previsione di cassa	7.500,00	15.800,00		
Totale Titolo 1			6.100,00	previsione di competenza	30.500,00	33.500,00	30.500,00	30.500,00
				di cui già impegnato *		20.000,00	0,00	0,00
				di cui FPV	0,00	0,00	0,00	0,00
				previsione di cassa	35.000,00	19.600,00		
Totale Programma 1			6.100,00	previsione di competenza	30.500,00	33.500,00	30.500,00	30.500,00
				di cui già impegnato *		20.000,00	0,00	0,00
				di cui FPV	0,00	0,00	0,00	0,00
				previsione di cassa	35.000,00	19.600,00		
Totale Missione 16			6.100,00	previsione di competenza	30.500,00	33.500,00	30.500,00	30.500,00
				di cui già impegnato *		20.000,00	0,00	0,00
				di cui FPV	0,00	0,00	0,00	0,00
				previsione di cassa	35.000,00	19.600,00		
Totale Responsabile di Servizio			96.728,39	previsione di competenza	81.999,53	63.000,00	51.000,00	51.000,00
				di cui già impegnato *		20.000,00	0,00	0,00
				di cui FPV	0,00	0,00	0,00	0,00
				previsione di cassa	106.499,53	137.728,39		
				Disavanzo di amm.	170.000,00	170.000,00	170.000,00	170.000,00
Totale Generale delle Spese			96.728,39	previsione di competenza	251.999,53	233.000,00	221.000,00	221.000,00
				di cui già impegnato *		20.000,00	0,00	0,00
				di cui FPV	0,00	0,00	0,00	0,00
				previsione di cassa	106.499,53	137.728,39		



BILANCIO DI PREVISIONE - CAPITOLI

COMUNE DI RUVO DI PUGLIA

ENTRATE

Esercizio: 2020

TITOLO TIPOLOGIA	DENOMINAZIONE	RESIDUI PRESUNTI AL TERMINE DELL'ESERCIZIO PRECEDENTE QUELLO CUI SI RIFERISCE IL BILANCIO		PREVISIONI DEFINITIVE DELL'ANNO PRECEDENTE QUELLO CUI SI RIFERISCE IL BILANCIO			
					PREVISIONI ANNO 2020	PREVISIONI ANNO 2021	PREVISIONI ANNO 2022
	Fondo pluriennale vincolato per spese correnti		previsione di competenza	1.151.914,31	382.292,12	0,00	0,00
	Fondo pluriennale vincolato per spese in conto capitale		previsione di competenza	5.241.843,62	1.931.246,80	0,00	0,00
	Utilizzo avanzo di Amministrazione		previsione di competenza	0,00	0,00	0,00	0,00
	- di cui avanzo utilizzato anticipatamente		previsione di competenza	0,00	0,00		
	- di cui Utilizzo Fondo anticipazioni di liquidità		previsione di competenza	0,00	0,00		
	Fondo di Cassa all'1/1/2020		previsione di cassa	6.130.958,41	6.248.938,84		



BILANCIO DI PREVISIONE - CAPITOLI

COMUNE DI RUVO DI PUGLIA

ENTRATE

Esercizio: 2020

Responsabile di Servizio GESTIONE ED ORGANIZZAZIONE RISORSE UMANE								
CAPITOLO	DENOMINAZIONE	PIANO DEI CONTI FINANZIARIO	RESIDUI PRESUNTI AL TERMINE DELL'ESERCIZIO PRECEDENTE QUELLO CUI SI RIFERISCE IL BILANCIO		PREVISIONI DEFINITIVE DELL'ANNO PRECEDENTE			
	RESPONSABILE DI ENTRATA	PIANO DEI CONTI ECONOMICO				PREVISIONI ANNO 2020	PREVISIONI ANNO 2021	PREVISIONI ANNO 2022
	RESPONSABILE DI SERVIZIO							
Titolo 1 Entrate correnti di natura tributaria, contributiva e perequativa								
Tipologia 101 Imposte, tasse e proventi assimilati								
Categoria 99 Altre imposte, tasse e proventi n.a.c.								
8000	TASSA PER AMMISSIONE CONCORSI PER POSTI DI RUOLO	1.01.01.99.000	0,00	previsione di competenza	0,00	0,00	0,00	0,00
	GESTIONE ED ORGANIZZAZIONE RISORSE UMANE	1.1.1.01.99		previsione di cassa	0,00	0,00		
	GESTIONE ED ORGANIZZAZIONE RISORSE UMANE							
Totale Categoria 99			0,00	previsione di competenza	0,00	0,00	0,00	0,00
				previsione di cassa	0,00	0,00		
Totale Tipologia 101			0,00	previsione di competenza	0,00	0,00	0,00	0,00
				previsione di cassa	0,00	0,00		
Totale Titolo 1			0,00	previsione di competenza	0,00	0,00	0,00	0,00
				previsione di cassa	0,00	0,00		



BILANCIO DI PREVISIONE - CAPITOLI

COMUNE DI RUVO DI PUGLIA

ENTRATE

Esercizio: 2020

Responsabile di Servizio GESTIONE ED ORGANIZZAZIONE RISORSE UMANE								
CAPITOLO	DENOMINAZIONE	PIANO DEI CONTI FINANZIARIO	RESIDUI PRESUNTI AL TERMINE DELL'ESERCIZIO PRECEDENTE QUELLO CUI SI RIFERISCE IL BILANCIO		PREVISIONI DEFINITIVE DELL'ANNO PRECEDENTE			
	RESPONSABILE DI ENTRATA	PIANO DEI CONTI ECONOMICO				PREVISIONI ANNO 2020	PREVISIONI ANNO 2021	PREVISIONI ANNO 2022
	RESPONSABILE DI SERVIZIO							
Titolo 3 Entrate extratributarie								
Tipologia 500 Rimborsi e altre entrate correnti								
Categoria 2 Rimborsi in entrata								
4400	I.R.A.P. A CREDITO	3.05.02.02.000	0,00	previsione di competenza	0,00	0,00	0,00	0,00
	GESTIONE ED ORGANIZZAZIONE RISORSE UMANE	5.2.3.01.02		previsione di cassa	0,00	0,00		
	GESTIONE ED ORGANIZZAZIONE RISORSE UMANE							
52001	RIMBORSO DA AMMIN. PUBBL. PER PERSONALE IN COMANDO	3.05.02.01.000	9.884,06	previsione di competenza	16.250,00	0,00	0,00	0,00
	GESTIONE ED ORGANIZZAZIONE RISORSE UMANE	1.4.3.01.01		previsione di cassa	27.315,00	9.884,06		
	GESTIONE ED ORGANIZZAZIONE RISORSE UMANE							
Totale Categoria 2			9.884,06	previsione di competenza	16.250,00	0,00	0,00	0,00
				previsione di cassa	27.315,00	9.884,06		
Categoria 99 Altre entrate correnti n.a.c.								
52002	FONDO INCENTIVI TECNICI AL PERSONALE (SPESA CAP. 4797/00 +4797/10+4797/01)	3.05.99.02.000	0,00	previsione di competenza	20.000,00	20.000,00	20.000,00	20.000,00
	GESTIONE ED ORGANIZZAZIONE RISORSE UMANE	1.4.9.01.01		previsione di cassa	20.000,00	20.000,00		
	GESTIONE ED ORGANIZZAZIONE RISORSE UMANE							
Totale Categoria 99			0,00	previsione di competenza	20.000,00	20.000,00	20.000,00	20.000,00
				previsione di cassa	20.000,00	20.000,00		
Totale Tipologia 500			9.884,06	previsione di competenza	36.250,00	20.000,00	20.000,00	20.000,00
				previsione di cassa	47.315,00	29.884,06		
Totale Titolo 3			9.884,06	previsione di competenza	36.250,00	20.000,00	20.000,00	20.000,00
				previsione di cassa	47.315,00	29.884,06		
Totale Responsabile di Servizio			9.884,06	previsione di competenza	36.250,00	20.000,00	20.000,00	20.000,00
				previsione di cassa	47.315,00	29.884,06		



BILANCIO DI PREVISIONE - CAPITOLI

COMUNE DI RUVO DI PUGLIA

ENTRATE

Esercizio: 2020

Responsabile di Servizio GESTIONE ED ORGANIZZAZIONE RISORSE UMANE								
CAPITOLO	DENOMINAZIONE	PIANO DEI CONTI FINANZIARIO	RESIDUI PRESUNTI AL TERMINE DELL'ESERCIZIO PRECEDENTE QUELLO CUI SI RIFERISCE IL BILANCIO		PREVISIONI DEFINITIVE DELL'ANNO PRECEDENTE			
	RESPONSABILE DI ENTRATA	PIANO DEI CONTI ECONOMICO				PREVISIONI ANNO 2020	PREVISIONI ANNO 2021	PREVISIONI ANNO 2022
	RESPONSABILE DI SERVIZIO							
Totale Titoli			9.884,06	previsione di competenza	36.250,00	20.000,00	20.000,00	20.000,00
				previsione di cassa	47.315,00	29.884,06		
				Avanzo di amministrazione	0,00	0,00	0,00	0,00
				Fondo pluriennale vincolato	6.393.757,93	2.313.538,92	0,00	0,00
Totale Generale delle Entrate			9.884,06	previsione di competenza	6.430.007,93	2.333.538,92	20.000,00	20.000,00
				previsione di cassa	47.315,00	29.884,06		



BILANCIO DI PREVISIONE - CAPITOLI

COMUNE DI RUVO DI PUGLIA

SPESE

Esercizio: 2020

Responsabile di Servizio GESTIONE ED ORGANIZZAZIONE RISORSE UMANE								
CAPITOLO	DENOMINAZIONE	PIANO DEI CONTI FINANZIARIO	RESIDUI PRESUNTI AL TERMINE DELL'ESERCIZIO PRECEDENTE QUELLO CUI SI RIFERISCE IL BILANCIO		PREVISIONI DEFINITIVE DELL'ANNO PRECEDENTE	PREVISIONI ANNO 2020	PREVISIONI ANNO 2021	PREVISIONI ANNO 2022
	RESPONSABILE DI SPESA	PIANO DEI CONTI ECONOMICO						
	RESPONSABILE DI SERVIZIO							

DISAVANZO DI AMMINISTRAZIONE

170.000,00

Missione 1 Servizi istituzionali, generali e di gestione**Programma 1 Organi istituzionali****Titolo 1 Spese correnti****Macroaggregato 101 Redditi da lavoro dipendente**

1000	STIPENDI ED ALTRI ASSEGNI FISSI PERSONALE ADDETTO ORGANI ISTITUZIONALI	1.01.01.01.000	4.063,22	previsione di competenza	441.250,00	452.456,00	435.436,00	399.470,00
	ORGANI ISTITUZIONALI	2.1.4.01.01		di cui già impegnato *		6.506,00	0,00	0,00
	GESTIONE ED ORGANIZZAZIONE RISORSE UMANE			di cui FPV	0,00	0,00	0,00	0,00
				previsione di cassa	445.288,21	450.013,22		

1100	ONERI PREV., ASSICURATIVI, ECC., PERSONALE ADDETTO ORGANI ISTITUZIONALI	1.01.02.01.000	1.564,24	previsione di competenza	123.265,00	126.710,00	121.895,00	111.850,00
	ORGANI ISTITUZIONALI	2.1.4.02.99		di cui già impegnato *		1.810,00	0,00	0,00
	GESTIONE ED ORGANIZZAZIONE RISORSE UMANE			di cui FPV	0,00	0,00	0,00	0,00
				previsione di cassa	124.729,69	126.464,24		

479500	RIMBORSI AD AMMINISTRAZIONI PUBBL. PERSONALE COMANDATO (ONERI DIRETTI)	1.01.01.01.000	5.289,19	previsione di competenza	11.970,00	0,00	0,00	0,00
	ORGANI ISTITUZIONALI	2.1.4.01.01		di cui già impegnato *		0,00	0,00	0,00
	GESTIONE ED ORGANIZZAZIONE RISORSE UMANE			di cui FPV	0,00	0,00	0,00	0,00
				previsione di cassa	20.122,00	5.289,19		

Totale Macroaggregato 101			10.916,65	previsione di competenza	576.485,00	579.166,00	557.331,00	511.320,00
				di cui già impegnato *		8.316,00	0,00	0,00
				di cui FPV	0,00	0,00	0,00	0,00
				previsione di cassa	590.139,90	581.766,65		

Macroaggregato 102 Imposte e tasse a carico dell'ente

1101	ONERI IRAP PERSONALE ADDETTO ORGANI ISTITUZIONALI	1.02.01.01.000	1.513,04	previsione di competenza	33.893,00	32.915,00	31.788,00	30.413,00
	ORGANI ISTITUZIONALI	2.1.9.01.01		di cui già impegnato *		615,00	0,00	0,00
	GESTIONE ED ORGANIZZAZIONE RISORSE UMANE			di cui FPV	0,00	0,00	0,00	0,00
				previsione di cassa	35.403,91	33.813,04		



BILANCIO DI PREVISIONE - CAPITOLI

COMUNE DI RUVO DI PUGLIA

SPESE

Esercizio: 2020

Responsabile di Servizio GESTIONE ED ORGANIZZAZIONE RISORSE UMANE									
CAPITOLO	DENOMINAZIONE		PIANO DEI CONTI FINANZIARIO	RESIDUI PRESUNTI AL TERMINE DELL'ESERCIZIO PRECEDENTE QUELLO CUI SI RIFERISCE IL BILANCIO		PREVISIONI DEFINITIVE DELL'ANNO PRECEDENTE	PREVISIONI ANNO 2020	PREVISIONI ANNO 2021	PREVISIONI ANNO 2022
	RESPONSABILE DI SPESA								
	RESPONSABILE DI SERVIZIO		PIANO DEI CONTI ECONOMICO						
Totale Macroaggregato 102				1.513,04	previsione di competenza	33.893,00	32.915,00	31.788,00	30.413,00
					<i>di cui già impegnato *</i>		615,00	0,00	0,00
					<i>di cui FPV</i>	0,00	0,00	0,00	0,00
					previsione di cassa	35.403,91	33.813,04		
Macroaggregato 103 Acquisto di beni e servizi									
7000	COMPENSI E RIMBORSI SPESE AI COMPONENTI DEL COLLEGIO DEI REVISORI DEI CONTI E NUCLEO DI VALUTAZIONE	1.03.02.01.000 2.1.2.01.01		28.700,66	previsione di competenza	75.000,00	70.000,00	70.000,00	70.000,00
					<i>di cui già impegnato *</i>		0,00	0,00	0,00
					<i>di cui FPV</i>	0,00	0,00	0,00	0,00
					previsione di cassa	112.660,14	98.700,66		
Totale Macroaggregato 103				28.700,66	previsione di competenza	75.000,00	70.000,00	70.000,00	70.000,00
					<i>di cui già impegnato *</i>		0,00	0,00	0,00
					<i>di cui FPV</i>	0,00	0,00	0,00	0,00
					previsione di cassa	112.660,14	98.700,66		
Totale Titolo 1				41.130,35	previsione di competenza	685.378,00	682.081,00	659.119,00	611.733,00
					<i>di cui già impegnato *</i>		8.931,00	0,00	0,00
					<i>di cui FPV</i>	0,00	0,00	0,00	0,00
					previsione di cassa	738.203,95	714.280,35		
Totale Programma 1				41.130,35	previsione di competenza	685.378,00	682.081,00	659.119,00	611.733,00
					<i>di cui già impegnato *</i>		8.931,00	0,00	0,00
					<i>di cui FPV</i>	0,00	0,00	0,00	0,00
					previsione di cassa	738.203,95	714.280,35		
Programma 2 Segreteria generale									
Titolo 1 Spese correnti									
Macroaggregato 101 Redditi da lavoro dipendente									
20000	STIPENDI ED ALTRI ASSEGNI FISSI AL PERSONALE ADDETTO AI SERVIZI GENERALI	1.01.01.01.000 2.1.4.01.01		3.037,38	previsione di competenza	114.050,00	90.600,00	90.600,00	90.600,00
					<i>di cui già impegnato *</i>		0,00	0,00	0,00
					<i>di cui FPV</i>	0,00	0,00	0,00	0,00
					previsione di cassa	117.086,84	93.637,38		



BILANCIO DI PREVISIONE - CAPITOLI

COMUNE DI RUVO DI PUGLIA

SPESE

Esercizio: 2020

Responsabile di Servizio GESTIONE ED ORGANIZZAZIONE RISORSE UMANE								
CAPITOLO	DENOMINAZIONE	PIANO DEI CONTI FINANZIARIO	RESIDUI PRESUNTI AL TERMINE DELL'ESERCIZIO PRECEDENTE QUELLO CUI SI RIFERISCE IL BILANCIO		PREVISIONI DEFINITIVE DELL'ANNO PRECEDENTE	PREVISIONI ANNO 2020	PREVISIONI ANNO 2021	PREVISIONI ANNO 2022
	RESPONSABILE DI SPESA	PIANO DEI CONTI ECONOMICO						
	RESPONSABILE DI SERVIZIO							
21000	ONERI PREVIDENZIALI, ASSISTENZIALI ED ASSICURATIVI A CARICO DEL COMUNE PERSONALE ADDETTO SERVIZI GENERALI ORGANI ISTITUZIONALI GESTIONE ED ORGANIZZAZIONE RISORSE UMANE	1.01.02.01.000 2.1.4.02.99	1.676,94	previsione di competenza <i>di cui già impegnato *</i> <i>di cui FPV</i> previsione di cassa	31.934,00 0,00 33.610,94	25.370,00 0,00 0,00 27.046,94	25.370,00 0,00 0,00 25.370,00	25.370,00 0,00 0,00 25.370,00
30000	PENSIONI ED INTEGRAZIONE DEL TRATTAMENTO DI QUIESCENZA A CARICO DEL COMUNE GESTIONE ED ORGANIZZAZIONE RISORSE UMANE GESTIONE ED ORGANIZZAZIONE RISORSE UMANE	1.01.02.01.000 2.1.4.02.99	4.672,98	previsione di competenza <i>di cui già impegnato *</i> <i>di cui FPV</i> previsione di cassa	5.000,00 0,00 9.580,96	5.000,00 0,00 0,00 9.672,98	5.000,00 0,00 0,00 5.000,00	5.000,00 0,00 0,00 5.000,00
31100	ONERI PER L'APPLICAZIONE DELLA LEGGE 24 MAGGIO 1970 , N.336/70 GESTIONE ED ORGANIZZAZIONE RISORSE UMANE GESTIONE ED ORGANIZZAZIONE RISORSE UMANE	1.01.01.01.000 2.1.4.01.01	0,00	previsione di competenza <i>di cui già impegnato *</i> <i>di cui FPV</i> previsione di cassa	0,00 0,00 0,00	0,00 0,00 0,00 0,00	0,00 0,00 0,00 0,00	0,00 0,00 0,00 0,00
31200	EQUO INDENNIZZO AI DIPENDENTI PER INFERMITA' DA CAUSE DI SERVIZIO GESTIONE ED ORGANIZZAZIONE RISORSE UMANE GESTIONE ED ORGANIZZAZIONE RISORSE UMANE	1.01.02.02.000 2.1.4.03.99	0,00	previsione di competenza <i>di cui già impegnato *</i> <i>di cui FPV</i> previsione di cassa	1.000,00 0,00 1.000,00	1.000,00 0,00 0,00 1.000,00	1.000,00 0,00 0,00 1.000,00	1.000,00 0,00 0,00 1.000,00
479000	FONDO PER IL MIGLIORAMENTO DELL'EFFICIENZA DEI SERVIZI GESTIONE ED ORGANIZZAZIONE RISORSE UMANE GESTIONE ED ORGANIZZAZIONE RISORSE UMANE	1.01.01.01.000 2.1.4.01.01	343.920,19	previsione di competenza <i>di cui già impegnato *</i> <i>di cui FPV</i> previsione di cassa	899.633,00 0,00 1.173.574,30	896.959,42 227.754,42 0,00 898.929,42	669.205,00 0,00 0,00 669.205,00	669.205,00 0,00 0,00 669.205,00
479010	FONDO PER IL MIGLIORAMENTO DELL'EFFICIENZA DEI SERVIZI (ONERI RIFLESSI) GESTIONE ED ORGANIZZAZIONE RISORSE UMANE GESTIONE ED ORGANIZZAZIONE RISORSE UMANE	1.01.02.01.000 2.1.4.02.99	98.862,78	previsione di competenza <i>di cui già impegnato *</i> <i>di cui FPV</i> previsione di cassa	244.987,00 0,00 332.584,77	244.318,61 56.938,61 0,00 244.798,61	187.380,00 0,00 0,00 187.380,00	187.380,00 0,00 0,00 187.380,00



BILANCIO DI PREVISIONE - CAPITOLI

COMUNE DI RUVO DI PUGLIA

SPESE

Esercizio: 2020

Responsabile di Servizio GESTIONE ED ORGANIZZAZIONE RISORSE UMANE								
CAPITOLO	DENOMINAZIONE	PIANO DEI CONTI FINANZIARIO	RESIDUI PRESUNTI AL TERMINE DELL'ESERCIZIO PRECEDENTE QUELLO CUI SI RIFERISCE IL BILANCIO		PREVISIONI DEFINITIVE DELL'ANNO PRECEDENTE	PREVISIONI ANNO 2020	PREVISIONI ANNO 2021	PREVISIONI ANNO 2022
	RESPONSABILE DI SPESA	PIANO DEI CONTI ECONOMICO						
	RESPONSABILE DI SERVIZIO							
479100	FONDO PER IL MIGLIORAMENTO DELL'EFFICIENZA DEI SERVIZI - POSIZIONI ORGANIZZATIVE ED ALTE PROFESSIONALITA' GESTIONE ED ORGANIZZAZIONE RISORSE UMANE GESTIONE ED ORGANIZZAZIONE RISORSE UMANE	1.01.01.01.000 2.1.4.01.01	30.033,74	previsione di competenza <i>di cui già impegnato *</i> <i>di cui FPV</i> previsione di cassa	213.325,00 0,00 199.943,57	217.650,00 36.400,00 0,00 211.283,74	181.250,00 0,00 0,00 0,00	181.250,00 0,00 0,00 0,00
479110	FONDO PER IL MIGLIORAMENTO DELL'EFFICIENZA DEI SERVIZI - POSIZIONI ORGANIZZATIVE ED ALTE PROFESSIONALITA' (ONERI RIFLESSI) GESTIONE ED ORGANIZZAZIONE RISORSE UMANE GESTIONE ED ORGANIZZAZIONE RISORSE UMANE	1.01.02.01.000 2.1.4.02.99	6.521,07	previsione di competenza <i>di cui già impegnato *</i> <i>di cui FPV</i> previsione di cassa	53.340,00 0,00 53.333,37	54.415,00 9.100,00 0,00 51.836,07	45.315,00 0,00 0,00 0,00	45.315,00 0,00 0,00 0,00
479200	RINNOVI CONTRATTUALI DIRIGENZA E PERSONALE DIPENDENTE GESTIONE ED ORGANIZZAZIONE RISORSE UMANE GESTIONE ED ORGANIZZAZIONE RISORSE UMANE	1.01.01.01.000 2.1.4.01.01	0,00	previsione di competenza <i>di cui già impegnato *</i> <i>di cui FPV</i> previsione di cassa	32.762,00 0,00 32.762,37	41.422,00 0,00 0,00 41.422,00	41.560,00 0,00 0,00 0,00	41.250,00 0,00 0,00 0,00
479210	RINNOVI CONTRATTUALI DIRIGENZA E PERSONALE DIPENDENTE (ONERI RIFLESSI) GESTIONE ED ORGANIZZAZIONE RISORSE UMANE GESTIONE ED ORGANIZZAZIONE RISORSE UMANE	1.01.02.01.000 2.1.4.02.99	0,00	previsione di competenza <i>di cui già impegnato *</i> <i>di cui FPV</i> previsione di cassa	9.175,00 0,00 9.175,00	11.599,00 0,00 0,00 11.599,00	11.643,00 0,00 0,00 0,00	11.547,00 0,00 0,00 0,00
479300	SPESE PER NUOVE ASSUNZIONI GESTIONE ED ORGANIZZAZIONE RISORSE UMANE GESTIONE ED ORGANIZZAZIONE RISORSE UMANE	1.01.01.01.000 2.1.4.01.01	11.924,53	previsione di competenza <i>di cui già impegnato *</i> <i>di cui FPV</i> previsione di cassa	261.847,00 0,00 215.569,24	329.676,00 0,00 0,00 341.600,53	416.192,00 0,00 0,00 0,00	430.514,00 0,00 0,00 0,00
479302	ONERI RIFLESSI PER NUOVE ASSUNZIONI GESTIONE ED ORGANIZZAZIONE RISORSE UMANE GESTIONE ED ORGANIZZAZIONE RISORSE UMANE	1.01.02.01.000 2.1.4.02.99	2.252,62	previsione di competenza <i>di cui già impegnato *</i> <i>di cui FPV</i> previsione di cassa	73.459,00 0,00 60.090,65	92.317,00 0,00 0,00 94.569,62	116.535,00 0,00 0,00 0,00	120.545,00 0,00 0,00 0,00



BILANCIO DI PREVISIONE - CAPITOLI

COMUNE DI RUVO DI PUGLIA

SPESE

Esercizio: 2020

Responsabile di Servizio GESTIONE ED ORGANIZZAZIONE RISORSE UMANE									
CAPITOLO	DENOMINAZIONE	PIANO DEI CONTI FINANZIARIO	RESIDUI PRESUNTI AL TERMINE DELL'ESERCIZIO PRECEDENTE QUELLO CUI SI RIFERISCE IL BILANCIO		PREVISIONI DEFINITIVE DELL'ANNO PRECEDENTE	PREVISIONI ANNO 2020	PREVISIONI ANNO 2021	PREVISIONI ANNO 2022	
	RESPONSABILE DI SPESA								
	RESPONSABILE DI SERVIZIO	PIANO DEI CONTI ECONOMICO							
479510	RIMBORSI AD AMMINISTRAZIONI PUBBL. PERSONALE COMANDATO (ONERI RIFLESSI) GESTIONE ED ORGANIZZAZIONE RISORSE UMANE GESTIONE ED ORGANIZZAZIONE RISORSE UMANE	1.01.02.01.000 2.1.4.02.99	1.934,95	previsione di competenza <i>di cui già impegnato *</i> <i>di cui FPV</i> previsione di cassa	3.260,00 0,00 5.480,00	0,00 0,00 0,00 1.934,95	0,00 0,00 0,00	0,00 0,00 0,00	0,00 0,00 0,00
479600	ASSEGNI FAMILIARI GESTIONE ED ORGANIZZAZIONE RISORSE UMANE GESTIONE ED ORGANIZZAZIONE RISORSE UMANE	1.01.02.02.000 2.1.4.03.99	37,61	previsione di competenza <i>di cui già impegnato *</i> <i>di cui FPV</i> previsione di cassa	20.000,00 0,00 20.000,00	21.116,00 0,00 0,00 21.153,61	21.116,00 0,00 0,00	21.116,00 0,00 0,00	21.116,00 0,00 0,00
479700	SPESA IN INCENTIVI TECNICI - ONERI DIRETTI (CAP. 520/02) GESTIONE ED ORGANIZZAZIONE RISORSE UMANE GESTIONE ED ORGANIZZAZIONE RISORSE UMANE	1.01.01.01.000 2.1.4.01.01	0,00	previsione di competenza <i>di cui già impegnato *</i> <i>di cui FPV</i> previsione di cassa	15.000,00 0,00 15.000,00	15.000,00 0,00 0,00 15.000,00	15.000,00 0,00 0,00	15.000,00 0,00 0,00	15.000,00 0,00 0,00
479710	SPESE PER INCENTIVI TECNICI - ONERI RIFLESSI (CAP. 520/02) GESTIONE ED ORGANIZZAZIONE RISORSE UMANE GESTIONE ED ORGANIZZAZIONE RISORSE UMANE	1.01.02.01.000 2.1.4.02.99	0,00	previsione di competenza <i>di cui già impegnato *</i> <i>di cui FPV</i> previsione di cassa	3.700,00 0,00 3.700,00	3.700,00 0,00 0,00 3.700,00	3.700,00 0,00 0,00	3.700,00 0,00 0,00	3.700,00 0,00 0,00
Totale Macroaggregato 101			504.874,79	previsione di competenza <i>di cui già impegnato *</i> <i>di cui FPV</i> previsione di cassa	1.982.472,00 0,00 2.282.492,01	2.050.143,03 330.193,03 0,00 2.069.184,85	1.830.866,00 0,00 0,00	1.830.866,00 0,00 0,00	1.848.792,00 0,00 0,00
Macroaggregato 102 Imposte e tasse a carico dell'ente									
21001	ONERI IRAP A CARICO DEL COMUNE PERSONALE ADDETTO SERVIZI GENERALI ORGANI ISTITUZIONALI GESTIONE ED ORGANIZZAZIONE RISORSE UMANE	1.02.01.01.000 2.1.9.01.01	351,11	previsione di competenza <i>di cui già impegnato *</i> <i>di cui FPV</i> previsione di cassa	9.695,00 0,00 10.046,11	7.700,00 0,00 0,00 8.051,11	7.700,00 0,00 0,00	7.700,00 0,00 0,00	7.700,00 0,00 0,00



BILANCIO DI PREVISIONE - CAPITOLI

COMUNE DI RUVO DI PUGLIA

SPESE

Esercizio: 2020

Responsabile di Servizio GESTIONE ED ORGANIZZAZIONE RISORSE UMANE								
CAPITOLO	DENOMINAZIONE	PIANO DEI CONTI FINANZIARIO	RESIDUI PRESUNTI AL TERMINE DELL'ESERCIZIO PRECEDENTE QUELLO CUI SI RIFERISCE IL BILANCIO		PREVISIONI DEFINITIVE DELL'ANNO PRECEDENTE	PREVISIONI ANNO 2020	PREVISIONI ANNO 2021	PREVISIONI ANNO 2022
	RESPONSABILE DI SPESA	PIANO DEI CONTI ECONOMICO						
	RESPONSABILE DI SERVIZIO							
479001	FONDO PER IL MIGLIORAMENTO DELL'EFFICIENZA DEI SERVIZI (ONERI IRAP) GESTIONE ED ORGANIZZAZIONE RISORSE UMANE GESTIONE ED ORGANIZZAZIONE RISORSE UMANE	1.02.01.01.000 2.1.9.01.01	43.160,45	previsione di competenza <i>di cui già impegnato *</i> <i>di cui FPV</i> previsione di cassa	76.470,00 0,00 110.347,34	76.242,13 19.359,13 0,00 76.412,13	56.883,00 0,00 0,00 56.883,00	56.883,00 0,00 0,00 56.883,00
479101	FONDO PER IL MIGLIORAMENTO DELL'EFFICIENZA DEI SERVIZI - POSIZIONI ORGANIZZATIVE ED ALTE PROFESSIONALITA' (ONERI IRAP) GESTIONE ED ORGANIZZAZIONE RISORSE UMANE GESTIONE ED ORGANIZZAZIONE RISORSE UMANE	1.02.01.01.000 2.1.9.01.01	2.673,63	previsione di competenza <i>di cui già impegnato *</i> <i>di cui FPV</i> previsione di cassa	18.149,00 0,00 16.736,62	18.504,00 3.094,00 0,00 18.083,63	15.410,00 0,00 0,00 15.410,00	15.410,00 0,00 0,00 15.410,00
479201	RINNOVI CONTRATTUALI DIRIGENZA E PERSONALE DIPENDENTE (ONERI IRAP) GESTIONE ED ORGANIZZAZIONE RISORSE UMANE GESTIONE ED ORGANIZZAZIONE RISORSE UMANE	1.02.01.01.000 2.1.9.01.01	0,00	previsione di competenza <i>di cui già impegnato *</i> <i>di cui FPV</i> previsione di cassa	2.785,00 0,00 2.785,00	3.521,00 0,00 0,00 3.521,00	3.535,00 0,00 0,00 3.535,00	3.506,00 0,00 0,00 3.506,00
479301	ONERI IRAP PER NUOVE ASSUNZIONI GESTIONE ED ORGANIZZAZIONE RISORSE UMANE GESTIONE ED ORGANIZZAZIONE RISORSE UMANE	1.02.01.01.000 2.1.9.01.01	1.225,11	previsione di competenza <i>di cui già impegnato *</i> <i>di cui FPV</i> previsione di cassa	22.253,00 0,00 18.392,39	28.015,00 0,00 0,00 29.240,11	35.377,00 0,00 0,00 35.377,00	36.595,00 0,00 0,00 36.595,00
479501	RIMBORSI AD AMMINISTRAZIONI PUBBL. PERSONALE COMANDATO (ONERI IRAP) GESTIONE ED ORGANIZZAZIONE RISORSE UMANE GESTIONE ED ORGANIZZAZIONE RISORSE UMANE	1.02.01.01.000 2.1.9.01.01	452,36	previsione di competenza <i>di cui già impegnato *</i> <i>di cui FPV</i> previsione di cassa	1.020,00 0,00 1.713,00	0,00 0,00 0,00 452,36	0,00 0,00 0,00 452,36	0,00 0,00 0,00 452,36
479701	SPESA PER INCENTIVI TECNICI - IRAP (CAP. 520/02) GESTIONE ED ORGANIZZAZIONE RISORSE UMANE GESTIONE ED ORGANIZZAZIONE RISORSE UMANE	1.02.01.01.000 2.1.9.01.01	0,00	previsione di competenza <i>di cui già impegnato *</i> <i>di cui FPV</i> previsione di cassa	1.300,00 0,00 1.300,00	1.300,00 0,00 0,00 1.300,00	1.300,00 0,00 0,00 1.300,00	1.300,00 0,00 0,00 1.300,00



BILANCIO DI PREVISIONE - CAPITOLI

COMUNE DI RUVO DI PUGLIA

SPESE

Esercizio: 2020

Responsabile di Servizio GESTIONE ED ORGANIZZAZIONE RISORSE UMANE								
CAPITOLO	DENOMINAZIONE	PIANO DEI CONTI FINANZIARIO	RESIDUI PRESUNTI AL TERMINE DELL'ESERCIZIO PRECEDENTE QUELLO CUI SI RIFERISCE IL BILANCIO		PREVISIONI DEFINITIVE DELL'ANNO PRECEDENTE	PREVISIONI ANNO 2020	PREVISIONI ANNO 2021	PREVISIONI ANNO 2022
	RESPONSABILE DI SPESA	PIANO DEI CONTI ECONOMICO						
	RESPONSABILE DI SERVIZIO							
Totale Macroaggregato 102			47.862,66	previsione di competenza	131.672,00	135.282,13	120.205,00	121.394,00
				<i>di cui già impegnato *</i>		22.453,13	0,00	0,00
				<i>di cui FPV</i>	0,00	0,00	0,00	0,00
				previsione di cassa	161.320,46	137.060,34		
Macroaggregato 103 Acquisto di beni e servizi								
23000	INDENNITA' E RIMBORSO SPESE PER MISSIONI EFFETTUATE DAL PERSONALE GESTIONE ED ORGANIZZAZIONE RISORSE UMANE	1.03.02.02.000 2.1.2.01.02	229,00	previsione di competenza	1.000,00	1.000,00	1.000,00	1.000,00
				<i>di cui già impegnato *</i>		0,00	0,00	0,00
				<i>di cui FPV</i>	0,00	0,00	0,00	0,00
				previsione di cassa	1.000,00	1.229,00		
33600	INCARICHI ED APPALTI DI SERVIZI IN MATERIA DI PERSONALE GESTIONE ED ORGANIZZAZIONE RISORSE UMANE	1.03.02.04.000 2.1.2.01.04	0,00	previsione di competenza	0,00	0,00	0,00	0,00
				<i>di cui già impegnato *</i>		0,00	0,00	0,00
				<i>di cui FPV</i>	0,00	0,00	0,00	0,00
				previsione di cassa	0,00	0,00		
34000	SPESE PER FORMAZIONE E QUALIFICAZIONE DEL PERSONALE GESTIONE ED ORGANIZZAZIONE RISORSE UMANE	1.03.02.04.000 2.1.2.01.04	51.822,04	previsione di competenza	18.400,00	18.400,00	18.400,00	18.400,00
				<i>di cui già impegnato *</i>		0,00	0,00	0,00
				<i>di cui FPV</i>	0,00	0,00	0,00	0,00
				previsione di cassa	70.569,04	70.222,04		
34100	SPESE PER FORMAZIONE E QUALIFICAZIONE DIRIGENZA GESTIONE ED ORGANIZZAZIONE RISORSE UMANE	1.03.02.04.000 2.1.2.01.04	2.000,00	previsione di competenza	1.000,00	1.000,00	1.000,00	1.000,00
				<i>di cui già impegnato *</i>		0,00	0,00	0,00
				<i>di cui FPV</i>	0,00	0,00	0,00	0,00
				previsione di cassa	2.000,00	3.000,00		
35000	SPESE PER CONCORSI A POSTI VACANTI IN ORGANICO GESTIONE ED ORGANIZZAZIONE RISORSE UMANE	1.03.02.16.000 2.1.2.01.14	816,84	previsione di competenza	2.500,00	2.500,00	2.500,00	2.500,00
				<i>di cui già impegnato *</i>		0,00	0,00	0,00
				<i>di cui FPV</i>	0,00	0,00	0,00	0,00
				previsione di cassa	4.000,00	3.316,84		



BILANCIO DI PREVISIONE - CAPITOLI

COMUNE DI RUVO DI PUGLIA

SPESE

Esercizio: 2020

Responsabile di Servizio GESTIONE ED ORGANIZZAZIONE RISORSE UMANE								
CAPITOLO	DENOMINAZIONE	PIANO DEI CONTI FINANZIARIO	RESIDUI PRESUNTI AL TERMINE DELL'ESERCIZIO PRECEDENTE QUELLO CUI SI RIFERISCE IL BILANCIO		PREVISIONI DEFINITIVE DELL'ANNO PRECEDENTE	PREVISIONI ANNO 2020	PREVISIONI ANNO 2021	PREVISIONI ANNO 2022
	RESPONSABILE DI SPESA							
	RESPONSABILE DI SERVIZIO	PIANO DEI CONTI ECONOMICO						
Totale Macroaggregato 103			54.867,88	previsione di competenza	22.900,00	22.900,00	22.900,00	22.900,00
				<i>di cui già impegnato *</i>		0,00	0,00	0,00
				<i>di cui FPV</i>	0,00	0,00	0,00	0,00
				previsione di cassa	77.569,04	77.767,88		
Macroaggregato 104 Trasferimenti correnti								
31000	PROVVIDENZE PER L'ASSISTENZA DI DIPENDENTI E DELLE LORO FAMIGLIE	1.04.02.05.000	0,00	previsione di competenza	0,00	0,00	0,00	0,00
		2.3.1.02.99		<i>di cui già impegnato *</i>		0,00	0,00	0,00
		GESTIONE ED ORGANIZZAZIONE RISORSE UMANE		<i>di cui FPV</i>	0,00	0,00	0,00	0,00
		GESTIONE ED ORGANIZZAZIONE RISORSE UMANE		previsione di cassa	0,00	0,00		
32100	FONDO PER LA MOBILITA' DEI SEGRETARI COMUNALI E PROVINCIALI	1.04.01.01.000	0,00	previsione di competenza	0,00	0,00	0,00	0,00
		2.3.1.01.01		<i>di cui già impegnato *</i>		0,00	0,00	0,00
		GESTIONE ED ORGANIZZAZIONE RISORSE UMANE		<i>di cui FPV</i>	0,00	0,00	0,00	0,00
		GESTIONE ED ORGANIZZAZIONE RISORSE UMANE		previsione di cassa	0,00	0,00		
Totale Macroaggregato 104			0,00	previsione di competenza	0,00	0,00	0,00	0,00
				<i>di cui già impegnato *</i>		0,00	0,00	0,00
				<i>di cui FPV</i>	0,00	0,00	0,00	0,00
				previsione di cassa	0,00	0,00		
Totale Titolo 1			607.605,33	previsione di competenza	2.137.044,00	2.208.325,16	1.973.971,00	1.993.086,00
				<i>di cui già impegnato *</i>		352.646,16	0,00	0,00
				<i>di cui FPV</i>	0,00	0,00	0,00	0,00
				previsione di cassa	2.521.381,51	2.284.013,07		
Totale Programma 2			607.605,33	previsione di competenza	2.137.044,00	2.208.325,16	1.973.971,00	1.993.086,00
				<i>di cui già impegnato *</i>		352.646,16	0,00	0,00
				<i>di cui FPV</i>	0,00	0,00	0,00	0,00
				previsione di cassa	2.521.381,51	2.284.013,07		
Programma 3 Gestione economica, finanziaria, programmazione e provveditorato								
Titolo 1 Spese correnti								
Macroaggregato 101 Redditi da lavoro dipendente								



BILANCIO DI PREVISIONE - CAPITOLI

COMUNE DI RUVO DI PUGLIA

SPESE

Esercizio: 2020

Responsabile di Servizio GESTIONE ED ORGANIZZAZIONE RISORSE UMANE									
CAPITOLO	DENOMINAZIONE	PIANO DEI CONTI FINANZIARIO	RESIDUI PRESUNTI AL TERMINE DELL'ESERCIZIO PRECEDENTE QUELLO CUI SI RIFERISCE IL BILANCIO		PREVISIONI DEFINITIVE DELL'ANNO PRECEDENTE	PREVISIONI ANNO 2020	PREVISIONI ANNO 2021	PREVISIONI ANNO 2022	
	RESPONSABILE DI SPESA	PIANO DEI CONTI ECONOMICO							
	RESPONSABILE DI SERVIZIO								
49700	STIPENDI ED ASSEgni FISSI PERSONALE ADDETTO GESTIONE ECONOMICA E FINANZIARIA PROGRAMMAZIONE ECONOMICA GESTIONE ED ORGANIZZAZIONE RISORSE UMANE	1.01.01.01.000 2.1.4.01.01	1.055,86	previsione di competenza <i>di cui già impegnato *</i> <i>di cui FPV</i>	155.600,00 0,00	164.600,00 0,00 0,00	164.600,00 0,00 0,00	164.600,00 0,00 0,00	
				previsione di cassa	156.548,81	165.655,86			
49800	ONERI PREVIDENZIALI ED ASSISTENZIALI A CARICO DEL COMUNE PER PERSONALE GESTIONE FINANZIARIA PROGRAMMAZIONE ECONOMICA GESTIONE ED ORGANIZZAZIONE RISORSE UMANE	1.01.02.01.000 2.1.4.02.99	569,02	previsione di competenza <i>di cui già impegnato *</i> <i>di cui FPV</i>	43.575,00 0,00	46.100,00 0,00 0,00	46.100,00 0,00 0,00	46.100,00 0,00 0,00	
				previsione di cassa	44.144,02	46.669,02			
Totale Macroaggregato 101			1.624,88	previsione di competenza <i>di cui già impegnato *</i> <i>di cui FPV</i>	199.175,00 0,00	210.700,00 0,00 0,00	210.700,00 0,00 0,00	210.700,00 0,00 0,00	
Macroaggregato 102 Imposte e tasse a carico dell'ente									
49801	ONERI IRAP A CARICO DEL COMUNE PER PERSONALE GESTIONE FINANZIARIA PROGRAMMAZIONE ECONOMICA GESTIONE ED ORGANIZZAZIONE RISORSE UMANE	1.02.01.01.000 2.1.9.01.01	1.544,10	previsione di competenza <i>di cui già impegnato *</i> <i>di cui FPV</i>	11.357,00 0,00	9.950,00 0,00 0,00	9.950,00 0,00 0,00	9.950,00 0,00 0,00	
				previsione di cassa	12.060,48	11.494,10			
Totale Macroaggregato 102			1.544,10	previsione di competenza <i>di cui già impegnato *</i> <i>di cui FPV</i>	11.357,00 0,00	9.950,00 0,00 0,00	9.950,00 0,00 0,00	9.950,00 0,00 0,00	
Macroaggregato 103 Acquisto di beni e servizi									
49900	INDENNITA' E RIMBORSO SPESE MISSIONI PERSONALE ADDETTO GESTIONE ECONOMICA E FINANZIARIA PROGRAMMAZIONE ECONOMICA GESTIONE ED ORGANIZZAZIONE RISORSE UMANE	1.03.02.02.000 2.1.2.01.02	0,00	previsione di competenza <i>di cui già impegnato *</i> <i>di cui FPV</i>	200,00 0,00	200,00 0,00 0,00	200,00 0,00 0,00	200,00 0,00 0,00	
				previsione di cassa	200,00	200,00			



BILANCIO DI PREVISIONE - CAPITOLI

COMUNE DI RUVO DI PUGLIA

SPESE

Esercizio: 2020

Responsabile di Servizio GESTIONE ED ORGANIZZAZIONE RISORSE UMANE								
CAPITOLO	DENOMINAZIONE	PIANO DEI CONTI FINANZIARIO	RESIDUI PRESUNTI AL TERMINE DELL'ESERCIZIO PRECEDENTE QUELLO CUI SI RIFERISCE IL BILANCIO		PREVISIONI DEFINITIVE DELL'ANNO PRECEDENTE	PREVISIONI ANNO 2020	PREVISIONI ANNO 2021	PREVISIONI ANNO 2022
	RESPONSABILE DI SPESA							
	RESPONSABILE DI SERVIZIO							
Totale Macroaggregato 103			0,00	previsione di competenza	200,00	200,00	200,00	200,00
				<i>di cui già impegnato *</i>		0,00	0,00	0,00
				<i>di cui FPV</i>	0,00	0,00	0,00	0,00
				previsione di cassa	200,00	200,00		
Totale Titolo 1			3.168,98	previsione di competenza	210.732,00	220.850,00	220.850,00	220.850,00
				<i>di cui già impegnato *</i>		0,00	0,00	0,00
				<i>di cui FPV</i>	0,00	0,00	0,00	0,00
				previsione di cassa	212.953,31	224.018,98		
Totale Programma 3			3.168,98	previsione di competenza	210.732,00	220.850,00	220.850,00	220.850,00
				<i>di cui già impegnato *</i>		0,00	0,00	0,00
				<i>di cui FPV</i>	0,00	0,00	0,00	0,00
				previsione di cassa	212.953,31	224.018,98		
Programma 4 Gestione delle entrate tributarie e servizi fiscali								
Titolo 1 Spese correnti								
Macroaggregato 101 Redditi da lavoro dipendente								
70000	STIPENDI ED ASSEGNI FISSI PERSONALE UFFICIO TRIBUTI	1.01.01.01.000	173,39	previsione di competenza	64.448,00	64.448,00	64.448,00	64.448,00
	PROGRAMMAZIONE ECONOMICA	2.1.4.01.01		<i>di cui già impegnato *</i>		0,00	0,00	0,00
	GESTIONE ED ORGANIZZAZIONE			<i>di cui FPV</i>	0,00	0,00	0,00	0,00
	RISORSE UMANE			previsione di cassa	64.545,35	64.621,39		
71000	ONERI PREVIDENZIALI, ASSISTENZIALI ED ASSICURATIVI OBBLIGATORI A CARICO COMUNE PERSONALE UFFICIO TRIBUTI	1.01.02.01.000	801,22	previsione di competenza	18.045,00	18.045,00	18.045,00	18.045,00
	PROGRAMMAZIONE ECONOMICA	2.1.4.02.99		<i>di cui già impegnato *</i>		0,00	0,00	0,00
	GESTIONE ED ORGANIZZAZIONE			<i>di cui FPV</i>	0,00	0,00	0,00	0,00
	RISORSE UMANE			previsione di cassa	18.844,31	18.846,22		
Totale Macroaggregato 101			974,61	previsione di competenza	82.493,00	82.493,00	82.493,00	82.493,00
				<i>di cui già impegnato *</i>		0,00	0,00	0,00
				<i>di cui FPV</i>	0,00	0,00	0,00	0,00
				previsione di cassa	83.389,66	83.467,61		
Macroaggregato 102 Imposte e tasse a carico dell'ente								



BILANCIO DI PREVISIONE - CAPITOLI

COMUNE DI RUVO DI PUGLIA

SPESE

Esercizio: 2020

Responsabile di Servizio GESTIONE ED ORGANIZZAZIONE RISORSE UMANE								
CAPITOLO	DENOMINAZIONE	PIANO DEI CONTI FINANZIARIO	RESIDUI PRESUNTI AL TERMINE DELL'ESERCIZIO PRECEDENTE QUELLO CUI SI RIFERISCE IL BILANCIO		PREVISIONI DEFINITIVE DELL'ANNO PRECEDENTE	PREVISIONI ANNO 2020	PREVISIONI ANNO 2021	PREVISIONI ANNO 2022
	RESPONSABILE DI SPESA	PIANO DEI CONTI ECONOMICO						
	RESPONSABILE DI SERVIZIO							
71001	ONERI IRAP A CARICO COMUNE PERSONALE UFFICIO TRIBUTI PROGRAMMAZIONE ECONOMICA GESTIONE ED ORGANIZZAZIONE RISORSE UMANE	1.02.01.01.000 2.1.9.01.01	51,91	previsione di competenza <i>di cui già impegnato *</i> <i>di cui FPV</i> previsione di cassa	5.480,00 0,00 5.531,91	5.480,00 0,00 0,00 5.531,91	5.480,00 0,00 0,00 5.480,00	5.480,00 0,00 0,00 5.480,00
Totale Macroaggregato 102			51,91	previsione di competenza <i>di cui già impegnato *</i> <i>di cui FPV</i> previsione di cassa	5.480,00 0,00 5.531,91	5.480,00 0,00 0,00 5.531,91	5.480,00 0,00 0,00 5.480,00	5.480,00 0,00 0,00 5.480,00
Macroaggregato 103 Acquisto di beni e servizi								
72000	INDENNITA' E RIMBORSO SPESE PER MISSIONI EFFETTUATE DA PERSONALE ADDETTO UFFICIO TRIBUTI PROGRAMMAZIONE ECONOMICA GESTIONE ED ORGANIZZAZIONE RISORSE UMANE	1.03.02.02.000 2.1.2.01.02	0,00	previsione di competenza <i>di cui già impegnato *</i> <i>di cui FPV</i> previsione di cassa	205,00 0,00 205,00	205,00 0,00 0,00 205,00	205,00 0,00 0,00 205,00	205,00 0,00 0,00 205,00
Totale Macroaggregato 103			0,00	previsione di competenza <i>di cui già impegnato *</i> <i>di cui FPV</i> previsione di cassa	205,00 0,00 205,00	205,00 0,00 0,00 205,00	205,00 0,00 0,00 205,00	205,00 0,00 0,00 205,00
Totale Titolo 1			1.026,52	previsione di competenza <i>di cui già impegnato *</i> <i>di cui FPV</i> previsione di cassa	88.178,00 0,00 89.126,57	88.178,00 0,00 0,00 89.204,52	88.178,00 0,00 0,00 88.178,00	88.178,00 0,00 0,00 88.178,00
Totale Programma 4			1.026,52	previsione di competenza <i>di cui già impegnato *</i> <i>di cui FPV</i> previsione di cassa	88.178,00 0,00 89.126,57	88.178,00 0,00 0,00 89.204,52	88.178,00 0,00 0,00 88.178,00	88.178,00 0,00 0,00 88.178,00

Programma 6 Ufficio tecnico

Titolo 1 Spese correnti

Macroaggregato 101 Redditi da lavoro dipendente



BILANCIO DI PREVISIONE - CAPITOLI

COMUNE DI RUVO DI PUGLIA

SPESE

Esercizio: 2020

Responsabile di Servizio GESTIONE ED ORGANIZZAZIONE RISORSE UMANE								
CAPITOLO	DENOMINAZIONE	PIANO DEI CONTI FINANZIARIO	RESIDUI PRESUNTI AL TERMINE DELL'ESERCIZIO PRECEDENTE QUELLO CUI SI RIFERISCE IL BILANCIO		PREVISIONI DEFINITIVE DELL'ANNO PRECEDENTE	PREVISIONI ANNO 2020	PREVISIONI ANNO 2021	PREVISIONI ANNO 2022
	RESPONSABILE DI SPESA	PIANO DEI CONTI ECONOMICO						
	RESPONSABILE DI SERVIZIO							
50000	STIPENDI ED ALTRI ASSEGNI FISSI AL PERSONALE ADDETTO ALL'UFFICIO TECNICO (LL.PP.-ECOLOGIA-MANUTENZIONI-ESPROPRIAZIONI) OO.PP.-MANUTENZIONI,CIMITERO, ESPROPRIAZIONI, VERDE PUBBLICO GESTIONE ED ORGANIZZAZIONE RISORSE UMANE	1.01.01.01.000 2.1.4.01.01	1.462,19	previsione di competenza <i>di cui già impegnato *</i> <i>di cui FPV</i> previsione di cassa	218.500,00 0,00 219.962,19	210.770,00 0,00 212.232,19	199.960,00 0,00 0,00	199.960,00 0,00 0,00
51000	ONERI PREVIDENZIALI, ASSISTENZIALI ED ASSICURATIVI A CARICO DEL COMUNE PERSONALE ADDETTO UFFICIO TECNICO (LL.PP.-ECOLOGIA-MANUTENZIONI-ESPROPRIAZIONI) OO.PP.-MANUTENZIONI,CIMITERO, ESPROPRIAZIONI, VERDE PUBBLICO GESTIONE ED ORGANIZZAZIONE RISORSE UMANE	1.01.02.01.000 2.1.4.02.99	286,96	previsione di competenza <i>di cui già impegnato *</i> <i>di cui FPV</i> previsione di cassa	61.200,00 0,00 61.486,96	59.020,00 0,00 59.306,96	55.990,00 0,00 0,00	55.990,00 0,00 0,00
57000	STIPENDI ED ASSEGNI PERSONALE UFFICIO TECNICO (URBANISTICA ED EDILIZIA) ESPROPRI, AMBIENTE, PAESAGGIO GESTIONE ED ORGANIZZAZIONE RISORSE UMANE	1.01.01.01.000 2.1.4.01.01	872,19	previsione di competenza <i>di cui già impegnato *</i> <i>di cui FPV</i> previsione di cassa	66.588,00 0,00 67.392,20	66.588,00 0,00 67.460,19	66.588,00 0,00 0,00	66.588,00 0,00 0,00
57010	ONERI PREV.- ASSIST. E ASSICURAT. UFFICIO TECNICO (URBANISTICA ED EDILIZIA) ESPROPRI, AMBIENTE, PAESAGGIO GESTIONE ED ORGANIZZAZIONE RISORSE UMANE	1.01.02.01.000 2.1.4.02.99	1.058,05	previsione di competenza <i>di cui già impegnato *</i> <i>di cui FPV</i> previsione di cassa	18.645,00 0,00 19.703,05	18.645,00 0,00 19.703,05	18.645,00 0,00 0,00	18.645,00 0,00 0,00
Totale Macroaggregato 101			3.679,39	previsione di competenza <i>di cui già impegnato *</i> <i>di cui FPV</i> previsione di cassa	364.933,00 0,00 368.544,40	355.023,00 0,00 358.702,39	341.183,00 0,00 0,00	341.183,00 0,00 0,00
Macroaggregato 102 Imposte e tasse a carico dell'ente								
51001	ONERI IRAP A CARICO DEL COMUNE PERSONALE ADDETTO UFFICIO TECNICO OO.PP.-MANUTENZIONI,CIMITERO, ESPROPRIAZIONI, VERDE PUBBLICO GESTIONE ED ORGANIZZAZIONE RISORSE UMANE	1.02.01.01.000 2.1.9.01.01	322,89	previsione di competenza <i>di cui già impegnato *</i> <i>di cui FPV</i> previsione di cassa	15.120,00 0,00 15.442,89	15.120,00 0,00 15.442,89	15.120,00 0,00 0,00	15.120,00 0,00 0,00



BILANCIO DI PREVISIONE - CAPITOLI

COMUNE DI RUVO DI PUGLIA

SPESE

Esercizio: 2020

Responsabile di Servizio GESTIONE ED ORGANIZZAZIONE RISORSE UMANE								
CAPITOLO	DENOMINAZIONE	PIANO DEI CONTI FINANZIARIO	RESIDUI PRESUNTI AL TERMINE DELL'ESERCIZIO PRECEDENTE QUELLO CUI SI RIFERISCE IL BILANCIO		PREVISIONI DEFINITIVE DELL'ANNO PRECEDENTE	PREVISIONI ANNO 2020	PREVISIONI ANNO 2021	PREVISIONI ANNO 2022
	RESPONSABILE DI SPESA	PIANO DEI CONTI ECONOMICO						
	RESPONSABILE DI SERVIZIO							
57001	ONERI IRAP UFFICIO TECNICO (URBANISTICA ED EDILIZIA)	1.02.01.01.000	844,11	previsione di competenza	5.660,00	5.660,00	5.660,00	5.660,00
	ESPROPRI, AMBIENTE, PAESAGGIO	2.1.9.01.01		di cui già impegnato *		0,00	0,00	0,00
	GESTIONE ED ORGANIZZAZIONE RISORSE UMANE			di cui FPV	0,00	0,00	0,00	0,00
				previsione di cassa	6.173,17	6.504,11		
57036	QUOTA ISCRIZIONE ALBO INGEGNERI ED ARCHITETTI	1.02.01.99.000	0,00	previsione di competenza	0,00	0,00	0,00	0,00
	GESTIONE ED ORGANIZZAZIONE RISORSE UMANE	2.1.9.01.01		di cui già impegnato *		0,00	0,00	0,00
	GESTIONE ED ORGANIZZAZIONE RISORSE UMANE			di cui FPV	0,00	0,00	0,00	0,00
				previsione di cassa	0,00	0,00		
Totale Macroaggregato 102			1.167,00	previsione di competenza	20.780,00	20.780,00	20.780,00	20.780,00
				di cui già impegnato *		0,00	0,00	0,00
				di cui FPV	0,00	0,00	0,00	0,00
				previsione di cassa	21.616,06	21.947,00		
Macroaggregato 103 Acquisto di beni e servizi								
52000	INDENNITA' E RIMBORSO SPESE PER MISSIONI EFFETTUATE DA PERSONALE UFFICIO TECNICO(LL.PP.-ECOLOGIA-MANUTENZIONI-ESPROPRIAZIONI)	1.03.02.02.000	0,00	previsione di competenza	393,00	400,00	400,00	400,00
	OO.PP.,MANUTENZIONI,CIMITERO,ESPROPRIAZIONI, VERDE PUBBLICO	2.1.2.01.02		di cui già impegnato *		0,00	0,00	0,00
	GESTIONE ED ORGANIZZAZIONE RISORSE UMANE			di cui FPV	0,00	0,00	0,00	0,00
				previsione di cassa	393,00	400,00		
57020	INDENNITA' E RIMBORSO SPESE PER MISSIONI EFFETTUATE DA PERSONALE UFFICIO TECNICO (URBANISTICA ED EDILIZIA)	1.03.02.02.000	0,00	previsione di competenza	376,00	380,00	380,00	380,00
	ESPROPRI, AMBIENTE, PAESAGGIO	2.1.2.01.02		di cui già impegnato *		0,00	0,00	0,00
	GESTIONE ED ORGANIZZAZIONE RISORSE UMANE			di cui FPV	0,00	0,00	0,00	0,00
				previsione di cassa	376,00	380,00		
Totale Macroaggregato 103			0,00	previsione di competenza	769,00	780,00	780,00	780,00
				di cui già impegnato *		0,00	0,00	0,00
				di cui FPV	0,00	0,00	0,00	0,00
				previsione di cassa	769,00	780,00		



BILANCIO DI PREVISIONE - CAPITOLI

COMUNE DI RUVO DI PUGLIA

SPESE

Esercizio: 2020

Responsabile di Servizio GESTIONE ED ORGANIZZAZIONE RISORSE UMANE									
CAPITOLO	DENOMINAZIONE		PIANO DEI CONTI FINANZIARIO	RESIDUI PRESUNTI AL TERMINE DELL'ESERCIZIO PRECEDENTE QUELLO CUI SI RIFERISCE IL BILANCIO		PREVISIONI DEFINITIVE DELL'ANNO PRECEDENTE	PREVISIONI ANNO 2020	PREVISIONI ANNO 2021	PREVISIONI ANNO 2022
	RESPONSABILE DI SPESA								
	RESPONSABILE DI SERVIZIO								
Totale Titolo 1				4.846,39	previsione di competenza <i>di cui già impegnato *</i> <i>di cui FPV</i> previsione di cassa	386.482,00 0,00 390.929,46	376.583,00 0,00 381.429,39	362.743,00 0,00 0,00	362.743,00 0,00 0,00
Totale Programma 6				4.846,39	previsione di competenza <i>di cui già impegnato *</i> <i>di cui FPV</i> previsione di cassa	386.482,00 0,00 390.929,46	376.583,00 0,00 381.429,39	362.743,00 0,00 0,00	362.743,00 0,00 0,00
Programma 7 Elezioni e consultazioni popolari - Anagrafe e stato civile									
Titolo 1 Spese correnti									
Macroaggregato 101 Redditi da lavoro dipendente									
60000	STIPENDI ED ASSEgni FISSI PERSONALE UFFICIO ANGRAFE E STATO CIVILE SERVIZI ALLA CITTA' GESTIONE ED ORGANIZZAZIONE RISORSE UMANE	1.01.01.01.000 2.1.4.01.01		3.547,08	previsione di competenza <i>di cui già impegnato *</i> <i>di cui FPV</i> previsione di cassa	181.440,00 0,00 184.844,63	172.400,00 0,00 175.947,08	154.960,00 0,00 0,00	154.960,00 0,00 0,00
61000	ONERI PREVIDENZIALI ED ASSIST. PERSONALE UFFICIO ANAGRAFE E STATO CIVILE SERVIZI ALLA CITTA' GESTIONE ED ORGANIZZAZIONE RISORSE UMANE	1.01.02.01.000 2.1.4.02.99		1.803,57	previsione di competenza <i>di cui già impegnato *</i> <i>di cui FPV</i> previsione di cassa	50.805,00 0,00 52.597,24	48.270,00 0,00 50.073,57	43.390,00 0,00 0,00	43.390,00 0,00 0,00
Totale Macroaggregato 101				5.350,65	previsione di competenza <i>di cui già impegnato *</i> <i>di cui FPV</i> previsione di cassa	232.245,00 0,00 237.441,87	220.670,00 0,00 226.020,65	198.350,00 0,00 0,00	198.350,00 0,00 0,00
Macroaggregato 102 Imposte e tasse a carico dell'ente									
61001	ONERI IRAP A CARICO DEL COMUNE PERSONALE UFFICIO ANAGRAFE E STATO CIVILE SERVIZI ALLA CITTA' GESTIONE ED ORGANIZZAZIONE RISORSE UMANE	1.02.01.01.000 2.1.9.01.01		2.094,26	previsione di competenza <i>di cui già impegnato *</i> <i>di cui FPV</i> previsione di cassa	13.322,00 0,00 14.109,27	14.490,00 0,00 16.584,26	13.172,00 0,00 0,00	13.172,00 0,00 0,00



BILANCIO DI PREVISIONE - CAPITOLI

COMUNE DI RUVO DI PUGLIA

SPESE

Esercizio: 2020

Responsabile di Servizio GESTIONE ED ORGANIZZAZIONE RISORSE UMANE								
CAPITOLO	DENOMINAZIONE	PIANO DEI CONTI FINANZIARIO	RESIDUI PRESUNTI AL TERMINE DELL'ESERCIZIO PRECEDENTE QUELLO CUI SI RIFERISCE IL BILANCIO		PREVISIONI DEFINITIVE DELL'ANNO PRECEDENTE	PREVISIONI ANNO 2020	PREVISIONI ANNO 2021	PREVISIONI ANNO 2022
	RESPONSABILE DI SPESA	PIANO DEI CONTI ECONOMICO						
	RESPONSABILE DI SERVIZIO							
Totale Macroaggregato 102			2.094,26	previsione di competenza	13.322,00	14.490,00	13.172,00	13.172,00
				<i>di cui già impegnato *</i>		0,00	0,00	0,00
				<i>di cui FPV</i>	0,00	0,00	0,00	0,00
				previsione di cassa	14.109,27	16.584,26		
Macroaggregato 103 Acquisto di beni e servizi								
63000	INDENNITA' E RIMBORSO SPESE PER MISSIONI EFFETTUATE DA PERSONALE UFFICI DEMOGRAFICI SERVIZI ALLA CITTA' GESTIONE ED ORGANIZZAZIONE RISORSE UMANE	1.03.02.02.000 2.1.2.01.02	0,00	previsione di competenza	540,00	540,00	540,00	540,00
				<i>di cui già impegnato *</i>		0,00	0,00	0,00
				<i>di cui FPV</i>	0,00	0,00	0,00	0,00
				previsione di cassa	540,00	540,00		
Totale Macroaggregato 103			0,00	previsione di competenza	540,00	540,00	540,00	540,00
				<i>di cui già impegnato *</i>		0,00	0,00	0,00
				<i>di cui FPV</i>	0,00	0,00	0,00	0,00
				previsione di cassa	540,00	540,00		
Totale Titolo 1			7.444,91	previsione di competenza	246.107,00	235.700,00	212.062,00	212.062,00
				<i>di cui già impegnato *</i>		0,00	0,00	0,00
				<i>di cui FPV</i>	0,00	0,00	0,00	0,00
				previsione di cassa	252.091,14	243.144,91		
Totale Programma 7			7.444,91	previsione di competenza	246.107,00	235.700,00	212.062,00	212.062,00
				<i>di cui già impegnato *</i>		0,00	0,00	0,00
				<i>di cui FPV</i>	0,00	0,00	0,00	0,00
				previsione di cassa	252.091,14	243.144,91		
Programma 10 Risorse umane								
Titolo 1 Spese correnti								
Macroaggregato 103 Acquisto di beni e servizi								
34200	BUONI PASTO	1.03.02.14.000	0,00	previsione di competenza	0,00	0,00	0,00	0,00
				<i>di cui già impegnato *</i>		0,00	0,00	0,00
				<i>di cui FPV</i>	0,00	0,00	0,00	0,00
				previsione di cassa	0,00	0,00		



BILANCIO DI PREVISIONE - CAPITOLI

COMUNE DI RUVO DI PUGLIA

SPESE

Esercizio: 2020

Responsabile di Servizio GESTIONE ED ORGANIZZAZIONE RISORSE UMANE									
CAPITOLO	DENOMINAZIONE	PIANO DEI CONTI FINANZIARIO	RESIDUI PRESUNTI AL TERMINE DELL'ESERCIZIO PRECEDENTE QUELLO CUI SI RIFERISCE IL BILANCIO		PREVISIONI DEFINITIVE DELL'ANNO PRECEDENTE	PREVISIONI ANNO 2020	PREVISIONI ANNO 2021	PREVISIONI ANNO 2022	
	RESPONSABILE DI SPESA								
	RESPONSABILE DI SERVIZIO	PIANO DEI CONTI ECONOMICO							
34300	SPESE AGENZIA INTERINALE PER SOMMINISTRAZIONE LAVORO A TEMPO DETERMINATO GESTIONE ED ORGANIZZAZIONE RISORSE UMANE GESTIONE ED ORGANIZZAZIONE RISORSE UMANE	1.03.02.12.000 2.1.2.01.10	0,00	previsione di competenza <i>di cui già impegnato *</i> <i>di cui FPV</i> previsione di cassa	0,00 0,00 0,00	0,00 0,00 0,00	0,00 0,00 0,00	0,00 0,00 0,00	0,00 0,00 0,00
Totale Macroaggregato 103			0,00	previsione di competenza <i>di cui già impegnato *</i> <i>di cui FPV</i> previsione di cassa	0,00 0,00 0,00	0,00 0,00 0,00	0,00 0,00 0,00	0,00 0,00 0,00	0,00 0,00 0,00
Totale Titolo 1			0,00	previsione di competenza <i>di cui già impegnato *</i> <i>di cui FPV</i> previsione di cassa	0,00 0,00 0,00	0,00 0,00 0,00	0,00 0,00 0,00	0,00 0,00 0,00	0,00 0,00 0,00
Totale Programma 10			0,00	previsione di competenza <i>di cui già impegnato *</i> <i>di cui FPV</i> previsione di cassa	0,00 0,00 0,00	0,00 0,00 0,00	0,00 0,00 0,00	0,00 0,00 0,00	0,00 0,00 0,00
Totale Missione 1			665.222,48	previsione di competenza <i>di cui già impegnato *</i> <i>di cui FPV</i> previsione di cassa	3.753.921,00 0,00 4.204.685,94	3.811.717,16 361.577,16 0,00	3.516.923,00 0,00 0,00	3.488.652,00 0,00 0,00	3.488.652,00 0,00 0,00



BILANCIO DI PREVISIONE - CAPITOLI

COMUNE DI RUVO DI PUGLIA

SPESE

Esercizio: 2020

Responsabile di Servizio GESTIONE ED ORGANIZZAZIONE RISORSE UMANE								
CAPITOLO	DENOMINAZIONE	PIANO DEI CONTI FINANZIARIO	RESIDUI PRESUNTI AL TERMINE DELL'ESERCIZIO PRECEDENTE QUELLO CUI SI RIFERISCE IL BILANCIO		PREVISIONI DEFINITIVE DELL'ANNO PRECEDENTE	PREVISIONI ANNO 2020	PREVISIONI ANNO 2021	PREVISIONI ANNO 2022
	RESPONSABILE DI SPESA							
	RESPONSABILE DI SERVIZIO	PIANO DEI CONTI ECONOMICO						

Missione 3 Ordine pubblico e sicurezza**Programma 1 Polizia locale e amministrativa****Titolo 1 Spese correnti****Macroaggregato 101 Redditi da lavoro dipendente**

90000	STIPENDI ED ASSEGNATI FISSI PERSONALE POLIZIA LOCALE	1.01.01.01.000	5.489,46	previsione di competenza	481.800,00	429.800,00	429.800,00	429.800,00
	POLIZIA LOCALE ED AMMINISTRATIVA/TUTELA ANIMALI	2.1.4.01.01		di cui già impegnato *		0,00	0,00	0,00
	GESTIONE ED ORGANIZZAZIONE RISORSE UMANE			di cui FPV	0,00	0,00	0,00	0,00
				previsione di cassa	487.119,46	435.289,46		
91000	ONERI PREVIDENZIALI, ASSISTENZIALI E ASSICURATIVI OBBLIGATORI A CARICO COMUNE PERSONALE POLIZIA LOCALE	1.01.02.01.000	841,94	previsione di competenza	134.920,00	120.500,00	120.500,00	120.500,00
	POLIZIA LOCALE ED AMMINISTRATIVA/TUTELA ANIMALI	2.1.4.02.99		di cui già impegnato *		0,00	0,00	0,00
	GESTIONE ED ORGANIZZAZIONE RISORSE UMANE			di cui FPV	0,00	0,00	0,00	0,00
				previsione di cassa	135.380,32	121.341,94		

Totale Macroaggregato 101

6.331,40	previsione di competenza	616.720,00	550.300,00	550.300,00	550.300,00
	di cui già impegnato *		0,00	0,00	0,00
	di cui FPV	0,00	0,00	0,00	0,00
	previsione di cassa	622.499,78	556.631,40		

Macroaggregato 102 Imposte e tasse a carico dell'ente

91001	ONERI IRAP A CARICO COMUNE PERSONALE POLIZIA LOCALE	1.02.01.01.000	599,97	previsione di competenza	33.543,00	28.500,00	28.500,00	28.500,00
	POLIZIA LOCALE ED AMMINISTRATIVA/TUTELA ANIMALI	2.1.9.01.01		di cui già impegnato *		0,00	0,00	0,00
	GESTIONE ED ORGANIZZAZIONE RISORSE UMANE			di cui FPV	0,00	0,00	0,00	0,00
				previsione di cassa	34.142,97	29.099,97		

Totale Macroaggregato 102

599,97	previsione di competenza	33.543,00	28.500,00	28.500,00	28.500,00
	di cui già impegnato *		0,00	0,00	0,00
	di cui FPV	0,00	0,00	0,00	0,00
	previsione di cassa	34.142,97	29.099,97		

Macroaggregato 103 Acquisto di beni e servizi



BILANCIO DI PREVISIONE - CAPITOLI

COMUNE DI RUVO DI PUGLIA

SPESE

Esercizio: 2020

Responsabile di Servizio GESTIONE ED ORGANIZZAZIONE RISORSE UMANE								
CAPITOLO	DENOMINAZIONE	PIANO DEI CONTI FINANZIARIO	RESIDUI PRESUNTI AL TERMINE DELL'ESERCIZIO PRECEDENTE QUELLO CUI SI RIFERISCE IL BILANCIO		PREVISIONI DEFINITIVE DELL'ANNO PRECEDENTE	PREVISIONI ANNO 2020	PREVISIONI ANNO 2021	PREVISIONI ANNO 2022
	RESPONSABILE DI SPESA							
	RESPONSABILE DI SERVIZIO	PIANO DEI CONTI ECONOMICO						
92000	INDENNITA' E RIMBORSO SPESE PER MISSIONI EFFETTUATE DA PERSONALE ADDETTO P.M. POLIZIA LOCALE ED AMMINISTRATIVA/TUTELA ANIMALI GESTIONE ED ORGANIZZAZIONE RISORSE UMANE	1.03.02.02.000 2.1.2.01.02	0,00	previsione di competenza <i>di cui già impegnato *</i> <i>di cui FPV</i>	800,00 0,00	1.000,00 0,00 0,00	1.000,00 0,00 0,00	1.000,00 0,00 0,00
				previsione di cassa	800,00	1.000,00		
Totale Macroaggregato 103			0,00	previsione di competenza <i>di cui già impegnato *</i> <i>di cui FPV</i>	800,00 0,00	1.000,00 0,00 0,00	1.000,00 0,00 0,00	1.000,00 0,00 0,00
Totale Titolo 1			6.931,37	previsione di competenza <i>di cui già impegnato *</i> <i>di cui FPV</i>	651.063,00 0,00	579.800,00 0,00 0,00	579.800,00 0,00 0,00	579.800,00 0,00 0,00
Totale Programma 1			6.931,37	previsione di competenza <i>di cui già impegnato *</i> <i>di cui FPV</i>	651.063,00 0,00	579.800,00 0,00 0,00	579.800,00 0,00 0,00	579.800,00 0,00 0,00
Totale Missione 3			6.931,37	previsione di competenza <i>di cui già impegnato *</i> <i>di cui FPV</i>	651.063,00 0,00	579.800,00 0,00 0,00	579.800,00 0,00 0,00	579.800,00 0,00 0,00
				previsione di cassa	657.442,75	586.731,37		



BILANCIO DI PREVISIONE - CAPITOLI

COMUNE DI RUVO DI PUGLIA

SPESE

Esercizio: 2020

Responsabile di Servizio GESTIONE ED ORGANIZZAZIONE RISORSE UMANE								
CAPITOLO	DENOMINAZIONE	PIANO DEI CONTI FINANZIARIO	RESIDUI PRESUNTI AL TERMINE DELL'ESERCIZIO PRECEDENTE QUELLO CUI SI RIFERISCE IL BILANCIO		PREVISIONI DEFINITIVE DELL'ANNO PRECEDENTE	PREVISIONI ANNO 2020	PREVISIONI ANNO 2021	PREVISIONI ANNO 2022
	RESPONSABILE DI SPESA	PIANO DEI CONTI ECONOMICO						
	RESPONSABILE DI SERVIZIO							

Missione 5 Tutela e valorizzazione dei beni e delle attività culturali**Programma 2 Attività culturali e interventi diversi nel settore culturale****Titolo 1 Spese correnti****Macroaggregato 101 Redditi da lavoro dipendente**

160000	STIPENDI ED ALTRI ASSEGNI FISSI AL PERSONALE ADDETTO ALLA BIBLIOTECA COMUNALE CULTURA, TURISMO, SPORT, BIBLIOTECA E MUSEI GESTIONE ED ORGANIZZAZIONE RISORSE UMANE	1.01.01.01.000 2.1.4.01.01	1.782,15	previsione di competenza <i>di cui già impegnato *</i> <i>di cui FPV</i> previsione di cassa	90.520,00 0,00 92.059,91	68.900,00 0,00 0,00 70.682,15	68.900,00 0,00 0,00 0,00	68.900,00 0,00 0,00 0,00
--------	--	-------------------------------	----------	---	------------------------------------	--	-----------------------------------	-----------------------------------

161000	ONERI PREVIDENZIALI, ASSISTENZIALI ED ASSICURATIVI A CARICO DEL COMUNE PERS. ADDETTO BIBLIOTECA COMUNALE CULTURA, TURISMO, SPORT, BIBLIOTECA E MUSEI GESTIONE ED ORGANIZZAZIONE RISORSE UMANE	1.01.02.01.000 2.1.4.02.99	510,32	previsione di competenza <i>di cui già impegnato *</i> <i>di cui FPV</i> previsione di cassa	25.344,00 0,00 25.854,32	19.300,00 0,00 0,00 19.810,32	19.300,00 0,00 0,00 0,00	19.300,00 0,00 0,00 0,00
--------	---	-------------------------------	--------	---	------------------------------------	--	-----------------------------------	-----------------------------------

Totale Macroaggregato 101			2.292,47	previsione di competenza <i>di cui già impegnato *</i> <i>di cui FPV</i> previsione di cassa	115.864,00 0,00 117.914,23	88.200,00 0,00 0,00 90.492,47	88.200,00 0,00 0,00 0,00	88.200,00 0,00 0,00 0,00
----------------------------------	--	--	----------	---	--------------------------------------	--	-----------------------------------	-----------------------------------

Macroaggregato 102 Imposte e tasse a carico dell'ente

161001	ONERI IRAP A CARICO DEL COMUNE PERS. ADDETTO BIBLIOTECA COMUNALE CULTURA, TURISMO, SPORT, BIBLIOTECA E MUSEI GESTIONE ED ORGANIZZAZIONE RISORSE UMANE	1.02.01.01.000 2.1.9.01.01	120,43	previsione di competenza <i>di cui già impegnato *</i> <i>di cui FPV</i> previsione di cassa	7.694,00 0,00 7.814,43	5.860,00 0,00 0,00 5.980,43	5.860,00 0,00 0,00 0,00	5.860,00 0,00 0,00 0,00
--------	---	-------------------------------	--------	---	----------------------------------	--------------------------------------	----------------------------------	----------------------------------

Totale Macroaggregato 102			120,43	previsione di competenza <i>di cui già impegnato *</i> <i>di cui FPV</i> previsione di cassa	7.694,00 0,00 7.814,43	5.860,00 0,00 0,00 5.980,43	5.860,00 0,00 0,00 0,00	5.860,00 0,00 0,00 0,00
----------------------------------	--	--	--------	---	----------------------------------	--------------------------------------	----------------------------------	----------------------------------



BILANCIO DI PREVISIONE - CAPITOLI

COMUNE DI RUVO DI PUGLIA

SPESE

Esercizio: 2020

Responsabile di Servizio GESTIONE ED ORGANIZZAZIONE RISORSE UMANE								
CAPITOLO	DENOMINAZIONE	PIANO DEI CONTI FINANZIARIO	RESIDUI PRESUNTI AL TERMINE DELL'ESERCIZIO PRECEDENTE QUELLO CUI SI RIFERISCE IL BILANCIO		PREVISIONI DEFINITIVE DELL'ANNO PRECEDENTE	PREVISIONI ANNO 2020	PREVISIONI ANNO 2021	PREVISIONI ANNO 2022
	RESPONSABILE DI SPESA	PIANO DEI CONTI ECONOMICO						
	RESPONSABILE DI SERVIZIO							
Totale Titolo 1			2.412,90	previsione di competenza	123.558,00	94.060,00	94.060,00	94.060,00
				<i>di cui già impegnato *</i>		0,00	0,00	0,00
				<i>di cui FPV</i>	0,00	0,00	0,00	0,00
				previsione di cassa	125.728,66	96.472,90		
Totale Programma 2			2.412,90	previsione di competenza	123.558,00	94.060,00	94.060,00	94.060,00
				<i>di cui già impegnato *</i>		0,00	0,00	0,00
				<i>di cui FPV</i>	0,00	0,00	0,00	0,00
				previsione di cassa	125.728,66	96.472,90		
Totale Missione 5			2.412,90	previsione di competenza	123.558,00	94.060,00	94.060,00	94.060,00
				<i>di cui già impegnato *</i>		0,00	0,00	0,00
				<i>di cui FPV</i>	0,00	0,00	0,00	0,00
				previsione di cassa	125.728,66	96.472,90		



BILANCIO DI PREVISIONE - CAPITOLI

COMUNE DI RUVO DI PUGLIA

SPESE

Esercizio: 2020

Responsabile di Servizio GESTIONE ED ORGANIZZAZIONE RISORSE UMANE								
CAPITOLO	DENOMINAZIONE	PIANO DEI CONTI FINANZIARIO	RESIDUI PRESUNTI AL TERMINE DELL'ESERCIZIO PRECEDENTE QUELLO CUI SI RIFERISCE IL BILANCIO		PREVISIONI DEFINITIVE DELL'ANNO PRECEDENTE	PREVISIONI ANNO 2020	PREVISIONI ANNO 2021	PREVISIONI ANNO 2022
	RESPONSABILE DI SPESA							
	RESPONSABILE DI SERVIZIO	PIANO DEI CONTI ECONOMICO						

Missione 9 Sviluppo sostenibile e tutela del territorio e dell'ambiente**Programma 3 Rifiuti****Titolo 1 Spese correnti****Macroaggregato 101 Redditi da lavoro dipendente**

260000	STIPENDI ED ALTRI ASSEGNATI FISSI LA PERSONALE ADDETTO ALLA NETTEZZA URBANA OO.PP.,MANUTENZIONI,CIMITERO, ESPROPRIAZIONI, VERDE PUBBLICO GESTIONE ED ORGANIZZAZIONE RISORSE UMANE	1.01.01.01.000 2.1.4.01.01	0,00	previsione di competenza di cui già impegnato * di cui FPV	72.536,00 0,00 0,00	72.536,00 0,00 0,00	72.536,00 0,00 0,00	70.690,00 0,00 0,00
261000	ONERI PREVID., ASSISTENZ. E ASSICURATIVI A CARICO DEL COMUNE PERSONALE ADDETTO ALLA NETTEZZA URBANA OO.PP.,MANUTENZIONI,CIMITERO, ESPROPRIAZIONI, VERDE PUBBLICO GESTIONE ED ORGANIZZAZIONE RISORSE UMANE	1.01.02.01.000 2.1.4.02.99	0,00	previsione di competenza di cui già impegnato * di cui FPV	20.310,00 0,00 0,00	20.310,00 0,00 0,00	20.310,00 0,00 0,00	19.795,00 0,00 0,00

Totale Macroaggregato 101

0,00	previsione di competenza di cui già impegnato * di cui FPV	92.846,00 0,00 0,00	92.846,00 0,00 0,00	92.846,00 0,00 0,00	90.485,00 0,00 0,00
	previsione di cassa	92.846,00	92.846,00		

Macroaggregato 102 Imposte e tasse a carico dell'ente

260001	ONERI IRAP AL PERSONALE ADDETTO AL RECUPERO AMBIENTALE OO.PP.,MANUTENZIONI,CIMITERO, ESPROPRIAZIONI, VERDE PUBBLICO GESTIONE ED ORGANIZZAZIONE RISORSE UMANE	1.02.01.01.000 2.1.9.01.01	1.796,81	previsione di competenza di cui già impegnato * di cui FPV	6.166,00 0,00 0,00	4.290,00 0,00 0,00	4.290,00 0,00 0,00	4.150,00 0,00 0,00
	previsione di cassa			6.166,00	6.086,81			

Totale Macroaggregato 102

1.796,81	previsione di competenza di cui già impegnato * di cui FPV	6.166,00 0,00 0,00	4.290,00 0,00 0,00	4.290,00 0,00 0,00	4.150,00 0,00 0,00
	previsione di cassa	6.166,00	6.086,81		



BILANCIO DI PREVISIONE - CAPITOLI

COMUNE DI RUVO DI PUGLIA

SPESE

Esercizio: 2020

Responsabile di Servizio GESTIONE ED ORGANIZZAZIONE RISORSE UMANE								
CAPITOLO	DENOMINAZIONE	PIANO DEI CONTI FINANZIARIO	RESIDUI PRESUNTI AL TERMINE DELL'ESERCIZIO PRECEDENTE QUELLO CUI SI RIFERISCE IL BILANCIO		PREVISIONI DEFINITIVE DELL'ANNO PRECEDENTE	PREVISIONI ANNO 2020	PREVISIONI ANNO 2021	PREVISIONI ANNO 2022
	RESPONSABILE DI SPESA	PIANO DEI CONTI ECONOMICO						
	RESPONSABILE DI SERVIZIO							
Totale Titolo 1			1.796,81	previsione di competenza	99.012,00	97.136,00	97.136,00	94.635,00
				<i>di cui già impegnato *</i>		0,00	0,00	0,00
				<i>di cui FPV</i>	0,00	0,00	0,00	0,00
				previsione di cassa	99.012,00	98.932,81		
Totale Programma 3			1.796,81	previsione di competenza	99.012,00	97.136,00	97.136,00	94.635,00
				<i>di cui già impegnato *</i>		0,00	0,00	0,00
				<i>di cui FPV</i>	0,00	0,00	0,00	0,00
				previsione di cassa	99.012,00	98.932,81		
Totale Missione 9			1.796,81	previsione di competenza	99.012,00	97.136,00	97.136,00	94.635,00
				<i>di cui già impegnato *</i>		0,00	0,00	0,00
				<i>di cui FPV</i>	0,00	0,00	0,00	0,00
				previsione di cassa	99.012,00	98.932,81		



BILANCIO DI PREVISIONE - CAPITOLI

COMUNE DI RUVO DI PUGLIA

SPESE

Esercizio: 2020

Responsabile di Servizio GESTIONE ED ORGANIZZAZIONE RISORSE UMANE								
CAPITOLO	DENOMINAZIONE	PIANO DEI CONTI FINANZIARIO	RESIDUI PRESUNTI AL TERMINE DELL'ESERCIZIO PRECEDENTE QUELLO CUI SI RIFERISCE IL BILANCIO		PREVISIONI DEFINITIVE DELL'ANNO PRECEDENTE	PREVISIONI ANNO 2020	PREVISIONI ANNO 2021	PREVISIONI ANNO 2022
	RESPONSABILE DI SPESA	PIANO DEI CONTI ECONOMICO						
	RESPONSABILE DI SERVIZIO							

Missione 12 Diritti sociali, politiche sociali e famiglia**Programma 3 Interventi per gli anziani****Titolo 1 Spese correnti****Macroaggregato 101 Redditi da lavoro dipendente**

318000	STIPENDI ED ALTRI ASSEGNI FISSI AL PERSONALE EX I.P.A.B. SERVIZI SOCIO-ASSISTENZ, E PUBBLIC.ISTRUZ. GESTIONE ED ORGANIZZAZIONE RISORSE UMANE	1.01.01.01.000 2.1.4.01.01	0,00	previsione di competenza di cui già impegnato * di cui FPV previsione di cassa	0,00 0,00 0,00 0,00	0,00 0,00 0,00 0,00	0,00 0,00 0,00 0,00	0,00 0,00 0,00 0,00
319000	ONERI PREVIDENZIALI ED ASSICURATIVI A CARICO DEL COMUNE PERSONALE EX I.P.A.B. SERVIZI SOCIO-ASSISTENZ, E PUBBLIC.ISTRUZ. GESTIONE ED ORGANIZZAZIONE RISORSE UMANE	1.01.02.01.000 2.1.4.02.99	0,00	previsione di competenza di cui già impegnato * di cui FPV previsione di cassa	0,00 0,00 0,00 0,00	0,00 0,00 0,00 0,00	0,00 0,00 0,00 0,00	0,00 0,00 0,00 0,00

Totale Macroaggregato 101

0,00	previsione di competenza di cui già impegnato * di cui FPV previsione di cassa	0,00 0,00 0,00 0,00	0,00 0,00 0,00 0,00	0,00 0,00 0,00 0,00
------	---	------------------------------	------------------------------	------------------------------

Totale Titolo 1

0,00	previsione di competenza di cui già impegnato * di cui FPV previsione di cassa	0,00 0,00 0,00 0,00	0,00 0,00 0,00 0,00	0,00 0,00 0,00 0,00
------	---	------------------------------	------------------------------	------------------------------

Totale Programma 3

0,00	previsione di competenza di cui già impegnato * di cui FPV previsione di cassa	0,00 0,00 0,00 0,00	0,00 0,00 0,00 0,00	0,00 0,00 0,00 0,00
------	---	------------------------------	------------------------------	------------------------------

Programma 4 Interventi per soggetti a rischio di esclusione sociale**Titolo 1 Spese correnti****Macroaggregato 101 Redditi da lavoro dipendente**



BILANCIO DI PREVISIONE - CAPITOLI

COMUNE DI RUVO DI PUGLIA

SPESE

Esercizio: 2020

Responsabile di Servizio GESTIONE ED ORGANIZZAZIONE RISORSE UMANE								
CAPITOLO	DENOMINAZIONE	PIANO DEI CONTI FINANZIARIO	RESIDUI PRESUNTI AL TERMINE DELL'ESERCIZIO PRECEDENTE QUELLO CUI SI RIFERISCE IL BILANCIO		PREVISIONI DEFINITIVE DELL'ANNO PRECEDENTE	PREVISIONI ANNO 2020	PREVISIONI ANNO 2021	PREVISIONI ANNO 2022
	RESPONSABILE DI SPESA							
	RESPONSABILE DI SERVIZIO	PIANO DEI CONTI ECONOMICO						
330000	STIPENDI ED ALTRI ASSEGNI FISSI AL PERSONALE ADDETTO ALL'ASSISTENZA E BENEFICIENZA SERVIZI SOCIO-ASSISTENZ, E PUBBLIC.ISTRUZ. GESTIONE ED ORGANIZZAZIONE RISORSE UMANE	1.01.01.01.000 2.1.4.01.01	342,90	previsione di competenza <i>di cui già impegnato *</i> <i>di cui FPV</i> previsione di cassa	239.081,00 0,00 239.173,32	280.605,00 0,00 0,00 280.947,90	261.500,00 0,00 0,00 261.500,00	261.500,00 0,00 0,00 261.500,00
331000	ONERI PREVID., ASSISTENZ., E ASSICURATIVI A CARICO DEL COMUNE PERSONALE ADDETTO ASSISTENZA E BENEFICIENZA SERVIZI SOCIO-ASSISTENZ, E PUBBLIC.ISTRUZ. GESTIONE ED ORGANIZZAZIONE RISORSE UMANE	1.01.02.01.000 2.1.4.02.99	403,06	previsione di competenza <i>di cui già impegnato *</i> <i>di cui FPV</i> previsione di cassa	66.943,00 0,00 67.302,08	78.570,00 0,00 0,00 78.973,06	73.175,00 0,00 0,00 73.175,00	73.175,00 0,00 0,00 73.175,00
Totale Macroaggregato 101			745,96	previsione di competenza <i>di cui già impegnato *</i> <i>di cui FPV</i> previsione di cassa	306.024,00 0,00 306.475,40	359.175,00 0,00 0,00 359.920,96	334.675,00 0,00 0,00 334.675,00	334.675,00 0,00 0,00 334.675,00
Macroaggregato 102 Imposte e tasse a carico dell'ente								
331001	ONERI IRAP A CARICO DEL COMUNE PERSONALE ADDETTO ASSISTENZA E BENEFICIENZA SERVIZI SOCIO-ASSISTENZ, E PUBBLIC.ISTRUZ. GESTIONE ED ORGANIZZAZIONE RISORSE UMANE	1.02.01.01.000 2.1.9.01.01	1.318,88	previsione di competenza <i>di cui già impegnato *</i> <i>di cui FPV</i> previsione di cassa	15.222,00 0,00 16.540,88	18.750,00 0,00 0,00 20.068,88	17.100,00 0,00 0,00 17.100,00	17.100,00 0,00 0,00 17.100,00
Totale Macroaggregato 102			1.318,88	previsione di competenza <i>di cui già impegnato *</i> <i>di cui FPV</i> previsione di cassa	15.222,00 0,00 16.540,88	18.750,00 0,00 0,00 20.068,88	17.100,00 0,00 0,00 17.100,00	17.100,00 0,00 0,00 17.100,00
Macroaggregato 103 Acquisto di beni e servizi								
332000	INDENNITA' E RIMBORSO SPESE PER MISSIONI EFFETTUATE DA PERSONALE ADDETTO ASSISTENZA E BENEFICIENZA SERVIZI SOCIO-ASSISTENZ, E PUBBLIC.ISTRUZ. GESTIONE ED ORGANIZZAZIONE RISORSE UMANE	1.03.02.02.000 2.1.2.01.02	0,00	previsione di competenza <i>di cui già impegnato *</i> <i>di cui FPV</i> previsione di cassa	500,00 0,00 500,00	500,00 0,00 0,00 500,00	500,00 0,00 0,00 500,00	500,00 0,00 0,00 500,00



BILANCIO DI PREVISIONE - CAPITOLI

COMUNE DI RUVO DI PUGLIA

SPESE

Esercizio: 2020

Responsabile di Servizio GESTIONE ED ORGANIZZAZIONE RISORSE UMANE								
CAPITOLO	DENOMINAZIONE	PIANO DEI CONTI FINANZIARIO	RESIDUI PRESUNTI AL TERMINE DELL'ESERCIZIO PRECEDENTE QUELLO CUI SI RIFERISCE IL BILANCIO		PREVISIONI DEFINITIVE DELL'ANNO PRECEDENTE	PREVISIONI ANNO 2020	PREVISIONI ANNO 2021	PREVISIONI ANNO 2022
	RESPONSABILE DI SPESA	PIANO DEI CONTI ECONOMICO						
	RESPONSABILE DI SERVIZIO							
Totale Macroaggregato 103			0,00	previsione di competenza	500,00	500,00	500,00	500,00
				<i>di cui già impegnato *</i>		0,00	0,00	0,00
				<i>di cui FPV</i>	0,00	0,00	0,00	0,00
				previsione di cassa	500,00	500,00		
Totale Titolo 1			2.064,84	previsione di competenza	321.746,00	378.425,00	352.275,00	352.275,00
				<i>di cui già impegnato *</i>		0,00	0,00	0,00
				<i>di cui FPV</i>	0,00	0,00	0,00	0,00
				previsione di cassa	323.516,28	380.489,84		
Totale Programma 4			2.064,84	previsione di competenza	321.746,00	378.425,00	352.275,00	352.275,00
				<i>di cui già impegnato *</i>		0,00	0,00	0,00
				<i>di cui FPV</i>	0,00	0,00	0,00	0,00
				previsione di cassa	323.516,28	380.489,84		
Programma 9 Servizio necroscopico e cimiteriale								
Titolo 1 Spese correnti								
Macroaggregato 101 Redditi da lavoro dipendente								
220000	STIPENDI ED ALTRI ASSEGNI FISSI AL PERSONALE ADDETTO AL CIMITERO OO.PP.,MANUTENZIONI,CIMITERO, ESPROPRIAZIONI, VERDE PUBBLICO GESTIONE ED ORGANIZZAZIONE RISORSE UMANE	1.01.01.01.000 2.1.4.01.01	297,60	previsione di competenza	0,00	0,00	0,00	0,00
				<i>di cui già impegnato *</i>		0,00	0,00	0,00
				<i>di cui FPV</i>	0,00	0,00	0,00	0,00
				previsione di cassa	297,60	297,60		
221000	ONERI PREVIDENZIALI, ASSISTENZIALI ED ASSICURATIVI A CARICO DEL COMUNE PERSONALE ADDETTO AL CIMITERO OO.PP.,MANUTENZIONI,CIMITERO, ESPROPRIAZIONI, VERDE PUBBLICO GESTIONE ED ORGANIZZAZIONE RISORSE UMANE	1.01.02.01.000 2.1.4.02.99	192,09	previsione di competenza	0,00	0,00	0,00	0,00
				<i>di cui già impegnato *</i>		0,00	0,00	0,00
				<i>di cui FPV</i>	0,00	0,00	0,00	0,00
				previsione di cassa	192,09	192,09		
Totale Macroaggregato 101			489,69	previsione di competenza	0,00	0,00	0,00	0,00
				<i>di cui già impegnato *</i>		0,00	0,00	0,00
				<i>di cui FPV</i>	0,00	0,00	0,00	0,00
				previsione di cassa	489,69	489,69		
Macroaggregato 102 Imposte e tasse a carico dell'ente								



BILANCIO DI PREVISIONE - CAPITOLI

COMUNE DI RUVO DI PUGLIA

SPESE

Esercizio: 2020

Responsabile di Servizio GESTIONE ED ORGANIZZAZIONE RISORSE UMANE								
CAPITOLO	DENOMINAZIONE	PIANO DEI CONTI FINANZIARIO	RESIDUI PRESUNTI AL TERMINE DELL'ESERCIZIO PRECEDENTE QUELLO CUI SI RIFERISCE IL BILANCIO		PREVISIONI DEFINITIVE DELL'ANNO PRECEDENTE	PREVISIONI ANNO 2020	PREVISIONI ANNO 2021	PREVISIONI ANNO 2022
	RESPONSABILE DI SPESA							
	RESPONSABILE DI SERVIZIO	PIANO DEI CONTI ECONOMICO						
221001	ONERI IRAP A CARICO DEL COMUNE PERSONALE ADDETTO AL CIMITERO OO.PP., MANUTENZIONI, CIMITERO, ESPROPRIAZIONI, VERDE PUBBLICO GESTIONE ED ORGANIZZAZIONE RISORSE UMANE	1.02.01.01.000 2.1.9.01.01	122,01	previsione di competenza <i>di cui già impegnato *</i> <i>di cui FPV</i> previsione di cassa	0,00 0,00 122,01	0,00 0,00 0,00 122,01	0,00 0,00 0,00 0,00	0,00 0,00 0,00 0,00
Totale Macroaggregato 102			122,01	previsione di competenza <i>di cui già impegnato *</i> <i>di cui FPV</i> previsione di cassa	0,00 0,00 122,01	0,00 0,00 0,00 122,01	0,00 0,00 0,00 0,00	0,00 0,00 0,00 0,00
Totale Titolo 1			611,70	previsione di competenza <i>di cui già impegnato *</i> <i>di cui FPV</i> previsione di cassa	0,00 0,00 611,70	0,00 0,00 0,00 611,70	0,00 0,00 0,00 0,00	0,00 0,00 0,00 0,00
Totale Programma 9			611,70	previsione di competenza <i>di cui già impegnato *</i> <i>di cui FPV</i> previsione di cassa	0,00 0,00 611,70	0,00 0,00 0,00 611,70	0,00 0,00 0,00 0,00	0,00 0,00 0,00 0,00
Totale Missione 12			2.676,54	previsione di competenza <i>di cui già impegnato *</i> <i>di cui FPV</i> previsione di cassa	321.746,00 0,00 324.127,98	378.425,00 0,00 0,00 381.101,54	352.275,00 0,00 0,00 0,00	352.275,00 0,00 0,00 0,00



BILANCIO DI PREVISIONE - CAPITOLI

COMUNE DI RUVO DI PUGLIA

SPESE

Esercizio: 2020

Responsabile di Servizio GESTIONE ED ORGANIZZAZIONE RISORSE UMANE								
CAPITOLO	DENOMINAZIONE	PIANO DEI CONTI FINANZIARIO	RESIDUI PRESUNTI AL TERMINE DELL'ESERCIZIO PRECEDENTE QUELLO CUI SI RIFERISCE IL BILANCIO		PREVISIONI DEFINITIVE DELL'ANNO PRECEDENTE	PREVISIONI ANNO 2020	PREVISIONI ANNO 2021	PREVISIONI ANNO 2022
	RESPONSABILE DI SPESA							
	RESPONSABILE DI SERVIZIO	PIANO DEI CONTI ECONOMICO						

Missione 14 Sviluppo economico e competitività**Programma 4 Reti e altri servizi di pubblica utilità****Titolo 1 Spese correnti****Macroaggregato 101 Redditi da lavoro dipendente**

448200	STIPENSI ED ASSEGNI AL PERSONALE ADDETTO ALLE ATTIVITA' PRODUTTIVE POLIZIA LOCALE ED AMMINISTRATIVA/TUTELA ANIMALI GESTIONE ED ORGANIZZAZIONE RISORSE UMANE	1.01.01.01.000 2.1.4.01.01	1.986,89	previsione di competenza <i>di cui già impegnato *</i> <i>di cui FPV</i> previsione di cassa	146.785,00 0,00 147.252,19	135.804,96 714,96 0,00 137.076,89	135.090,00 0,00 0,00 135.090,00	135.090,00 0,00 0,00 135.090,00
448210	ONERI PREVIDENZIALI A CARICO ENTE PERSONALE ADDETTO ALLE ATTIVITA' PRODUTTIVE POLIZIA LOCALE ED AMMINISTRATIVA/TUTELA ANIMALI GESTIONE ED ORGANIZZAZIONE RISORSE UMANE	1.01.02.01.000 2.1.4.02.99	859,67	previsione di competenza <i>di cui già impegnato *</i> <i>di cui FPV</i> previsione di cassa	41.734,00 0,00 42.593,67	37.826,00 0,00 0,00 38.685,67	37.826,00 0,00 0,00 37.826,00	37.826,00 0,00 0,00 37.826,00

Totale Macroaggregato 101

2.846,56	previsione di competenza <i>di cui già impegnato *</i> <i>di cui FPV</i> previsione di cassa	188.519,00 714,96 0,00 189.845,86	173.630,96 0,00 0,00 175.762,56	172.916,00 0,00 0,00 172.916,00
----------	---	--	--	--

Macroaggregato 102 Imposte e tasse a carico dell'ente

448201	ONERI IRAP A CARICO ENTE PERSONALE ADDETTO ALLE ATTIVITA' PRODUTTIVE POLIZIA LOCALE ED AMMINISTRATIVA/TUTELA ANIMALI GESTIONE ED ORGANIZZAZIONE RISORSE UMANE	1.02.01.01.000 2.1.9.01.01	492,70	previsione di competenza <i>di cui già impegnato *</i> <i>di cui FPV</i> previsione di cassa	11.600,00 0,00 11.939,89	9.600,00 0,00 0,00 10.092,70	9.600,00 0,00 0,00 9.600,00	9.600,00 0,00 0,00 9.600,00
--------	---	-------------------------------	--------	---	------------------------------------	---------------------------------------	--------------------------------------	--------------------------------------

Totale Macroaggregato 102

492,70	previsione di competenza <i>di cui già impegnato *</i> <i>di cui FPV</i> previsione di cassa	11.600,00 0,00 0,00 11.939,89	9.600,00 0,00 0,00 10.092,70	9.600,00 0,00 0,00 9.600,00
--------	---	--	---------------------------------------	--------------------------------------

Totale Titolo 1

3.339,26	previsione di competenza <i>di cui già impegnato *</i> <i>di cui FPV</i> previsione di cassa	200.119,00 714,96 0,00 201.785,75	183.230,96 0,00 0,00 185.855,26	182.516,00 0,00 0,00 182.516,00
----------	---	--	--	--



BILANCIO DI PREVISIONE - CAPITOLI

COMUNE DI RUVO DI PUGLIA

SPESE

Esercizio: 2020

Responsabile di Servizio GESTIONE ED ORGANIZZAZIONE RISORSE UMANE								
CAPITOLO	DENOMINAZIONE	PIANO DEI CONTI FINANZIARIO	RESIDUI PRESUNTI AL TERMINE DELL'ESERCIZIO PRECEDENTE QUELLO CUI SI RIFERISCE IL BILANCIO		PREVISIONI DEFINITIVE DELL'ANNO PRECEDENTE	PREVISIONI ANNO 2020	PREVISIONI ANNO 2021	PREVISIONI ANNO 2022
	RESPONSABILE DI SPESA	PIANO DEI CONTI ECONOMICO						
	RESPONSABILE DI SERVIZIO							
Totale Programma 4			3.339,26	previsione di competenza	200.119,00	183.230,96	182.516,00	182.516,00
				<i>di cui già impegnato *</i>		714,96	0,00	0,00
				<i>di cui FPV</i>	0,00	0,00	0,00	0,00
				previsione di cassa	201.785,75	185.855,26		
Totale Missione 14			3.339,26	previsione di competenza	200.119,00	183.230,96	182.516,00	182.516,00
				<i>di cui già impegnato *</i>		714,96	0,00	0,00
				<i>di cui FPV</i>	0,00	0,00	0,00	0,00
				previsione di cassa	201.785,75	185.855,26		
Totale Responsabile di Servizio			682.379,36	previsione di competenza	5.149.419,00	5.144.369,12	4.822.710,00	4.791.938,00
				<i>di cui già impegnato *</i>		362.292,12	0,00	0,00
				<i>di cui FPV</i>	0,00	0,00	0,00	0,00
				previsione di cassa	5.612.783,08	5.285.185,10		
				Disavanzo di amm.	170.000,00	170.000,00	170.000,00	170.000,00
Totale Generale delle Spese			682.379,36	previsione di competenza	5.319.419,00	5.314.369,12	4.992.710,00	4.961.938,00
				<i>di cui già impegnato *</i>		362.292,12	0,00	0,00
				<i>di cui FPV</i>	0,00	0,00	0,00	0,00
				previsione di cassa	5.612.783,08	5.285.185,10		



BILANCIO DI PREVISIONE - CAPITOLI

COMUNE DI RUVO DI PUGLIA

ENTRATE

Esercizio: 2020

TITOLO TIPOLOGIA	DENOMINAZIONE	RESIDUI PRESUNTI AL TERMINE DELL'ESERCIZIO PRECEDENTE QUELLO CUI SI RIFERISCE IL BILANCIO		PREVISIONI DEFINITIVE DELL'ANNO PRECEDENTE QUELLO CUI SI RIFERISCE IL BILANCIO			
					PREVISIONI ANNO 2020	PREVISIONI ANNO 2021	PREVISIONI ANNO 2022
	Fondo pluriennale vincolato per spese correnti		previsione di competenza	1.151.914,31	382.292,12	0,00	0,00
	Fondo pluriennale vincolato per spese in conto capitale		previsione di competenza	5.241.843,62	1.931.246,80	0,00	0,00
	Utilizzo avanzo di Amministrazione		previsione di competenza	0,00	0,00	0,00	0,00
	- di cui avanzo utilizzato anticipatamente		previsione di competenza	0,00	0,00		
	- di cui Utilizzo Fondo anticipazioni di liquidità		previsione di competenza	0,00	0,00		
	Fondo di Cassa all'1/1/2020		previsione di cassa	6.130.958,41	6.248.938,84		



BILANCIO DI PREVISIONE - CAPITOLI

COMUNE DI RUVO DI PUGLIA

ENTRATE

Esercizio: 2020

Responsabile di Servizio PROGRAMMAZIONE ECONOMICA								
CAPITOLO	DENOMINAZIONE	PIANO DEI CONTI FINANZIARIO	RESIDUI PRESUNTI AL TERMINE DELL'ESERCIZIO PRECEDENTE QUELLO CUI SI RIFERISCE IL BILANCIO		PREVISIONI DEFINITIVE DELL'ANNO PRECEDENTE			
	RESPONSABILE DI ENTRATA	PIANO DEI CONTI ECONOMICO				PREVISIONI ANNO 2020	PREVISIONI ANNO 2021	PREVISIONI ANNO 2022
	RESPONSABILE DI SERVIZIO							
Titolo 1 Entrate correnti di natura tributaria, contributiva e perequativa								
Tipologia 101 Imposte, tasse e proventi assimilati								
Categoria 6 Imposta municipale propria								
4501	IMPOSTA MUNICIPALE UNICA	1.01.01.06.000	1.879.620,25	previsione di competenza	2.988.421,00	2.988.421,00	2.988.421,00	2.988.421,00
	PROGRAMMAZIONE ECONOMICA	1.1.1.01.06		previsione di cassa	3.570.477,80	3.150.000,00		
	PROGRAMMAZIONE ECONOMICA							
Totale Categoria 6			1.879.620,25	previsione di competenza	2.988.421,00	2.988.421,00	2.988.421,00	2.988.421,00
				previsione di cassa	3.570.477,80	3.150.000,00		
Categoria 8 Imposta comunale sugli immobili (ICI)								
3000	I.C.I./IMU PER ACCERTAMENTI E LIQUIDAZIONI ANNI PRECEDENTI (CAP. 737)	1.01.01.08.000	211.453,49	previsione di competenza	70.000,00	70.000,00	70.000,00	70.000,00
	PROGRAMMAZIONE ECONOMICA	1.1.1.01.08		previsione di cassa	318.497,07	81.453,49		
	PROGRAMMAZIONE ECONOMICA							
Totale Categoria 8			211.453,49	previsione di competenza	70.000,00	70.000,00	70.000,00	70.000,00
				previsione di cassa	318.497,07	81.453,49		
Categoria 16 Addizionale comunale IRPEF								
4200	ADDIZIONALE COMUNALE IRPEF ANNO 2002 - 0,8%	1.01.01.16.000	226.771,36	previsione di competenza	1.550.000,00	1.550.000,00	1.550.000,00	1.550.000,00
	PROGRAMMAZIONE ECONOMICA	1.1.1.01.16		previsione di cassa	1.867.900,65	1.776.771,36		
	PROGRAMMAZIONE ECONOMICA							
Totale Categoria 16			226.771,36	previsione di competenza	1.550.000,00	1.550.000,00	1.550.000,00	1.550.000,00
				previsione di cassa	1.867.900,65	1.776.771,36		
Categoria 51 Tassa smaltimento rifiuti solidi urbani								
9000	TRIBUTO SMALTIMENTO RIFIUTI SOLIDI URBANI	1.01.01.51.000	275.580,29	previsione di competenza	0,00	0,00	0,00	0,00
	PROGRAMMAZIONE ECONOMICA	1.1.1.01.51		previsione di cassa	498.233,57	100.000,00		
	PROGRAMMAZIONE ECONOMICA							
9001	TASSA SMALTIMENTO RIFIUTI SOLIDI URBANI - RUOLI ANNI PRECEDENTI	1.01.01.51.000	66.819,01	previsione di competenza	10.000,00	5.000,00	5.000,00	5.000,00
	PROGRAMMAZIONE ECONOMICA	1.1.1.01.51		previsione di cassa	56.247,83	71.819,01		
	PROGRAMMAZIONE ECONOMICA							



BILANCIO DI PREVISIONE - CAPITOLI

COMUNE DI RUVO DI PUGLIA

ENTRATE

Esercizio: 2020

Responsabile di Servizio PROGRAMMAZIONE ECONOMICA								
CAPITOLO	DENOMINAZIONE	PIANO DEI CONTI FINANZIARIO	RESIDUI PRESUNTI AL TERMINE DELL'ESERCIZIO PRECEDENTE QUELLO CUI SI RIFERISCE IL BILANCIO		PREVISIONI DEFINITIVE DELL'ANNO PRECEDENTE			
	RESPONSABILE DI ENTRATA	PIANO DEI CONTI ECONOMICO				PREVISIONI ANNO 2020	PREVISIONI ANNO 2021	PREVISIONI ANNO 2022
	RESPONSABILE DI SERVIZIO							
Totale Categoria 51			342.399,30	previsione di competenza previsione di cassa	10.000,00 554.481,40	5.000,00 171.819,01	5.000,00	5.000,00
Categoria 52 Tassa occupazione spazi e aree pubbliche								
6000	TASSA OCCUPAZIONE SPAZI ED AREE PUBBLICHE PROGRAMMAZIONE ECONOMICA PROGRAMMAZIONE ECONOMICA	1.01.01.52.000 1.1.1.01.52	3.199,00	previsione di competenza previsione di cassa	200.000,00 243.339,96	240.000,00 243.199,00	240.000,00	240.000,00
Totale Categoria 52			3.199,00	previsione di competenza previsione di cassa	200.000,00 243.339,96	240.000,00 243.199,00	240.000,00	240.000,00
Categoria 53 Imposta comunale sulla pubblicità e diritto sulle pubbliche affissioni								
5000	IMPOSTA COMUNALE SULLA PUBBLICITA' PROGRAMMAZIONE ECONOMICA PROGRAMMAZIONE ECONOMICA	1.01.01.53.000 1.1.1.01.53	0,00	previsione di competenza previsione di cassa	80.000,00 95.361,31	100.000,00 100.000,00	100.000,00	100.000,00
10000	DIRITTI SULLE PUBBLICHE AFFISSIONI PROGRAMMAZIONE ECONOMICA PROGRAMMAZIONE ECONOMICA	1.01.01.53.000 1.1.1.01.53	0,00	previsione di competenza previsione di cassa	11.000,00 13.414,01	11.000,00 11.000,00	11.000,00	11.000,00
Totale Categoria 53			0,00	previsione di competenza previsione di cassa	91.000,00 108.775,32	111.000,00 111.000,00	111.000,00	111.000,00
Categoria 61 Tributo comunale sui rifiuti e sui servizi								
9002	ADDIZIONALE T.A.R.I.(4%) DA TRASFERIRE ALLA PROVINCIA (sp: 73500) PROGRAMMAZIONE ECONOMICA PROGRAMMAZIONE ECONOMICA	1.01.01.61.000 1.1.1.01.61	121.454,03	previsione di competenza previsione di cassa	157.000,00 245.961,17	157.000,00 278.454,03	157.000,00	157.000,00
9003	TRIBUTO COMUNALE SUI RIFIUTI E SERVIZI PROGRAMMAZIONE ECONOMICA PROGRAMMAZIONE ECONOMICA	1.01.01.61.000 1.1.1.01.61	3.194.900,16	previsione di competenza previsione di cassa	3.920.000,00 6.234.023,01	3.920.000,00 4.500.000,00	3.920.000,00	3.920.000,00
9004	TARES/TARI - RECUPERO ANNI PRECEDENTI PROGRAMMAZIONE ECONOMICA PROGRAMMAZIONE ECONOMICA	1.01.01.61.000 1.1.1.01.61	1.316,60	previsione di competenza previsione di cassa	5.000,00 5.065,56	5.000,00 6.316,60	5.000,00	5.000,00



BILANCIO DI PREVISIONE - CAPITOLI

COMUNE DI RUVO DI PUGLIA

ENTRATE

Esercizio: 2020

Responsabile di Servizio PROGRAMMAZIONE ECONOMICA								
CAPITOLO	DENOMINAZIONE	PIANO DEI CONTI FINANZIARIO	RESIDUI PRESUNTI AL TERMINE DELL'ESERCIZIO PRECEDENTE QUELLO CUI SI RIFERISCE IL BILANCIO		PREVISIONI DEFINITIVE DELL'ANNO PRECEDENTE			
	RESPONSABILE DI ENTRATA	PIANO DEI CONTI ECONOMICO				PREVISIONI ANNO 2020	PREVISIONI ANNO 2021	PREVISIONI ANNO 2022
	RESPONSABILE DI SERVIZIO							
Totale Categoria 61			3.317.670,79	previsione di competenza previsione di cassa	4.082.000,00 6.485.049,74	4.082.000,00 4.784.770,63	4.082.000,00	4.082.000,00
Categoria 99 Altre imposte, tasse e proventi n.a.c.								
1000	IMPOSTA REGIONALE ATTIVITA' PRODUTTIVE (IRAP) - SALDO ICIAP - PROGRAMMAZIONE ECONOMICA	1.01.01.99.000 1.1.1.01.99	0,00	previsione di competenza previsione di cassa	0,00 0,00	0,00 0,00	0,00	0,00
5500	ADDIZIONALE COMUNALE CONSUMO ENERGIA ELETTRICA - PROGRAMMAZIONE ECONOMICA	1.01.01.99.000 1.1.1.01.99	0,00	previsione di competenza previsione di cassa	0,00 0,00	0,00 0,00	0,00	0,00
7500	TRIBUTO SUI SERVIZI INDIVISIBILI (T.A.S.I.) - PROGRAMMAZIONE ECONOMICA	1.01.01.99.000 1.1.1.01.99	4.685,70	previsione di competenza previsione di cassa	0,00 6.619,13	0,00 4.685,70	0,00	0,00
Totale Categoria 99			4.685,70	previsione di competenza previsione di cassa	0,00 6.619,13	0,00 4.685,70	0,00	0,00
Totale Tipologia 101			5.985.799,89	previsione di competenza previsione di cassa	8.991.421,00 13.155.141,07	9.046.421,00 10.323.699,19	9.046.421,00	9.046.421,00
Tipologia 301 Fondi perequativi da Amministrazioni Centrali								
Categoria 1 Fondi perequativi dallo Stato								
9500	ENTRATE DA FONDO SPERIMENTALE DI RIEQUILIBRIO - PROGRAMMAZIONE ECONOMICA	1.03.01.01.000 1.1.3.01.01	10.164,57	previsione di competenza previsione di cassa	0,00 10.164,57	0,00 10.164,57	0,00	0,00
9600	ENTRATA DA FONDO DI SOLIDARIETA' COMUNALE - PROGRAMMAZIONE ECONOMICA	1.03.01.01.000 1.1.3.01.01	6.924,11	previsione di competenza previsione di cassa	4.790.000,00 4.797.297,10	4.891.000,00 4.878.924,11	4.910.000,00	4.872.000,00
Totale Categoria 1			17.088,68	previsione di competenza previsione di cassa	4.790.000,00 4.807.461,67	4.891.000,00 4.889.088,68	4.910.000,00	4.872.000,00
Totale Tipologia 301			17.088,68	previsione di competenza previsione di cassa	4.790.000,00 4.807.461,67	4.891.000,00 4.889.088,68	4.910.000,00	4.872.000,00



BILANCIO DI PREVISIONE - CAPITOLI

COMUNE DI RUVO DI PUGLIA

ENTRATE

Esercizio: 2020

Responsabile di Servizio PROGRAMMAZIONE ECONOMICA								
CAPITOLO	DENOMINAZIONE	PIANO DEI CONTI FINANZIARIO	RESIDUI PRESUNTI AL TERMINE DELL'ESERCIZIO PRECEDENTE QUELLO CUI SI RIFERISCE IL BILANCIO		PREVISIONI DEFINITIVE DELL'ANNO PRECEDENTE			
	RESPONSABILE DI ENTRATA	PIANO DEI CONTI ECONOMICO				PREVISIONI ANNO 2020	PREVISIONI ANNO 2021	PREVISIONI ANNO 2022
	RESPONSABILE DI SERVIZIO							
Totale Titolo 1			6.002.888,57	previsione di competenza	13.781.421,00	13.937.421,00	13.956.421,00	13.918.421,00
				previsione di cassa	17.962.602,74	15.212.787,87		



BILANCIO DI PREVISIONE - CAPITOLI

COMUNE DI RUVO DI PUGLIA

ENTRATE

Esercizio: 2020

Responsabile di Servizio PROGRAMMAZIONE ECONOMICA								
CAPITOLO	DENOMINAZIONE	PIANO DEI CONTI FINANZIARIO	RESIDUI PRESUNTI AL TERMINE DELL'ESERCIZIO PRECEDENTE QUELLO CUI SI RIFERISCE IL BILANCIO		PREVISIONI DEFINITIVE DELL'ANNO PRECEDENTE			
	RESPONSABILE DI ENTRATA	PIANO DEI CONTI ECONOMICO				PREVISIONI ANNO 2020	PREVISIONI ANNO 2021	PREVISIONI ANNO 2022
	RESPONSABILE DI SERVIZIO							

Titolo 2 Trasferimenti correnti**Tipologia 101 Trasferimenti correnti da Amministrazioni pubbliche****Categoria 1 Trasferimenti correnti da Amministrazioni Centrali**

16000	CONTRIBUTO DELLO STATO NELLE SPESE PER GLI UFFICI GIUDIZIARI PROGRAMMAZIONE ECONOMICA PROGRAMMAZIONE ECONOMICA	2.01.01.01.000 1.3.1.01.01	0,00	previsione di competenza previsione di cassa	0,00 0,00	0,00 0,00	0,00	0,00
17000	CONTRIBUTI DELLO STATO PER FINANZIAMENTO DEL BILANCIO PROGRAMMAZIONE ECONOMICA PROGRAMMAZIONE ECONOMICA	2.01.01.01.000 1.3.1.01.01	0,00	previsione di competenza previsione di cassa	352.000,00 352.000,00	352.000,00 352.000,00	352.000,00	352.000,00
17105	TRASFERIMENTI CORRENTI FINALIZZATI DA MINISTERI - COVID-19 PROGRAMMAZIONE ECONOMICA PROGRAMMAZIONE ECONOMICA	2.01.01.01.000 1.3.1.01.01	0,00	previsione di competenza previsione di cassa	0,00 0,00	0,00 0,00	0,00	0,00
17106	TRASFERIMENTI CORRENTI DA MINISTERO PER COVID-19 A RISTORO MINORI ENTRATE PROGRAMMAZIONE ECONOMICA PROGRAMMAZIONE ECONOMICA	2.01.01.01.000 1.3.1.01.01	0,00	previsione di competenza previsione di cassa	0,00 0,00	0,00 0,00	0,00	0,00
17107	TRASFERIMENTI CORRENTI DA MINISTERO COVID-19 PER ESERCIZIO FUNZIONI FONDAMENTALI (CAP. 14717/00 SP.) PROGRAMMAZIONE ECONOMICA PROGRAMMAZIONE ECONOMICA	2.01.01.01.000 1.3.1.01.01	0,00	previsione di competenza previsione di cassa	0,00 0,00	0,00 0,00	0,00	0,00
18200	TRASFERIMENTO DELLO STATO PER T.A.R.E.S. SCUOLE PROGRAMMAZIONE ECONOMICA PROGRAMMAZIONE ECONOMICA	2.01.01.01.000 1.3.1.01.01	0,00	previsione di competenza previsione di cassa	20.000,00 20.000,00	22.000,00 22.000,00	22.000,00	22.000,00
Totale Categoria 1			0,00	previsione di competenza previsione di cassa	372.000,00 372.000,00	374.000,00 374.000,00	374.000,00	374.000,00

Categoria 2 Trasferimenti correnti da Amministrazioni Locali

20300	TRASFERIMENTI REGIONALI PER INTERVENTI DI PROTEZIONE SOCIALE IN FAVORE DI NUCLEI FAMILIARI BISOGNOSI PROGRAMMAZIONE ECONOMICA	2.01.01.02.000 1.3.1.01.02	0,00	previsione di competenza previsione di cassa	0,00 0,00	0,00 0,00	0,00	0,00
-------	--	-------------------------------	------	---	--------------	--------------	------	------



BILANCIO DI PREVISIONE - CAPITOLI

COMUNE DI RUVO DI PUGLIA

ENTRATE

Esercizio: 2020

Responsabile di Servizio PROGRAMMAZIONE ECONOMICA									
CAPITOLO	DENOMINAZIONE	PIANO DEI CONTI FINANZIARIO	RESIDUI PRESUNTI AL TERMINE DELL'ESERCIZIO PRECEDENTE QUELLO CUI SI RIFERISCE IL BILANCIO		PREVISIONI DEFINITIVE DELL'ANNO PRECEDENTE				
	RESPONSABILE DI ENTRATA	PIANO DEI CONTI ECONOMICO				PREVISIONI ANNO 2020	PREVISIONI ANNO 2021	PREVISIONI ANNO 2022	
	RESPONSABILE DI SERVIZIO								
<i>PROGRAMMAZIONE ECONOMICA</i>									
Totale Categoria 2				0,00	previsione di competenza	0,00	0,00	0,00	0,00
					previsione di cassa	0,00	0,00		
Totale Tipologia 101				0,00	previsione di competenza	372.000,00	374.000,00	374.000,00	374.000,00
					previsione di cassa	372.000,00	374.000,00		
Tipologia 103 Trasferimenti correnti da Imprese									
Categoria 2 Altri trasferimenti correnti da imprese									
28900	CONTRIBUTO ALL'ISTITUTO PER IL CREDITO SPORTIVO	2.01.03.02.000	0,00	previsione di competenza	14.862,00	21.627,00	20.855,00	20.084,00	
	<i>PROGRAMMAZIONE ECONOMICA</i>	1.3.1.03.99		previsione di cassa	14.862,00	21.627,00			
	<i>PROGRAMMAZIONE ECONOMICA</i>								
Totale Categoria 2				0,00	previsione di competenza	14.862,00	21.627,00	20.855,00	20.084,00
					previsione di cassa	14.862,00	21.627,00		
Totale Tipologia 103				0,00	previsione di competenza	14.862,00	21.627,00	20.855,00	20.084,00
					previsione di cassa	14.862,00	21.627,00		
Totale Titolo 2				0,00	previsione di competenza	14.168.283,00	395.627,00	394.855,00	394.084,00
					previsione di cassa	18.349.464,74	395.627,00		



BILANCIO DI PREVISIONE - CAPITOLI

COMUNE DI RUVO DI PUGLIA

ENTRATE

Esercizio: 2020

Responsabile di Servizio PROGRAMMAZIONE ECONOMICA								
CAPITOLO	DENOMINAZIONE	PIANO DEI CONTI FINANZIARIO	RESIDUI PRESUNTI AL TERMINE DELL'ESERCIZIO PRECEDENTE QUELLO CUI SI RIFERISCE IL BILANCIO		PREVISIONI DEFINITIVE DELL'ANNO PRECEDENTE			
	RESPONSABILE DI ENTRATA	PIANO DEI CONTI ECONOMICO				PREVISIONI ANNO 2020	PREVISIONI ANNO 2021	PREVISIONI ANNO 2022
	RESPONSABILE DI SERVIZIO							

Titolo 3 Entrate extratributarie**Tipologia 100 Vendita di beni e servizi e proventi derivanti dalla gestione dei beni****Categoria 2 Entrate dalla vendita e dall'erogazione di servizi**

34000	PROVENTI SERVIZI TRASPORTO E POMPE FUNEBRI (CAP. 2240)	3.01.02.01.000	0,00	previsione di competenza	6.000,00	6.000,00	6.000,00	6.000,00
	PROGRAMMAZIONE ECONOMICA	1.2.2.01.99		previsione di cassa	6.000,00	6.000,00		
	PROGRAMMAZIONE ECONOMICA							

Totale Categoria 2

0,00	previsione di competenza	6.000,00	6.000,00	6.000,00	6.000,00
	previsione di cassa	6.000,00	6.000,00		

Totale Tipologia 100

0,00	previsione di competenza	6.000,00	6.000,00	6.000,00	6.000,00
	previsione di cassa	6.000,00	6.000,00		

Tipologia 300 Interessi attivi**Categoria 3 Altri interessi attivi**

47000	INTERESSI ATTIVI SU GIACENZE DI CASSA	3.03.03.03.000	0,00	previsione di competenza	500,00	500,00	500,00	500,00
	PROGRAMMAZIONE ECONOMICA	3.2.3.04.01		previsione di cassa	500,00	500,00		
	PROGRAMMAZIONE ECONOMICA							

Totale Categoria 3

0,00	previsione di competenza	500,00	500,00	500,00	500,00
	previsione di cassa	500,00	500,00		

Totale Tipologia 300

0,00	previsione di competenza	500,00	500,00	500,00	500,00
	previsione di cassa	500,00	500,00		

Tipologia 400 Altre entrate da redditi da capitale**Categoria 2 Entrate derivanti dalla distribuzione di dividendi**

49501	UTILI DA PARTECIPAZIONE A SOC. "RUVO SERVIZI S.R.L."	3.04.02.02.000	0,00	previsione di competenza	0,00	0,00	0,00	0,00
	PROGRAMMAZIONE ECONOMICA	3.2.3.02.03		previsione di cassa	0,00	0,00		
	PROGRAMMAZIONE ECONOMICA							

Totale Categoria 2

0,00	previsione di competenza	0,00	0,00	0,00	0,00
	previsione di cassa	0,00	0,00		



BILANCIO DI PREVISIONE - CAPITOLI

COMUNE DI RUVO DI PUGLIA

ENTRATE

Esercizio: 2020

Responsabile di Servizio PROGRAMMAZIONE ECONOMICA								
CAPITOLO	DENOMINAZIONE	PIANO DEI CONTI FINANZIARIO	RESIDUI PRESUNTI AL TERMINE DELL'ESERCIZIO PRECEDENTE QUELLO CUI SI RIFERISCE IL BILANCIO		PREVISIONI DEFINITIVE DELL'ANNO PRECEDENTE			
	RESPONSABILE DI ENTRATA	PIANO DEI CONTI ECONOMICO				PREVISIONI ANNO 2020	PREVISIONI ANNO 2021	PREVISIONI ANNO 2022
	RESPONSABILE DI SERVIZIO							
Totale Tipologia 400			0,00	previsione di competenza	0,00	0,00	0,00	0,00
				previsione di cassa	0,00	0,00		
Tipologia 500 Rimborsi e altre entrate correnti								
Categoria 2 Rimborsi in entrata								
4300	I.V.A. A CREDITO PROGRAMMAZIONE ECONOMICA PROGRAMMAZIONE ECONOMICA	3.05.02.02.000 5.2.3.01.02	4.238,19	previsione di competenza previsione di cassa	0,00 4.238,19	0,00 4.238,19	0,00	0,00
52003	RECUPERO ENTRATE VARIE CORRENTI PROGRAMMAZIONE ECONOMICA PROGRAMMAZIONE ECONOMICA	3.05.02.03.000 1.4.3.03.08	31,03	previsione di competenza previsione di cassa	0,00 0,00	0,00 31,03	0,00	0,00
Totale Categoria 2			4.269,22	previsione di competenza previsione di cassa	0,00 4.238,19	0,00 4.269,22	0,00	0,00
Categoria 99 Altre entrate correnti n.a.c.								
4301	IVA A CREDITO DA SPLIT PAYMENT COMMERCIALE PROGRAMMAZIONE ECONOMICA PROGRAMMAZIONE ECONOMICA	3.05.99.99.000 1.4.9.99.01	0,00	previsione di competenza previsione di cassa	15.000,00 15.000,00	15.000,00 15.000,00	15.000,00	15.000,00
52000	INTROITI E RIMBORSI DIVERSI PROGRAMMAZIONE ECONOMICA PROGRAMMAZIONE ECONOMICA	3.05.99.99.000 1.4.9.99.01	44.182,49	previsione di competenza previsione di cassa	150.000,00 291.029,90	122.000,00 154.182,49	120.000,00	110.000,00
52801	SPONSORIZZAZIONI DA TESORERIA COMUNALE PROGRAMMAZIONE ECONOMICA PROGRAMMAZIONE ECONOMICA	3.05.99.99.000 1.4.9.99.01	0,00	previsione di competenza previsione di cassa	2.500,00 5.000,00	2.500,00 2.500,00	2.500,00	2.500,00
54000	NUOVE ENTRATE DI COMPETENZA IN ATTESA DI DESTINAZIONE (CAP. 4740) PROGRAMMAZIONE ECONOMICA PROGRAMMAZIONE ECONOMICA	3.05.99.99.000 1.4.9.99.01	0,00	previsione di competenza previsione di cassa	30.000,00 30.000,00	30.000,00 30.000,00	30.000,00	30.000,00
Totale Categoria 99			44.182,49	previsione di competenza previsione di cassa	197.500,00 341.029,90	169.500,00 201.682,49	167.500,00	157.500,00
Totale Tipologia 500			48.451,71	previsione di competenza previsione di cassa	197.500,00 345.268,09	169.500,00 205.951,71	167.500,00	157.500,00



BILANCIO DI PREVISIONE - CAPITOLI

COMUNE DI RUVO DI PUGLIA

ENTRATE

Esercizio: 2020

Responsabile di Servizio PROGRAMMAZIONE ECONOMICA								
CAPITOLO	DENOMINAZIONE	PIANO DEI CONTI FINANZIARIO	RESIDUI PRESUNTI AL TERMINE DELL'ESERCIZIO PRECEDENTE QUELLO CUI SI RIFERISCE IL BILANCIO		PREVISIONI DEFINITIVE DELL'ANNO PRECEDENTE			
	RESPONSABILE DI ENTRATA	PIANO DEI CONTI ECONOMICO				PREVISIONI ANNO 2020	PREVISIONI ANNO 2021	PREVISIONI ANNO 2022
	RESPONSABILE DI SERVIZIO							
Totale Titolo 3			48.451,71	previsione di competenza	14.372.283,00	176.000,00	174.000,00	164.000,00
				previsione di cassa	18.701.232,83	212.451,71		



BILANCIO DI PREVISIONE - CAPITOLI

COMUNE DI RUVO DI PUGLIA

ENTRATE

Esercizio: 2020

Responsabile di Servizio PROGRAMMAZIONE ECONOMICA								
CAPITOLO	DENOMINAZIONE	PIANO DEI CONTI FINANZIARIO	RESIDUI PRESUNTI AL TERMINE DELL'ESERCIZIO PRECEDENTE QUELLO CUI SI RIFERISCE IL BILANCIO		PREVISIONI DEFINITIVE DELL'ANNO PRECEDENTE			
	RESPONSABILE DI ENTRATA	PIANO DEI CONTI ECONOMICO				PREVISIONI ANNO 2020	PREVISIONI ANNO 2021	PREVISIONI ANNO 2022
	RESPONSABILE DI SERVIZIO							

Titolo 4 Entrate in conto capitale

Tipologia 500 Altre entrate in conto capitale

Categoria 4 Altre entrate in conto capitale n.a.c.

60055	SOMMINISTRAZIONE A SALDO DA MUTUI	4.05.04.99.000	0,00	previsione di competenza	0,00	0,00	0,00	0,00
	PROGRAMMAZIONE ECONOMICA	5.2.9.99.99		previsione di cassa	0,00	0,00		
	PROGRAMMAZIONE ECONOMICA							

Totale Categoria 4			0,00	previsione di competenza	0,00	0,00	0,00	0,00
				previsione di cassa	0,00	0,00		

Totale Tipologia 500			0,00	previsione di competenza	0,00	0,00	0,00	0,00
				previsione di cassa	0,00	0,00		

Totale Titolo 4			0,00	previsione di competenza	14.372.283,00	0,00	0,00	0,00
				previsione di cassa	18.701.232,83	0,00		



BILANCIO DI PREVISIONE - CAPITOLI

COMUNE DI RUVO DI PUGLIA

ENTRATE

Esercizio: 2020

Responsabile di Servizio PROGRAMMAZIONE ECONOMICA								
CAPITOLO	DENOMINAZIONE	PIANO DEI CONTI FINANZIARIO	RESIDUI PRESUNTI AL TERMINE DELL'ESERCIZIO PRECEDENTE QUELLO CUI SI RIFERISCE IL BILANCIO		PREVISIONI DEFINITIVE DELL'ANNO PRECEDENTE			
	RESPONSABILE DI ENTRATA	PIANO DEI CONTI ECONOMICO				PREVISIONI ANNO 2020	PREVISIONI ANNO 2021	PREVISIONI ANNO 2022
	RESPONSABILE DI SERVIZIO							

Titolo 7 Anticipazioni da istituto tesoriere/cassiere**Tipologia 100 Anticipazioni da istituto tesoriere/cassiere****Categoria 1 Anticipazioni da istituto tesoriere/cassiere**

62000	ANTICIPAZIONI DI TESORERIA	7.01.01.01.000	0,00	previsione di competenza	5.563.000,00	6.968.375,00	6.968.375,00	6.968.375,00
	PROGRAMMAZIONE ECONOMICA	2.4.1.02.01.01		previsione di cassa	5.563.000,00	6.968.375,00		
	PROGRAMMAZIONE ECONOMICA							
Totale Categoria 1			0,00	previsione di competenza	5.563.000,00	6.968.375,00	6.968.375,00	6.968.375,00
				previsione di cassa	5.563.000,00	6.968.375,00		
Totale Tipologia 100			0,00	previsione di competenza	5.563.000,00	6.968.375,00	6.968.375,00	6.968.375,00
				previsione di cassa	5.563.000,00	6.968.375,00		
Totale Titolo 7			0,00	previsione di competenza	19.935.283,00	6.968.375,00	6.968.375,00	6.968.375,00
				previsione di cassa	24.264.232,83	6.968.375,00		



BILANCIO DI PREVISIONE - CAPITOLI

COMUNE DI RUVO DI PUGLIA

ENTRATE

Esercizio: 2020

Responsabile di Servizio PROGRAMMAZIONE ECONOMICA								
CAPITOLO	DENOMINAZIONE	PIANO DEI CONTI FINANZIARIO	RESIDUI PRESUNTI AL TERMINE DELL'ESERCIZIO PRECEDENTE QUELLO CUI SI RIFERISCE IL BILANCIO		PREVISIONI DEFINITIVE DELL'ANNO PRECEDENTE			
	RESPONSABILE DI ENTRATA	PIANO DEI CONTI ECONOMICO				PREVISIONI ANNO 2020	PREVISIONI ANNO 2021	PREVISIONI ANNO 2022
	RESPONSABILE DI SERVIZIO							

Titolo 9 Entrate per conto terzi e partite di giro**Tipologia 100 Entrate per partite di giro****Categoria 1 Altre ritenute**

68000	RITENUTE ERARIALI PROGRAMMAZIONE ECONOMICA PROGRAMMAZIONE ECONOMICA	9.01.02.01.000 2.4.5.05.02.01	421.337,06	previsione di competenza previsione di cassa	1.100.000,00 1.185.152,87	1.000.000,00 1.421.337,06	1.000.000,00	1.000.000,00
68001	ENTRATE ERARIALI DA SPLIT PAYMENT PROGRAMMAZIONE ECONOMICA PROGRAMMAZIONE ECONOMICA	9.01.01.02.000 2.4.5.05.04.01	388.566,03	previsione di competenza previsione di cassa	1.500.000,00 1.500.796,43	1.500.000,00 1.888.566,03	1.500.000,00	1.500.000,00
68003	RITENUTE ERARIALI DA INDENNITA' DI ESPROPRIO PROGRAMMAZIONE ECONOMICA PROGRAMMAZIONE ECONOMICA	9.01.01.99.000 2.4.7.04.15.01	25.316,03	previsione di competenza previsione di cassa	500.000,00 500.000,00	500.000,00 525.316,03	500.000,00	500.000,00

Totale Categoria 1

835.219,12	previsione di competenza previsione di cassa	3.100.000,00 3.185.949,30	3.000.000,00 3.835.219,12	3.000.000,00	3.000.000,00
------------	---	------------------------------	------------------------------	--------------	--------------

Categoria 2 Ritenute su redditi da lavoro dipendente

67010	RITENUTE C.P.D.E.L. PROGRAMMAZIONE ECONOMICA PROGRAMMAZIONE ECONOMICA	9.01.02.02.000 2.4.6.02.01.01	89.889,66	previsione di competenza previsione di cassa	400.000,00 400.000,00	400.000,00 489.889,66	400.000,00	400.000,00
67020	RITENUTE I.N.A.D.E.L. PROGRAMMAZIONE ECONOMICA PROGRAMMAZIONE ECONOMICA	9.01.02.02.000 2.4.6.02.01.01	122.528,71	previsione di competenza previsione di cassa	160.000,00 160.000,00	160.000,00 282.528,71	160.000,00	160.000,00
67030	RITENUTE G.E.S.C.A.L. PROGRAMMAZIONE ECONOMICA PROGRAMMAZIONE ECONOMICA	9.01.02.02.000 2.4.6.02.01.01	0,00	previsione di competenza previsione di cassa	500,00 500,00	500,00 500,00	500,00	500,00
67040	RISCATTO INADEL E CPDEL PROGRAMMAZIONE ECONOMICA PROGRAMMAZIONE ECONOMICA	9.01.02.02.000 2.4.6.02.01.01	7.367,78	previsione di competenza previsione di cassa	11.000,00 11.000,00	11.000,00 18.367,78	11.000,00	11.000,00
67050	RITENUTE O.N.A.O.S.I. PROGRAMMAZIONE ECONOMICA PROGRAMMAZIONE ECONOMICA	9.01.02.99.000 2.4.7.04.13.01	0,00	previsione di competenza previsione di cassa	500,00 500,00	500,00 500,00	500,00	500,00



BILANCIO DI PREVISIONE - CAPITOLI

COMUNE DI RUVO DI PUGLIA

ENTRATE

Esercizio: 2020

Responsabile di Servizio PROGRAMMAZIONE ECONOMICA								
CAPITOLO	DENOMINAZIONE	PIANO DEI CONTI FINANZIARIO	RESIDUI PRESUNTI AL TERMINE DELL'ESERCIZIO PRECEDENTE QUELLO CUI SI RIFERISCE IL BILANCIO		PREVISIONI DEFINITIVE DELL'ANNO PRECEDENTE			
	RESPONSABILE DI ENTRATA	PIANO DEI CONTI ECONOMICO				PREVISIONI ANNO 2020	PREVISIONI ANNO 2021	PREVISIONI ANNO 2022
	RESPONSABILE DI SERVIZIO							
69010	QUOTE SINDACALI PROGRAMMAZIONE ECONOMICA PROGRAMMAZIONE ECONOMICA	9.01.02.99.000 2.4.7.04.13.01	38.372,95	previsione di competenza previsione di cassa	45.000,00 45.000,00	45.000,00 83.372,95	45.000,00	45.000,00
69020	CESSIONI DI STIPENDIO PROGRAMMAZIONE ECONOMICA PROGRAMMAZIONE ECONOMICA	9.01.02.99.000 2.4.7.04.13.01	58.441,54	previsione di competenza previsione di cassa	140.000,00 140.000,00	140.000,00 198.441,54	140.000,00	140.000,00
Totale Categoria 2			316.600,64	previsione di competenza previsione di cassa	757.000,00 757.000,00	757.000,00 1.073.600,64	757.000,00	757.000,00
Categoria 3 Ritenute su redditi da lavoro autonomo								
68002	RITENUTE ERARIALI DA LAVORO AUTONOMO (PROFESSIONISTI) PROGRAMMAZIONE ECONOMICA PROGRAMMAZIONE ECONOMICA	9.01.03.01.000 2.4.5.05.03.01	54.422,62	previsione di competenza previsione di cassa	150.000,00 150.000,00	150.000,00 204.422,62	150.000,00	150.000,00
69040	RITENUTE VARIE PROGRAMMAZIONE ECONOMICA PROGRAMMAZIONE ECONOMICA	9.01.02.99.000 2.4.7.04.13.01	29.000,00	previsione di competenza previsione di cassa	30.000,00 30.000,00	30.000,00 59.000,00	30.000,00	30.000,00
Totale Categoria 3			83.422,62	previsione di competenza previsione di cassa	180.000,00 180.000,00	180.000,00 263.422,62	180.000,00	180.000,00
Categoria 99 Altre entrate per partite di giro								
71500	ENTRATE A SEGUITO SPESE NON ANDATE A BUON FINE PROGRAMMAZIONE ECONOMICA PROGRAMMAZIONE ECONOMICA	9.01.99.01.000 2.4.7.04.99.99	496,00	previsione di competenza previsione di cassa	50.000,00 50.000,00	50.000,00 50.496,00	50.000,00	50.000,00
72000	RIMBORSO ANTICIPAZIONE FONDI PER SERVIZIO ECONOMATO PROGRAMMAZIONE ECONOMICA PROGRAMMAZIONE ECONOMICA	9.01.99.03.000 2.4.7.04.99.99	0,00	previsione di competenza previsione di cassa	750.000,00 750.000,00	50.000,00 50.000,00	50.000,00	50.000,00
Totale Categoria 99			496,00	previsione di competenza previsione di cassa	800.000,00 800.000,00	100.000,00 100.496,00	100.000,00	100.000,00
Totale Tipologia 100			1.235.738,38	previsione di competenza previsione di cassa	4.837.000,00 4.922.949,30	4.037.000,00 5.272.738,38	4.037.000,00	4.037.000,00
Tipologia 200 Entrate per conto terzi								



BILANCIO DI PREVISIONE - CAPITOLI

COMUNE DI RUVO DI PUGLIA

ENTRATE

Esercizio: 2020

Responsabile di Servizio PROGRAMMAZIONE ECONOMICA								
CAPITOLO	DENOMINAZIONE	PIANO DEI CONTI FINANZIARIO	RESIDUI PRESUNTI AL TERMINE DELL'ESERCIZIO PRECEDENTE QUELLO CUI SI RIFERISCE IL BILANCIO		PREVISIONI DEFINITIVE DELL'ANNO PRECEDENTE			
	RESPONSABILE DI ENTRATA	PIANO DEI CONTI ECONOMICO				PREVISIONI ANNO 2020	PREVISIONI ANNO 2021	PREVISIONI ANNO 2022
	RESPONSABILE DI SERVIZIO							
Categoria 4 Depositi di/presso terzi								
70000	DEPOSITI CAUZIONALI	9.02.04.01.000	0,00	previsione di competenza	260.000,00	100.000,00	100.000,00	100.000,00
	PROGRAMMAZIONE ECONOMICA	2.4.7.04.99.99		previsione di cassa	260.000,00	100.000,00		
	PROGRAMMAZIONE ECONOMICA							
72500	DEPOSITI PER SPESE CONTRATTUALI (CAP. 965100/S)	9.02.04.01.000	45,00	previsione di competenza	50.000,00	50.000,00	50.000,00	50.000,00
	PROGRAMMAZIONE ECONOMICA	2.4.7.04.99.99		previsione di cassa	50.045,00	50.045,00		
	PROGRAMMAZIONE ECONOMICA							
Totale Categoria 4			45,00	previsione di competenza	310.000,00	150.000,00	150.000,00	150.000,00
				previsione di cassa	310.045,00	150.045,00		
Categoria 99 Altre entrate per conto terzi								
71000	RIMBORSO SPESE PER SERVIZI IN CONTO TERZI	9.02.99.99.000	176.201,86	previsione di competenza	3.500.000,00	100.000,00	100.000,00	100.000,00
	PROGRAMMAZIONE ECONOMICA	2.4.7.04.99.99		previsione di cassa	3.737.167,45	276.201,86		
	PROGRAMMAZIONE ECONOMICA							
Totale Categoria 99			176.201,86	previsione di competenza	3.500.000,00	100.000,00	100.000,00	100.000,00
				previsione di cassa	3.737.167,45	276.201,86		
Totale Tipologia 200			176.246,86	previsione di competenza	3.810.000,00	250.000,00	250.000,00	250.000,00
				previsione di cassa	4.047.212,45	426.246,86		
Totale Titolo 9			1.411.985,24	previsione di competenza	28.582.283,00	4.287.000,00	4.287.000,00	4.287.000,00
				previsione di cassa	33.234.394,58	5.698.985,24		
Totale Responsabile di Servizio			7.463.325,52	previsione di competenza	28.582.283,00	25.764.423,00	25.780.651,00	25.731.880,00
				previsione di cassa	33.234.394,58	28.488.226,82		
Totale Titoli			7.463.325,52	previsione di competenza	28.582.283,00	25.764.423,00	25.780.651,00	25.731.880,00
				previsione di cassa	33.234.394,58	28.488.226,82		
				Avanzo di amministrazione	0,00	0,00	0,00	0,00
				Fondo pluriennale vincolato	6.393.757,93	2.313.538,92	0,00	0,00
Totale Generale delle Entrate			7.463.325,52	previsione di competenza	34.976.040,93	28.077.961,92	25.780.651,00	25.731.880,00
				previsione di cassa	33.234.394,58	28.488.226,82		



BILANCIO DI PREVISIONE - CAPITOLI

COMUNE DI RUVO DI PUGLIA

SPESE

Esercizio: 2020

Responsabile di Servizio PROGRAMMAZIONE ECONOMICA								
CAPITOLO	DENOMINAZIONE	PIANO DEI CONTI FINANZIARIO	RESIDUI PRESUNTI AL TERMINE DELL'ESERCIZIO PRECEDENTE QUELLO CUI SI RIFERISCE IL BILANCIO		PREVISIONI DEFINITIVE DELL'ANNO PRECEDENTE	PREVISIONI ANNO 2020	PREVISIONI ANNO 2021	PREVISIONI ANNO 2022
	RESPONSABILE DI SPESA	PIANO DEI CONTI ECONOMICO						
	RESPONSABILE DI SERVIZIO							
DISAVANZO DI AMMINISTRAZIONE						170.000,00		
Missione 1 Servizi istituzionali, generali e di gestione								
Programma 2 Segreteria generale								
Titolo 1 Spese correnti								
Macroaggregato 101 Redditi da lavoro dipendente								
33000	QUOTA DEI DIRITTI DI ROGITO SPETTANTE AL SEGRETARIO COMUNALE PROGRAMMAZIONE ECONOMICA PROGRAMMAZIONE ECONOMICA	1.01.01.01.000 2.1.4.01.01	7.027,16	previsione di competenza <i>di cui già impegnato *</i> <i>di cui FPV</i> previsione di cassa	11.356,00 0,00 11.630,07	11.356,00 0,00 18.383,16	11.356,00 0,00 0,00	11.356,00 0,00 0,00
33002	ONERI PREV., ASSICURATIVI, ECC., SU DIRITTI DI ROGITO AL SEGRETARIO COMUNALE PROGRAMMAZIONE ECONOMICA PROGRAMMAZIONE ECONOMICA	1.01.02.01.000 2.1.4.02.99	1.672,74	previsione di competenza <i>di cui già impegnato *</i> <i>di cui FPV</i> previsione di cassa	2.703,00 0,00 2.768,23	2.703,00 0,00 4.375,74	2.703,00 0,00 0,00	2.703,00 0,00 0,00
Totale Macroaggregato 101			8.699,90	previsione di competenza <i>di cui già impegnato *</i> <i>di cui FPV</i> previsione di cassa	14.059,00 0,00 14.398,30	14.059,00 0,00 22.758,90	14.059,00 0,00 0,00	14.059,00 0,00 0,00
Macroaggregato 102 Imposte e tasse a carico dell'ente								
33001	IMPOSTA IRAP SU DIRITTI DI ROGITO SPETTANTE AL SEGRETARIO COMUNALE PROGRAMMAZIONE ECONOMICA PROGRAMMAZIONE ECONOMICA	1.02.01.01.000 2.1.9.01.01	598,05	previsione di competenza <i>di cui già impegnato *</i> <i>di cui FPV</i> previsione di cassa	966,00 0,00 989,30	966,00 0,00 1.564,05	966,00 0,00 0,00	966,00 0,00 0,00
Totale Macroaggregato 102			598,05	previsione di competenza <i>di cui già impegnato *</i> <i>di cui FPV</i> previsione di cassa	966,00 0,00 989,30	966,00 0,00 1.564,05	966,00 0,00 0,00	966,00 0,00 0,00
Macroaggregato 103 Acquisto di beni e servizi								
42500	SPESE DI FUNZIONAMENTO DEL CENTRO ELETTRONICO PROGRAMMAZIONE ECONOMICA PROGRAMMAZIONE ECONOMICA	1.03.02.05.000 2.1.2.01.05	26.728,69	previsione di competenza <i>di cui già impegnato *</i> <i>di cui FPV</i> previsione di cassa	56.876,60 0,00 65.154,34	60.000,00 0,00 81.728,69	55.000,00 0,00 0,00	55.000,00 0,00 0,00



BILANCIO DI PREVISIONE - CAPITOLI

COMUNE DI RUVO DI PUGLIA

SPESE

Esercizio: 2020

Responsabile di Servizio PROGRAMMAZIONE ECONOMICA								
CAPITOLO	DENOMINAZIONE	PIANO DEI CONTI FINANZIARIO	RESIDUI PRESUNTI AL TERMINE DELL'ESERCIZIO PRECEDENTE QUELLO CUI SI RIFERISCE IL BILANCIO		PREVISIONI DEFINITIVE DELL'ANNO PRECEDENTE	PREVISIONI ANNO 2020	PREVISIONI ANNO 2021	PREVISIONI ANNO 2022
	RESPONSABILE DI SPESA							
	RESPONSABILE DI SERVIZIO							
Totale Macroaggregato 103			26.728,69	previsione di competenza	56.876,60	60.000,00	55.000,00	55.000,00
				<i>di cui già impegnato *</i>		0,00	0,00	0,00
				<i>di cui FPV</i>	0,00	0,00	0,00	0,00
				previsione di cassa	65.154,34	81.728,69		
Macroaggregato 104 Trasferimenti correnti								
32000	QUOTA DEI DIRITTI DI SEGRETERIA E DI ROGITO DA VERSARE AL FONDO GESTITO DAL MINISTERO DELL'INTERNO PROGRAMMAZIONE ECONOMICA PROGRAMMAZIONE ECONOMICA	1.04.01.01.000 2.3.1.01.01	0,00	previsione di competenza	0,00	0,00	0,00	0,00
				<i>di cui già impegnato *</i>		0,00	0,00	0,00
				<i>di cui FPV</i>	0,00	0,00	0,00	0,00
				previsione di cassa	0,00	0,00		
48000	CONTRIBUTI ASSOCIATIVI ANNUALI PROGRAMMAZIONE ECONOMICA PROGRAMMAZIONE ECONOMICA	1.04.04.01.000 2.3.1.04.01	12.768,70	previsione di competenza	15.000,00	10.000,00	10.000,00	10.000,00
				<i>di cui già impegnato *</i>		0,00	0,00	0,00
				<i>di cui FPV</i>	0,00	0,00	0,00	0,00
				previsione di cassa	39.804,91	22.768,70		
Totale Macroaggregato 104			12.768,70	previsione di competenza	15.000,00	10.000,00	10.000,00	10.000,00
				<i>di cui già impegnato *</i>		0,00	0,00	0,00
				<i>di cui FPV</i>	0,00	0,00	0,00	0,00
				previsione di cassa	39.804,91	22.768,70		
Macroaggregato 107 Interessi passivi								
49500	INTERESSI PASSIVI PER MUTUI ED INDEBITAMENTI PATRIMONIALI PROGRAMMAZIONE ECONOMICA PROGRAMMAZIONE ECONOMICA	1.07.05.04.000 3.1.1.03.02	0,00	previsione di competenza	545.580,00	518.900,00	505.370,00	491.260,00
				<i>di cui già impegnato *</i>		0,00	0,00	0,00
				<i>di cui FPV</i>	0,00	0,00	0,00	0,00
				previsione di cassa	545.580,00	518.900,00		
Totale Macroaggregato 107			0,00	previsione di competenza	545.580,00	518.900,00	505.370,00	491.260,00
				<i>di cui già impegnato *</i>		0,00	0,00	0,00
				<i>di cui FPV</i>	0,00	0,00	0,00	0,00
				previsione di cassa	545.580,00	518.900,00		
Totale Titolo 1			48.795,34	previsione di competenza	632.481,60	603.925,00	585.395,00	571.285,00
				<i>di cui già impegnato *</i>		0,00	0,00	0,00
				<i>di cui FPV</i>	0,00	0,00	0,00	0,00
				previsione di cassa	665.926,85	647.720,34		
Titolo 2 Spese in conto capitale								
Macroaggregato 202 Investimenti fissi lordi e acquisto di terreni								



BILANCIO DI PREVISIONE - CAPITOLI

COMUNE DI RUVO DI PUGLIA

SPESE

Esercizio: 2020

Responsabile di Servizio PROGRAMMAZIONE ECONOMICA									
CAPITOLO	DENOMINAZIONE	PIANO DEI CONTI FINANZIARIO	RESIDUI PRESUNTI AL TERMINE DELL'ESERCIZIO PRECEDENTE QUELLO CUI SI RIFERISCE IL BILANCIO		PREVISIONI DEFINITIVE DELL'ANNO PRECEDENTE	PREVISIONI ANNO 2020	PREVISIONI ANNO 2021	PREVISIONI ANNO 2022	
	RESPONSABILE DI SPESA								
	RESPONSABILE DI SERVIZIO	PIANO DEI CONTI ECONOMICO							
495000	ACQUISTO STRAORDINARIO MOBILI E MACCHINE PER UFFICI COMUNALI PROGRAMMAZIONE ECONOMICA PROGRAMMAZIONE ECONOMICA	2.02.01.03.000 1.2.2.02.03.99	0,00	previsione di competenza <i>di cui già impegnato *</i> <i>di cui FPV</i> previsione di cassa	0,00 0,00 0,00	0,00 0,00 0,00	0,00 0,00 0,00	0,00 0,00 0,00	0,00 0,00 0,00
Totale Macroaggregato 202			0,00	previsione di competenza <i>di cui già impegnato *</i> <i>di cui FPV</i> previsione di cassa	0,00 0,00 0,00	0,00 0,00 0,00	0,00 0,00 0,00	0,00 0,00 0,00	0,00 0,00 0,00
Totale Titolo 2			0,00	previsione di competenza <i>di cui già impegnato *</i> <i>di cui FPV</i> previsione di cassa	0,00 0,00 0,00	0,00 0,00 0,00	0,00 0,00 0,00	0,00 0,00 0,00	0,00 0,00 0,00
Totale Programma 2			48.795,34	previsione di competenza <i>di cui già impegnato *</i> <i>di cui FPV</i> previsione di cassa	632.481,60 0,00 665.926,85	603.925,00 0,00 647.720,34	585.395,00 0,00 0,00	571.285,00 0,00 0,00	571.285,00 0,00 0,00
Programma 3 Gestione economica, finanziaria, programmazione e provveditorato									
Titolo 1 Spese correnti									
Macroaggregato 103 Acquisto di beni e servizi									
36070	SPESE PER STAMPATI, CANCELLERIA E VARIE PER UFFICI COMUNALI PROGRAMMAZIONE ECONOMICA PROGRAMMAZIONE ECONOMICA	1.03.01.02.000 2.1.1.01.02	12.247,38	previsione di competenza <i>di cui già impegnato *</i> <i>di cui FPV</i> previsione di cassa	23.401,72 0,00 30.975,88	20.000,00 0,00 32.247,38	20.000,00 0,00 0,00	20.000,00 0,00 0,00	20.000,00 0,00 0,00
36071	NOLEGGIO HARDWARWE PER UFFICI COMUNALI PROGRAMMAZIONE ECONOMICA PROGRAMMAZIONE ECONOMICA		0,00	previsione di competenza <i>di cui già impegnato *</i> <i>di cui FPV</i> previsione di cassa	0,00 0,00 0,00	5.000,00 0,00 5.000,00	5.000,00 0,00 0,00	5.000,00 0,00 0,00	5.000,00 0,00 0,00
36080	SPESE PER ARREDAMENTI, ATTREZZATURE E VARIE PER UFFICI COMUNALI PROGRAMMAZIONE ECONOMICA PROGRAMMAZIONE ECONOMICA	1.03.01.02.000 2.1.1.01.02	6.058,00	previsione di competenza <i>di cui già impegnato *</i> <i>di cui FPV</i> previsione di cassa	12.600,00 0,00 13.838,70	8.000,00 0,00 14.058,00	8.000,00 0,00 0,00	8.000,00 0,00 0,00	8.000,00 0,00 0,00



BILANCIO DI PREVISIONE - CAPITOLI

COMUNE DI RUVO DI PUGLIA

SPESE

Esercizio: 2020

Responsabile di Servizio PROGRAMMAZIONE ECONOMICA								
CAPITOLO	DENOMINAZIONE	PIANO DEI CONTI FINANZIARIO	RESIDUI PRESUNTI AL TERMINE DELL'ESERCIZIO PRECEDENTE QUELLO CUI SI RIFERISCE IL BILANCIO		PREVISIONI DEFINITIVE DELL'ANNO PRECEDENTE	PREVISIONI ANNO 2020	PREVISIONI ANNO 2021	PREVISIONI ANNO 2022
	RESPONSABILE DI SPESA	PIANO DEI CONTI ECONOMICO						
	RESPONSABILE DI SERVIZIO							
36081	SPESE X MANUTENZIONE ARREDI ED ATTREZZATURE UFFICI COMUNALI PROGRAMMAZIONE ECONOMICA PROGRAMMAZIONE ECONOMICA	1.03.02.09.000 2.1.2.01.07	8.709,08	previsione di competenza <i>di cui già impegnato *</i> <i>di cui FPV</i> previsione di cassa	16.999,00 0,00 19.135,90	10.000,00 0,00 0,00 18.709,08	10.000,00 0,00 0,00 0,00	10.000,00 0,00 0,00 0,00
42000	ACQUISTO ED ABBONAMENTO A GIORNALI, RIVISTE E PUBBLICAZIONI PROGRAMMAZIONE ECONOMICA PROGRAMMAZIONE ECONOMICA	1.03.01.01.000 2.1.1.01.01	3.871,90	previsione di competenza <i>di cui già impegnato *</i> <i>di cui FPV</i> previsione di cassa	12.000,00 0,00 14.778,00	11.000,00 0,00 0,00 14.871,90	11.000,00 0,00 0,00 0,00	11.000,00 0,00 0,00 0,00
43000	SPESE PER IL SERVIZIO DI TESORERIA PROGRAMMAZIONE ECONOMICA PROGRAMMAZIONE ECONOMICA	1.03.02.17.000 2.1.2.01.15	15.030,00	previsione di competenza <i>di cui già impegnato *</i> <i>di cui FPV</i> previsione di cassa	20.000,00 0,00 37.030,00	20.000,00 0,00 0,00 35.030,00	20.000,00 0,00 0,00 0,00	20.000,00 0,00 0,00 0,00
49400	SPESE TELEGRAFICHE E POSTALI UFFICIO ECONOMATO PROGRAMMAZIONE ECONOMICA PROGRAMMAZIONE ECONOMICA	1.03.02.16.000 2.1.2.01.14	1.356,88	previsione di competenza <i>di cui già impegnato *</i> <i>di cui FPV</i> previsione di cassa	1.500,00 0,00 2.546,75	1.500,00 0,00 0,00 2.856,88	1.500,00 0,00 0,00 0,00	1.500,00 0,00 0,00 0,00
49600	SPESE PER ATTIVITA' DI CONTROLLO ED OTTIMIZZAZIONE FISCALITA' PASSIVA PROGRAMMAZIONE ECONOMICA PROGRAMMAZIONE ECONOMICA	1.03.02.99.000 2.1.2.01.99	17.290,00	previsione di competenza <i>di cui già impegnato *</i> <i>di cui FPV</i> previsione di cassa	15.000,00 0,00 33.602,00	15.000,00 0,00 0,00 32.290,00	15.000,00 0,00 0,00 0,00	15.000,00 0,00 0,00 0,00
Totale Macroaggregato 103			64.563,24	previsione di competenza <i>di cui già impegnato *</i> <i>di cui FPV</i> previsione di cassa	101.500,72 0,00 0,00 151.907,23	90.500,00 0,00 0,00 155.063,24	90.500,00 0,00 0,00 0,00	90.500,00 0,00 0,00 0,00
Macroaggregato 107 Interessi passivi								
49510	INTERESSI PASSIVI PER EMISSIONE PRESTITO OBBLIGAZIONARIO PROGRAMMAZIONE ECONOMICA PROGRAMMAZIONE ECONOMICA	1.07.05.04.000 3.1.1.03.02	0,00	previsione di competenza <i>di cui già impegnato *</i> <i>di cui FPV</i> previsione di cassa	56.620,00 0,00 56.620,00	49.100,00 0,00 0,00 49.100,00	41.300,00 0,00 0,00 0,00	33.100,00 0,00 0,00 0,00
Totale Macroaggregato 107			0,00	previsione di competenza <i>di cui già impegnato *</i> <i>di cui FPV</i> previsione di cassa	56.620,00 0,00 56.620,00	49.100,00 0,00 0,00 49.100,00	41.300,00 0,00 0,00 0,00	33.100,00 0,00 0,00 0,00



BILANCIO DI PREVISIONE - CAPITOLI

COMUNE DI RUVO DI PUGLIA

SPESE

Esercizio: 2020

Responsabile di Servizio PROGRAMMAZIONE ECONOMICA								
CAPITOLO	DENOMINAZIONE	PIANO DEI CONTI FINANZIARIO	RESIDUI PRESUNTI AL TERMINE DELL'ESERCIZIO PRECEDENTE QUELLO CUI SI RIFERISCE IL BILANCIO		PREVISIONI DEFINITIVE DELL'ANNO PRECEDENTE	PREVISIONI ANNO 2020	PREVISIONI ANNO 2021	PREVISIONI ANNO 2022
	RESPONSABILE DI SPESA	PIANO DEI CONTI ECONOMICO						
	RESPONSABILE DI SERVIZIO							
Macroaggregato 110 Altre spese correnti								
37000	ONERI PER ASSICURAZIONI	1.10.04.99.000	24.368,64	previsione di competenza	50.000,00	55.000,00	55.000,00	55.000,00
	PROGRAMMAZIONE ECONOMICA	2.1.9.03.99		di cui già impegnato *		0,00	0,00	0,00
	PROGRAMMAZIONE ECONOMICA			di cui FPV	0,00	0,00	0,00	0,00
				previsione di cassa	76.472,85	79.368,64		
Totale Macroaggregato 110			24.368,64	previsione di competenza	50.000,00	55.000,00	55.000,00	55.000,00
				di cui già impegnato *		0,00	0,00	0,00
				di cui FPV	0,00	0,00	0,00	0,00
				previsione di cassa	76.472,85	79.368,64		
Totale Titolo 1			88.931,88	previsione di competenza	208.120,72	194.600,00	186.800,00	178.600,00
				di cui già impegnato *		0,00	0,00	0,00
				di cui FPV	0,00	0,00	0,00	0,00
				previsione di cassa	285.000,08	283.531,88		
Titolo 2 Spese in conto capitale								
Macroaggregato 202 Investimenti fissi lordi e acquisto di terreni								
495100	ACQUISTO HARDWARE E SOFTWARE PER UFFICI COMUNALI (E.P.)	2.02.01.07.000	72.236,39	previsione di competenza	106.254,13	5.000,00	5.000,00	5.000,00
	PROGRAMMAZIONE ECONOMICA	1.2.2.04.02.01		di cui già impegnato *		0,00	0,00	0,00
	PROGRAMMAZIONE ECONOMICA			di cui FPV	0,00	0,00	0,00	0,00
				previsione di cassa	116.601,85	77.236,39		
495200	ACQUISTO DI ATTREZZATURE ED ARREDAMENTI PER UFFICI COMUNALI (E.P.)	2.02.01.03.000	45.742,85	previsione di competenza	38.204,92	5.000,00	5.000,00	5.000,00
	PROGRAMMAZIONE ECONOMICA	1.2.2.02.03.99		di cui già impegnato *		0,00	0,00	0,00
	PROGRAMMAZIONE ECONOMICA			di cui FPV	0,00	0,00	0,00	0,00
				previsione di cassa	38.204,92	50.742,85		
495210	ACQUISTO ATTREZZATURE E ARREDAMENTI PER UFFICI COMUNALI (CAP.671/E)	2.02.01.03.000	0,00	previsione di competenza	0,00	0,00	0,00	0,00
	PROGRAMMAZIONE ECONOMICA	1.2.2.02.03.99		di cui già impegnato *		0,00	0,00	0,00
	PROGRAMMAZIONE ECONOMICA			di cui FPV	0,00	0,00	0,00	0,00
				previsione di cassa	0,00	0,00		
495300	ACQUISTO IMMOBILIZZAZIONI PER UFFICIO TRIBUTI	2.02.01.03.000	0,00	previsione di competenza	0,00	0,00	0,00	0,00
	PROGRAMMAZIONE ECONOMICA	1.2.2.02.03.99		di cui già impegnato *		0,00	0,00	0,00
	PROGRAMMAZIONE ECONOMICA			di cui FPV	0,00	0,00	0,00	0,00
				previsione di cassa	0,00	0,00		



BILANCIO DI PREVISIONE - CAPITOLI

COMUNE DI RUVO DI PUGLIA

SPESE

Esercizio: 2020

Responsabile di Servizio PROGRAMMAZIONE ECONOMICA								
CAPITOLO	DENOMINAZIONE	PIANO DEI CONTI FINANZIARIO	RESIDUI PRESUNTI AL TERMINE DELL'ESERCIZIO PRECEDENTE QUELLO CUI SI RIFERISCE IL BILANCIO		PREVISIONI DEFINITIVE DELL'ANNO PRECEDENTE	PREVISIONI ANNO 2020	PREVISIONI ANNO 2021	PREVISIONI ANNO 2022
	RESPONSABILE DI SPESA							
	RESPONSABILE DI SERVIZIO							
Totale Macroaggregato 202			117.979,24	previsione di competenza	144.459,05	10.000,00	10.000,00	10.000,00
				<i>di cui già impegnato *</i>		0,00	0,00	0,00
				<i>di cui FPV</i>	0,00	0,00	0,00	0,00
				previsione di cassa	154.806,77	127.979,24		
Totale Titolo 2			117.979,24	previsione di competenza	144.459,05	10.000,00	10.000,00	10.000,00
				<i>di cui già impegnato *</i>		0,00	0,00	0,00
				<i>di cui FPV</i>	0,00	0,00	0,00	0,00
				previsione di cassa	154.806,77	127.979,24		
Totale Programma 3			206.911,12	previsione di competenza	352.579,77	204.600,00	196.800,00	188.600,00
				<i>di cui già impegnato *</i>		0,00	0,00	0,00
				<i>di cui FPV</i>	0,00	0,00	0,00	0,00
				previsione di cassa	439.806,85	411.511,12		
Programma 4 Gestione delle entrate tributarie e servizi fiscali								
Titolo 1 Spese correnti								
Macroaggregato 103 Acquisto di beni e servizi								
72500	SPESE PER FORMAZIONE EQUALIFICAZIONE PERSONALE UFFICIO TRIBUTI PROGRAMMAZIONE ECONOMICA PROGRAMMAZIONE ECONOMICA	1.03.02.04.000 2.1.2.01.04	0,00	previsione di competenza	0,00	0,00	0,00	0,00
				<i>di cui già impegnato *</i>		0,00	0,00	0,00
				<i>di cui FPV</i>	0,00	0,00	0,00	0,00
				previsione di cassa	0,00	0,00		
73000	SPESE PER LA RISCOSSIONE DEI TRIBUTI MINORI COMUNALI PROGRAMMAZIONE ECONOMICA PROGRAMMAZIONE ECONOMICA	1.03.02.03.000 2.1.2.01.03	225,00	previsione di competenza	112.000,00	135.000,00	135.000,00	135.000,00
				<i>di cui già impegnato *</i>		0,00	0,00	0,00
				<i>di cui FPV</i>	0,00	0,00	0,00	0,00
				previsione di cassa	130.775,30	135.225,00		
73010	QUOTA PROVENTI I.C.I. DESTINATA A POTENZIAMENTO UFFICI TRIBUTI PROGRAMMAZIONE ECONOMICA PROGRAMMAZIONE ECONOMICA	1.03.02.13.000 2.1.2.01.11	0,00	previsione di competenza	0,00	0,00	0,00	0,00
				<i>di cui già impegnato *</i>		0,00	0,00	0,00
				<i>di cui FPV</i>	0,00	0,00	0,00	0,00
				previsione di cassa	0,00	0,00		
73020	SPESE PER GESTIONE UFFICIO TRIBUTI PROGRAMMAZIONE ECONOMICA PROGRAMMAZIONE ECONOMICA	1.03.02.13.000 2.1.2.01.11	235.701,36	previsione di competenza	108.757,36	100.000,00	100.000,00	100.000,00
				<i>di cui già impegnato *</i>		0,00	0,00	0,00
				<i>di cui FPV</i>	0,00	0,00	0,00	0,00
				previsione di cassa	305.195,88	335.701,36		



BILANCIO DI PREVISIONE - CAPITOLI

COMUNE DI RUVO DI PUGLIA

SPESE

Esercizio: 2020

Responsabile di Servizio PROGRAMMAZIONE ECONOMICA								
CAPITOLO	DENOMINAZIONE	PIANO DEI CONTI FINANZIARIO	RESIDUI PRESUNTI AL TERMINE DELL'ESERCIZIO PRECEDENTE QUELLO CUI SI RIFERISCE IL BILANCIO		PREVISIONI DEFINITIVE DELL'ANNO PRECEDENTE	PREVISIONI ANNO 2020	PREVISIONI ANNO 2021	PREVISIONI ANNO 2022
	RESPONSABILE DI SPESA							
	RESPONSABILE DI SERVIZIO							
Totale Macroaggregato 103			235.926,36	previsione di competenza	220.757,36	235.000,00	235.000,00	235.000,00
				<i>di cui già impegnato *</i>		0,00	0,00	0,00
				<i>di cui FPV</i>	0,00	0,00	0,00	0,00
				previsione di cassa	435.971,18	470.926,36		
Macroaggregato 104 Trasferimenti correnti								
73500	ADDIZIONALE TARI(4%) DA TRASFERIRE ALLA PROVINCIA (CAP. 90/02 EN) PROGRAMMAZIONE ECONOMICA PROGRAMMAZIONE ECONOMICA	1.04.01.02.000 2.3.1.01.02	160.454,52	previsione di competenza	156.500,00	156.500,00	156.500,00	156.500,00
				<i>di cui già impegnato *</i>		0,00	0,00	0,00
				<i>di cui FPV</i>	0,00	0,00	0,00	0,00
				previsione di cassa	377.887,35	316.954,52		
73600	MINOR GETTITO DERIVANTE DA AGEVOLAZIONI T.A.R.I. (CAP.9003 EN) PROGRAMMAZIONE ECONOMICA PROGRAMMAZIONE ECONOMICA	1.04.02.05.000 2.3.1.02.99	0,00	previsione di competenza	20.000,00	20.000,00	20.000,00	20.000,00
				<i>di cui già impegnato *</i>		0,00	0,00	0,00
				<i>di cui FPV</i>	0,00	0,00	0,00	0,00
				previsione di cassa	20.000,00	20.000,00		
73700	QUOTA I.C.I. ANNO 1993 DA CORRISPONDERE ALLO STATO (E 30 PARTE) PROGRAMMAZIONE ECONOMICA PROGRAMMAZIONE ECONOMICA	1.04.01.01.000 2.3.1.01.01	0,00	previsione di competenza	0,00	0,00	0,00	0,00
				<i>di cui già impegnato *</i>		0,00	0,00	0,00
				<i>di cui FPV</i>	0,00	0,00	0,00	0,00
				previsione di cassa	0,00	0,00		
73800	QUOTA I.C.I.A.P. DA CORRISPONDERE ALL' AMMINISTRAZIONE PROVINCIALE PROGRAMMAZIONE ECONOMICA PROGRAMMAZIONE ECONOMICA	1.04.01.02.000 2.3.1.01.02	0,00	previsione di competenza	0,00	0,00	0,00	0,00
				<i>di cui già impegnato *</i>		0,00	0,00	0,00
				<i>di cui FPV</i>	0,00	0,00	0,00	0,00
				previsione di cassa	0,00	0,00		
Totale Macroaggregato 104			160.454,52	previsione di competenza	176.500,00	176.500,00	176.500,00	176.500,00
				<i>di cui già impegnato *</i>		0,00	0,00	0,00
				<i>di cui FPV</i>	0,00	0,00	0,00	0,00
				previsione di cassa	397.887,35	336.954,52		
Macroaggregato 109 Rimborsi e poste correttive delle entrate								
475000	SGRAVI E RESTITUZIONE DI TRIBUTI PROGRAMMAZIONE ECONOMICA PROGRAMMAZIONE ECONOMICA	1.09.02.01.000 5.1.1.03.02	23.321,90	previsione di competenza	28.500,00	20.000,00	25.000,00	25.000,00
				<i>di cui già impegnato *</i>		0,00	0,00	0,00
				<i>di cui FPV</i>	0,00	0,00	0,00	0,00
				previsione di cassa	69.434,96	43.321,90		



BILANCIO DI PREVISIONE - CAPITOLI

COMUNE DI RUVO DI PUGLIA

SPESE

Esercizio: 2020

Responsabile di Servizio PROGRAMMAZIONE ECONOMICA								
CAPITOLO	DENOMINAZIONE	PIANO DEI CONTI FINANZIARIO	RESIDUI PRESUNTI AL TERMINE DELL'ESERCIZIO PRECEDENTE QUELLO CUI SI RIFERISCE IL BILANCIO		PREVISIONI DEFINITIVE DELL'ANNO PRECEDENTE	PREVISIONI ANNO 2020	PREVISIONI ANNO 2021	PREVISIONI ANNO 2022
	RESPONSABILE DI SPESA							
	RESPONSABILE DI SERVIZIO							
475500	RESTITUZIONE DI ENTRATE E PROVENTI DIVERSI	1.09.02.01.000	1.050,00	previsione di competenza	1.000,00	1.000,00	1.000,00	1.000,00
	PROGRAMMAZIONE ECONOMICA	5.1.1.03.02		di cui già impegnato *		0,00	0,00	0,00
	PROGRAMMAZIONE ECONOMICA			di cui FPV	0,00	0,00	0,00	0,00
				previsione di cassa	2.000,00	2.050,00		
Totale Macroaggregato 109			24.371,90	previsione di competenza	29.500,00	21.000,00	26.000,00	26.000,00
				di cui già impegnato *		0,00	0,00	0,00
				di cui FPV	0,00	0,00	0,00	0,00
				previsione di cassa	71.434,96	45.371,90		
Totale Titolo 1			420.752,78	previsione di competenza	426.757,36	432.500,00	437.500,00	437.500,00
				di cui già impegnato *		0,00	0,00	0,00
				di cui FPV	0,00	0,00	0,00	0,00
				previsione di cassa	905.293,49	853.252,78		
Totale Programma 4			420.752,78	previsione di competenza	426.757,36	432.500,00	437.500,00	437.500,00
				di cui già impegnato *		0,00	0,00	0,00
				di cui FPV	0,00	0,00	0,00	0,00
				previsione di cassa	905.293,49	853.252,78		
Programma 5 Gestione dei beni demaniali e patrimoniali								
Titolo 1 Spese correnti								
Macroaggregato 102 Imposte e tasse a carico dell'ente								
67010	I.R.A.P.	1.02.01.01.000	0,00	previsione di competenza	0,00	0,00	0,00	0,00
	PROGRAMMAZIONE ECONOMICA	2.1.9.01.01		di cui già impegnato *		0,00	0,00	0,00
	PROGRAMMAZIONE ECONOMICA			di cui FPV	0,00	0,00	0,00	0,00
				previsione di cassa	0,00	0,00		
Totale Macroaggregato 102			0,00	previsione di competenza	0,00	0,00	0,00	0,00
				di cui già impegnato *		0,00	0,00	0,00
				di cui FPV	0,00	0,00	0,00	0,00
				previsione di cassa	0,00	0,00		
Macroaggregato 103 Acquisto di beni e servizi								
69200	SPESE PER FORMAZIONE ED AGGIORNAMENTO INVENTARIO BENI COM.LI ED IMPIANTO NUOVA CONTABILITA'	1.03.02.04.000	5.055,11	previsione di competenza	2.000,00	2.000,00	2.000,00	2.000,00
	PROGRAMMAZIONE ECONOMICA	2.1.2.01.04		di cui già impegnato *		0,00	0,00	0,00
	PROGRAMMAZIONE ECONOMICA			di cui FPV	0,00	0,00	0,00	0,00
				previsione di cassa	6.951,86	7.055,11		



BILANCIO DI PREVISIONE - CAPITOLI

COMUNE DI RUVO DI PUGLIA

SPESE

Esercizio: 2020

Responsabile di Servizio PROGRAMMAZIONE ECONOMICA								
CAPITOLO	DENOMINAZIONE	PIANO DEI CONTI FINANZIARIO	RESIDUI PRESUNTI AL TERMINE DELL'ESERCIZIO PRECEDENTE QUELLO CUI SI RIFERISCE IL BILANCIO		PREVISIONI DEFINITIVE DELL'ANNO PRECEDENTE	PREVISIONI ANNO 2020	PREVISIONI ANNO 2021	PREVISIONI ANNO 2022
	RESPONSABILE DI SPESA							
	RESPONSABILE DI SERVIZIO							
Totale Macroaggregato 103			5.055,11	previsione di competenza	2.000,00	2.000,00	2.000,00	2.000,00
				<i>di cui già impegnato *</i>		0,00	0,00	0,00
				<i>di cui FPV</i>	0,00	0,00	0,00	0,00
				previsione di cassa	6.951,86	7.055,11		
Totale Titolo 1			5.055,11	previsione di competenza	2.000,00	2.000,00	2.000,00	2.000,00
				<i>di cui già impegnato *</i>		0,00	0,00	0,00
				<i>di cui FPV</i>	0,00	0,00	0,00	0,00
				previsione di cassa	6.951,86	7.055,11		
Totale Programma 5			5.055,11	previsione di competenza	2.000,00	2.000,00	2.000,00	2.000,00
				<i>di cui già impegnato *</i>		0,00	0,00	0,00
				<i>di cui FPV</i>	0,00	0,00	0,00	0,00
				previsione di cassa	6.951,86	7.055,11		
Programma 11 Altri servizi generali								
Titolo 1 Spese correnti								
Macroaggregato 104 Trasferimenti correnti								
474000	ACCANTONAMENTO DI NUOVE ENTRATE IN ATTESA DI DESTINAZIONE (540) PROGRAMMAZIONE ECONOMICA PROGRAMMAZIONE ECONOMICA	1.04.03.99.000 2.3.1.03.99	633,05	previsione di competenza	30.000,00	30.000,00	30.000,00	30.000,00
				<i>di cui già impegnato *</i>		0,00	0,00	0,00
				<i>di cui FPV</i>	0,00	0,00	0,00	0,00
				previsione di cassa	30.000,00	30.633,05		
Totale Macroaggregato 104			633,05	previsione di competenza	30.000,00	30.000,00	30.000,00	30.000,00
				<i>di cui già impegnato *</i>		0,00	0,00	0,00
				<i>di cui FPV</i>	0,00	0,00	0,00	0,00
				previsione di cassa	30.000,00	30.633,05		
Macroaggregato 110 Altre spese correnti								
473000	I.V.A. A DEBITO DEL COMUNE DA VERSARE ALL'ERARIO PROGRAMMAZIONE ECONOMICA PROGRAMMAZIONE ECONOMICA	1.10.03.01.000 2.4.5.06.01.01	11.505,86	previsione di competenza	0,00	0,00	0,00	0,00
				<i>di cui già impegnato *</i>		0,00	0,00	0,00
				<i>di cui FPV</i>	0,00	0,00	0,00	0,00
				previsione di cassa	11.505,86	11.505,86		
Totale Macroaggregato 110			11.505,86	previsione di competenza	0,00	0,00	0,00	0,00
				<i>di cui già impegnato *</i>		0,00	0,00	0,00
				<i>di cui FPV</i>	0,00	0,00	0,00	0,00
				previsione di cassa	11.505,86	11.505,86		



BILANCIO DI PREVISIONE - CAPITOLI

COMUNE DI RUVO DI PUGLIA

SPESE

Esercizio: 2020

Responsabile di Servizio PROGRAMMAZIONE ECONOMICA									
CAPITOLO	DENOMINAZIONE		PIANO DEI CONTI FINANZIARIO	RESIDUI PRESUNTI AL TERMINE DELL'ESERCIZIO PRECEDENTE QUELLO CUI SI RIFERISCE IL BILANCIO		PREVISIONI DEFINITIVE DELL'ANNO PRECEDENTE	PREVISIONI ANNO 2020	PREVISIONI ANNO 2021	PREVISIONI ANNO 2022
	RESPONSABILE DI SPESA								
	RESPONSABILE DI SERVIZIO								
Totale Titolo 1				12.138,91	previsione di competenza <i>di cui già impegnato *</i> <i>di cui FPV</i> previsione di cassa	30.000,00 0,00 41.505,86	30.000,00 0,00 0,00 42.138,91	30.000,00 0,00 0,00	30.000,00 0,00 0,00
Titolo 2 Spese in conto capitale									
Macroaggregato 202 Investimenti fissi lordi e acquisto di terreni									
546100	COSTITUZIONE SOCIETA' AD ECONOMIA MISTA (CAP. 545)		2.02.01.09.000	0,00	previsione di competenza <i>di cui già impegnato *</i> <i>di cui FPV</i> previsione di cassa	0,00 0,00 0,00	0,00 0,00 0,00 0,00	0,00 0,00 0,00	0,00 0,00 0,00
	PROGRAMMAZIONE ECONOMICA		1.2.2.02.09.99						
	PROGRAMMAZIONE ECONOMICA								
Totale Macroaggregato 202				0,00	previsione di competenza <i>di cui già impegnato *</i> <i>di cui FPV</i> previsione di cassa	0,00 0,00 0,00	0,00 0,00 0,00 0,00	0,00 0,00 0,00	0,00 0,00 0,00
Totale Titolo 2				0,00	previsione di competenza <i>di cui già impegnato *</i> <i>di cui FPV</i> previsione di cassa	0,00 0,00 0,00	0,00 0,00 0,00 0,00	0,00 0,00 0,00	0,00 0,00 0,00
Totale Programma 11				12.138,91	previsione di competenza <i>di cui già impegnato *</i> <i>di cui FPV</i> previsione di cassa	30.000,00 0,00 41.505,86	30.000,00 0,00 0,00 42.138,91	30.000,00 0,00 0,00	30.000,00 0,00 0,00
Totale Missione 1				693.653,26	previsione di competenza <i>di cui già impegnato *</i> <i>di cui FPV</i> previsione di cassa	1.443.818,73 0,00 2.059.484,91	1.273.025,00 0,00 0,00 1.961.678,26	1.251.695,00 0,00 0,00	1.229.385,00 0,00 0,00



BILANCIO DI PREVISIONE - CAPITOLI

COMUNE DI RUVO DI PUGLIA

SPESE

Esercizio: 2020

Responsabile di Servizio PROGRAMMAZIONE ECONOMICA								
CAPITOLO	DENOMINAZIONE	PIANO DEI CONTI FINANZIARIO	RESIDUI PRESUNTI AL TERMINE DELL'ESERCIZIO PRECEDENTE QUELLO CUI SI RIFERISCE IL BILANCIO		PREVISIONI DEFINITIVE DELL'ANNO PRECEDENTE	PREVISIONI ANNO 2020	PREVISIONI ANNO 2021	PREVISIONI ANNO 2022
	RESPONSABILE DI SPESA	PIANO DEI CONTI ECONOMICO						
	RESPONSABILE DI SERVIZIO							

Missione 5 Tutela e valorizzazione dei beni e delle attività culturali**Programma 2 Attività culturali e interventi diversi nel settore culturale****Titolo 1 Spese correnti****Macroaggregato 107 Interessi passivi**

163070	INTERESSI PASSIVI PER MUTUI ED INDEBITAMENTI	1.07.05.04.000	0,00	previsione di competenza	16.350,00	14.650,00	14.200,00	13.800,00
	PROGRAMMAZIONE ECONOMICA	3.1.1.03.02		di cui già impegnato *		0,00	0,00	0,00
	PROGRAMMAZIONE ECONOMICA			di cui FPV	0,00	0,00	0,00	0,00
				previsione di cassa	16.350,00	14.650,00		

Totale Macroaggregato 107			0,00	previsione di competenza	16.350,00	14.650,00	14.200,00	13.800,00
				di cui già impegnato *		0,00	0,00	0,00
				di cui FPV	0,00	0,00	0,00	0,00
				previsione di cassa	16.350,00	14.650,00		

Macroaggregato 110 Altre spese correnti

165100	FITTI FIGURATIVI PER GLI IMMOBILI DI PROPRIETA'	1.10.99.99.000	0,00	previsione di competenza	0,00	0,00	0,00	0,00
	PROGRAMMAZIONE ECONOMICA	2.1.9.99.99		di cui già impegnato *		0,00	0,00	0,00
	PROGRAMMAZIONE ECONOMICA			di cui FPV	0,00	0,00	0,00	0,00
				previsione di cassa	0,00	0,00		

Totale Macroaggregato 110			0,00	previsione di competenza	0,00	0,00	0,00	0,00
				di cui già impegnato *		0,00	0,00	0,00
				di cui FPV	0,00	0,00	0,00	0,00
				previsione di cassa	0,00	0,00		

Totale Titolo 1			0,00	previsione di competenza	16.350,00	14.650,00	14.200,00	13.800,00
				di cui già impegnato *		0,00	0,00	0,00
				di cui FPV	0,00	0,00	0,00	0,00
				previsione di cassa	16.350,00	14.650,00		

Titolo 2 Spese in conto capitale**Macroaggregato 202 Investimenti fissi lordi e acquisto di terreni**

635020	ACQUISTO PALAZZO CAPUTI-JAMBRENGHI (cap. 670/04)	2.02.01.09.000	0,00	previsione di competenza	0,00	0,00	0,00	0,00
	PROGRAMMAZIONE ECONOMICA	1.2.2.02.09.99		di cui già impegnato *		0,00	0,00	0,00
	PROGRAMMAZIONE ECONOMICA			di cui FPV	0,00	0,00	0,00	0,00
				previsione di cassa	0,00	0,00		



BILANCIO DI PREVISIONE - CAPITOLI

COMUNE DI RUVO DI PUGLIA

SPESE

Esercizio: 2020

Responsabile di Servizio PROGRAMMAZIONE ECONOMICA								
CAPITOLO	DENOMINAZIONE	PIANO DEI CONTI FINANZIARIO	RESIDUI PRESUNTI AL TERMINE DELL'ESERCIZIO PRECEDENTE QUELLO CUI SI RIFERISCE IL BILANCIO		PREVISIONI DEFINITIVE DELL'ANNO PRECEDENTE	PREVISIONI ANNO 2020	PREVISIONI ANNO 2021	PREVISIONI ANNO 2022
	RESPONSABILE DI SPESA	PIANO DEI CONTI ECONOMICO						
	RESPONSABILE DI SERVIZIO							
Totale Macroaggregato 202			0,00	previsione di competenza	0,00	0,00	0,00	0,00
				<i>di cui già impegnato *</i>		0,00	0,00	0,00
				<i>di cui FPV</i>	0,00	0,00	0,00	0,00
				previsione di cassa	0,00	0,00		
Totale Titolo 2			0,00	previsione di competenza	0,00	0,00	0,00	0,00
				<i>di cui già impegnato *</i>		0,00	0,00	0,00
				<i>di cui FPV</i>	0,00	0,00	0,00	0,00
				previsione di cassa	0,00	0,00		
Totale Programma 2			0,00	previsione di competenza	16.350,00	14.650,00	14.200,00	13.800,00
				<i>di cui già impegnato *</i>		0,00	0,00	0,00
				<i>di cui FPV</i>	0,00	0,00	0,00	0,00
				previsione di cassa	16.350,00	14.650,00		
Totale Missione 5			0,00	previsione di competenza	16.350,00	14.650,00	14.200,00	13.800,00
				<i>di cui già impegnato *</i>		0,00	0,00	0,00
				<i>di cui FPV</i>	0,00	0,00	0,00	0,00
				previsione di cassa	16.350,00	14.650,00		



BILANCIO DI PREVISIONE - CAPITOLI

COMUNE DI RUVO DI PUGLIA

SPESE

Esercizio: 2020

Responsabile di Servizio PROGRAMMAZIONE ECONOMICA								
CAPITOLO	DENOMINAZIONE	PIANO DEI CONTI FINANZIARIO	RESIDUI PRESUNTI AL TERMINE DELL'ESERCIZIO PRECEDENTE QUELLO CUI SI RIFERISCE IL BILANCIO		PREVISIONI DEFINITIVE DELL'ANNO PRECEDENTE	PREVISIONI ANNO 2020	PREVISIONI ANNO 2021	PREVISIONI ANNO 2022
	RESPONSABILE DI SPESA	PIANO DEI CONTI ECONOMICO						
	RESPONSABILE DI SERVIZIO							
Missione 6 Politiche giovanili, sport e tempo libero								
Programma 1 Sport e tempo libero								
Titolo 1 Spese correnti								
Macroaggregato 107 Interessi passivi								
317000	INTERESSI PASSIVI PER MUTUI ED INDEBITAMENTI	1.07.05.04.000	0,00	previsione di competenza	11.385,00	14.900,00	10.700,00	9.000,00
	PROGRAMMAZIONE ECONOMICA	3.1.1.03.02		di cui già impegnato *		0,00	0,00	0,00
	PROGRAMMAZIONE ECONOMICA			di cui FPV	0,00	0,00	0,00	0,00
				previsione di cassa	11.385,00	14.900,00		
Totale Macroaggregato 107			0,00	previsione di competenza	11.385,00	14.900,00	10.700,00	9.000,00
				di cui già impegnato *		0,00	0,00	0,00
				di cui FPV	0,00	0,00	0,00	0,00
				previsione di cassa	11.385,00	14.900,00		
Macroaggregato 110 Altre spese correnti								
316500	FITTI FIGURATIVI PER GLI IMMOBILI DI PROPRIETA'	1.10.99.99.000	0,00	previsione di competenza	0,00	0,00	0,00	0,00
	PROGRAMMAZIONE ECONOMICA	2.1.9.99.99		di cui già impegnato *		0,00	0,00	0,00
	PROGRAMMAZIONE ECONOMICA			di cui FPV	0,00	0,00	0,00	0,00
				previsione di cassa	0,00	0,00		
Totale Macroaggregato 110			0,00	previsione di competenza	0,00	0,00	0,00	0,00
				di cui già impegnato *		0,00	0,00	0,00
				di cui FPV	0,00	0,00	0,00	0,00
				previsione di cassa	0,00	0,00		
Totale Titolo 1			0,00	previsione di competenza	11.385,00	14.900,00	10.700,00	9.000,00
				di cui già impegnato *		0,00	0,00	0,00
				di cui FPV	0,00	0,00	0,00	0,00
				previsione di cassa	11.385,00	14.900,00		
Totale Programma 1			0,00	previsione di competenza	11.385,00	14.900,00	10.700,00	9.000,00
				di cui già impegnato *		0,00	0,00	0,00
				di cui FPV	0,00	0,00	0,00	0,00
				previsione di cassa	11.385,00	14.900,00		



BILANCIO DI PREVISIONE - CAPITOLI

COMUNE DI RUVO DI PUGLIA

SPESE

Esercizio: 2020

Responsabile di Servizio PROGRAMMAZIONE ECONOMICA								
CAPITOLO	DENOMINAZIONE	PIANO DEI CONTI FINANZIARIO	RESIDUI PRESUNTI AL TERMINE DELL'ESERCIZIO PRECEDENTE QUELLO CUI SI RIFERISCE IL BILANCIO		PREVISIONI DEFINITIVE DELL'ANNO PRECEDENTE	PREVISIONI ANNO 2020	PREVISIONI ANNO 2021	PREVISIONI ANNO 2022
	RESPONSABILE DI SPESA							
	RESPONSABILE DI SERVIZIO	PIANO DEI CONTI ECONOMICO						
Totale Missione 6			0,00	previsione di competenza	11.385,00	14.900,00	10.700,00	9.000,00
				<i>di cui già impegnato *</i>		0,00	0,00	0,00
				<i>di cui FPV</i>	0,00	0,00	0,00	0,00
				previsione di cassa	11.385,00	14.900,00		



BILANCIO DI PREVISIONE - CAPITOLI

COMUNE DI RUVO DI PUGLIA

SPESE

Esercizio: 2020

Responsabile di Servizio PROGRAMMAZIONE ECONOMICA								
CAPITOLO	DENOMINAZIONE	PIANO DEI CONTI FINANZIARIO	RESIDUI PRESUNTI AL TERMINE DELL'ESERCIZIO PRECEDENTE QUELLO CUI SI RIFERISCE IL BILANCIO		PREVISIONI DEFINITIVE DELL'ANNO PRECEDENTE	PREVISIONI ANNO 2020	PREVISIONI ANNO 2021	PREVISIONI ANNO 2022
	RESPONSABILE DI SPESA							
	RESPONSABILE DI SERVIZIO	PIANO DEI CONTI ECONOMICO						

Missione 8 Assetto del territorio ed edilizia abitativa**Programma 1 Urbanistica e assetto del territorio****Titolo 2 Spese in conto capitale****Macroaggregato 202 Investimenti fissi lordi e acquisto di terreni**

932000	REALIZZAZIONE OPERE DI URBANIZZAZIONE (CAP. 600) OO.PP.,MANUTENZIONI,CIMITERO, ESPROPRIAZIONI, VERDE PUBBLICO PROGRAMMAZIONE ECONOMICA	2.02.01.09.000 1.2.2.02.09.99	372.438,99	previsione di competenza <i>di cui già impegnato *</i> <i>di cui FPV</i> previsione di cassa	422.887,61 0,00 655.743,50	311.970,00 11.970,00 0,00 672.438,99	0,00 0,00 0,00 0,00	0,00 0,00 0,00 0,00
Totale Macroaggregato 202			372.438,99	previsione di competenza <i>di cui già impegnato *</i> <i>di cui FPV</i> previsione di cassa	422.887,61 0,00 655.743,50	311.970,00 11.970,00 0,00 672.438,99	0,00 0,00 0,00 0,00	0,00 0,00 0,00 0,00
Totale Titolo 2			372.438,99	previsione di competenza <i>di cui già impegnato *</i> <i>di cui FPV</i> previsione di cassa	422.887,61 0,00 655.743,50	311.970,00 11.970,00 0,00 672.438,99	0,00 0,00 0,00 0,00	0,00 0,00 0,00 0,00
Totale Programma 1			372.438,99	previsione di competenza <i>di cui già impegnato *</i> <i>di cui FPV</i> previsione di cassa	422.887,61 0,00 655.743,50	311.970,00 11.970,00 0,00 672.438,99	0,00 0,00 0,00 0,00	0,00 0,00 0,00 0,00
Totale Missione 8			372.438,99	previsione di competenza <i>di cui già impegnato *</i> <i>di cui FPV</i> previsione di cassa	422.887,61 0,00 655.743,50	311.970,00 11.970,00 0,00 672.438,99	0,00 0,00 0,00 0,00	0,00 0,00 0,00 0,00



BILANCIO DI PREVISIONE - CAPITOLI

COMUNE DI RUVO DI PUGLIA

SPESE

Esercizio: 2020

Responsabile di Servizio PROGRAMMAZIONE ECONOMICA								
CAPITOLO	DENOMINAZIONE	PIANO DEI CONTI FINANZIARIO	RESIDUI PRESUNTI AL TERMINE DELL'ESERCIZIO PRECEDENTE QUELLO CUI SI RIFERISCE IL BILANCIO		PREVISIONI DEFINITIVE DELL'ANNO PRECEDENTE	PREVISIONI ANNO 2020	PREVISIONI ANNO 2021	PREVISIONI ANNO 2022
	RESPONSABILE DI SPESA	PIANO DEI CONTI ECONOMICO						
	RESPONSABILE DI SERVIZIO							

Missione 10 Trasporti e diritto alla mobilità**Programma 5 Viabilità e infrastrutture stradali****Titolo 1 Spese correnti****Macroaggregato 104 Trasferimenti correnti**

381000	CONTRIBUTI PER MANUTENZIONE DI OPERE IDRAULICHE E DI NAVIGAZIONE INTERNA PROGRAMMAZIONE ECONOMICA PROGRAMMAZIONE ECONOMICA	1.04.03.99.000 2.3.1.03.99	0,00	previsione di competenza <i>di cui già impegnato *</i> <i>di cui FPV</i> previsione di cassa	1.000,00 0,00 1.065,28	1.000,00 0,00 0,00 1.000,00	1.000,00 0,00 0,00 1.000,00	1.000,00 0,00 0,00 1.000,00
--------	--	-------------------------------	------	---	----------------------------------	--------------------------------------	--------------------------------------	--------------------------------------

Totale Macroaggregato 104

0,00	previsione di competenza <i>di cui già impegnato *</i> <i>di cui FPV</i> previsione di cassa	1.000,00 0,00 1.065,28	1.000,00 0,00 0,00 1.000,00	1.000,00 0,00 0,00 1.000,00
------	---	----------------------------------	--------------------------------------	--------------------------------------

Totale Titolo 1

0,00	previsione di competenza <i>di cui già impegnato *</i> <i>di cui FPV</i> previsione di cassa	1.000,00 0,00 1.065,28	1.000,00 0,00 0,00 1.000,00	1.000,00 0,00 0,00 1.000,00
------	---	----------------------------------	--------------------------------------	--------------------------------------

Totale Programma 5

0,00	previsione di competenza <i>di cui già impegnato *</i> <i>di cui FPV</i> previsione di cassa	1.000,00 0,00 1.065,28	1.000,00 0,00 0,00 1.000,00	1.000,00 0,00 0,00 1.000,00
------	---	----------------------------------	--------------------------------------	--------------------------------------

Totale Missione 10

0,00	previsione di competenza <i>di cui già impegnato *</i> <i>di cui FPV</i> previsione di cassa	1.000,00 0,00 1.065,28	1.000,00 0,00 0,00 1.000,00	1.000,00 0,00 0,00 1.000,00
------	---	----------------------------------	--------------------------------------	--------------------------------------



BILANCIO DI PREVISIONE - CAPITOLI

COMUNE DI RUVO DI PUGLIA

SPESE

Esercizio: 2020

Responsabile di Servizio PROGRAMMAZIONE ECONOMICA									
CAPITOLO	DENOMINAZIONE		PIANO DEI CONTI FINANZIARIO	RESIDUI PRESUNTI AL TERMINE DELL'ESERCIZIO PRECEDENTE QUELLO CUI SI RIFERISCE IL BILANCIO		PREVISIONI DEFINITIVE DELL'ANNO PRECEDENTE	PREVISIONI ANNO 2020	PREVISIONI ANNO 2021	PREVISIONI ANNO 2022
	RESPONSABILE DI SPESA								
	RESPONSABILE DI SERVIZIO								
Missione 12 Diritti sociali, politiche sociali e famiglia									
Programma 9 Servizio necroscopico e cimiteriale									
Titolo 1 Spese correnti									
Macroaggregato 103 Acquisto di beni e servizi									
224000	SPESE PER I SERVIZI DI TRASPORTO E POMPE FUNEBRI		1.03.02.13.000	0,00	previsione di competenza	0,00	0,00	0,00	0,00
	PROGRAMMAZIONE ECONOMICA		2.1.2.01.11		di cui già impegnato *		0,00	0,00	0,00
	PROGRAMMAZIONE ECONOMICA				di cui FPV	0,00	0,00	0,00	0,00
					previsione di cassa	0,00	0,00		
Totale Macroaggregato 103				0,00	previsione di competenza	0,00	0,00	0,00	0,00
					di cui già impegnato *		0,00	0,00	0,00
					di cui FPV	0,00	0,00	0,00	0,00
					previsione di cassa	0,00	0,00		
Totale Titolo 1				0,00	previsione di competenza	0,00	0,00	0,00	0,00
					di cui già impegnato *		0,00	0,00	0,00
					di cui FPV	0,00	0,00	0,00	0,00
					previsione di cassa	0,00	0,00		
Totale Programma 9				0,00	previsione di competenza	0,00	0,00	0,00	0,00
					di cui già impegnato *		0,00	0,00	0,00
					di cui FPV	0,00	0,00	0,00	0,00
					previsione di cassa	0,00	0,00		
Totale Missione 12				0,00	previsione di competenza	0,00	0,00	0,00	0,00
					di cui già impegnato *		0,00	0,00	0,00
					di cui FPV	0,00	0,00	0,00	0,00
					previsione di cassa	0,00	0,00		



BILANCIO DI PREVISIONE - CAPITOLI

COMUNE DI RUVO DI PUGLIA

SPESE

Esercizio: 2020

Responsabile di Servizio PROGRAMMAZIONE ECONOMICA								
CAPITOLO	DENOMINAZIONE	PIANO DEI CONTI FINANZIARIO	RESIDUI PRESUNTI AL TERMINE DELL'ESERCIZIO PRECEDENTE QUELLO CUI SI RIFERISCE IL BILANCIO		PREVISIONI DEFINITIVE DELL'ANNO PRECEDENTE	PREVISIONI ANNO 2020	PREVISIONI ANNO 2021	PREVISIONI ANNO 2022
	RESPONSABILE DI SPESA	PIANO DEI CONTI ECONOMICO						
	RESPONSABILE DI SERVIZIO							

Missione 14 Sviluppo economico e competitività**Programma 4 Reti e altri servizi di pubblica utilità****Titolo 1 Spese correnti****Macroaggregato 103 Acquisto di beni e servizi**

417000	SPESE PER LA GESTIONE IN CONCESSIONE IMPOSTA COMUNALE SULLA PUBBLICITA' E PUBBLICHE AFFISSIONI	1.03.02.13.000	0,00	previsione di competenza	2.119,00	0,00	0,00	0,00
	PROGRAMMAZIONE ECONOMICA	2.1.2.01.11		di cui già impegnato *		0,00	0,00	0,00
	PROGRAMMAZIONE ECONOMICA			di cui FPV	0,00	0,00	0,00	0,00
	PROGRAMMAZIONE ECONOMICA			previsione di cassa	6.640,71	0,00		

Totale Macroaggregato 103			0,00	previsione di competenza	2.119,00	0,00	0,00	0,00
				di cui già impegnato *		0,00	0,00	0,00
				di cui FPV	0,00	0,00	0,00	0,00
				previsione di cassa	6.640,71	0,00		

Totale Titolo 1			0,00	previsione di competenza	2.119,00	0,00	0,00	0,00
				di cui già impegnato *		0,00	0,00	0,00
				di cui FPV	0,00	0,00	0,00	0,00
				previsione di cassa	6.640,71	0,00		

Totale Programma 4			0,00	previsione di competenza	2.119,00	0,00	0,00	0,00
				di cui già impegnato *		0,00	0,00	0,00
				di cui FPV	0,00	0,00	0,00	0,00
				previsione di cassa	6.640,71	0,00		

Totale Missione 14			0,00	previsione di competenza	2.119,00	0,00	0,00	0,00
				di cui già impegnato *		0,00	0,00	0,00
				di cui FPV	0,00	0,00	0,00	0,00
				previsione di cassa	6.640,71	0,00		



BILANCIO DI PREVISIONE - CAPITOLI

COMUNE DI RUVO DI PUGLIA

SPESE

Esercizio: 2020

Responsabile di Servizio PROGRAMMAZIONE ECONOMICA								
CAPITOLO	DENOMINAZIONE	PIANO DEI CONTI FINANZIARIO	RESIDUI PRESUNTI AL TERMINE DELL'ESERCIZIO PRECEDENTE QUELLO CUI SI RIFERISCE IL BILANCIO		PREVISIONI DEFINITIVE DELL'ANNO PRECEDENTE	PREVISIONI ANNO 2020	PREVISIONI ANNO 2021	PREVISIONI ANNO 2022
	RESPONSABILE DI SPESA							
	RESPONSABILE DI SERVIZIO	PIANO DEI CONTI ECONOMICO						

Missione 20 Fondi e accantonamenti**Programma 1 Fondo di riserva****Titolo 1 Spese correnti****Macroaggregato 110 Altre spese correnti**

471000	FONDO DI RISERVA	1.10.01.01.000	0,00	previsione di competenza	52.299,00	51.368,00	53.223,00	55.554,00
	PROGRAMMAZIONE ECONOMICA			di cui già impegnato *		0,00	0,00	0,00
	PROGRAMMAZIONE ECONOMICA			di cui FPV	0,00	0,00	0,00	0,00
				previsione di cassa	52.299,00	0,00		
471010	FONDO DI RISERVA DI CASSA	1.10.01.01.000	0,00	previsione di competenza	0,00	0,00	0,00	0,00
	PROGRAMMAZIONE ECONOMICA			di cui già impegnato *		0,00	0,00	0,00
	PROGRAMMAZIONE ECONOMICA			di cui FPV	0,00	0,00	0,00	0,00
				previsione di cassa	0,00	107.600,00		
Totale Macroaggregato 110			0,00	previsione di competenza	52.299,00	51.368,00	53.223,00	55.554,00
				di cui già impegnato *		0,00	0,00	0,00
				di cui FPV	0,00	0,00	0,00	0,00
				previsione di cassa	52.299,00	107.600,00		
Totale Titolo 1			0,00	previsione di competenza	52.299,00	51.368,00	53.223,00	55.554,00
				di cui già impegnato *		0,00	0,00	0,00
				di cui FPV	0,00	0,00	0,00	0,00
				previsione di cassa	52.299,00	107.600,00		
Totale Programma 1			0,00	previsione di competenza	52.299,00	51.368,00	53.223,00	55.554,00
				di cui già impegnato *		0,00	0,00	0,00
				di cui FPV	0,00	0,00	0,00	0,00
				previsione di cassa	52.299,00	107.600,00		

Programma 2 Fondo crediti di dubbia esigibilità**Titolo 1 Spese correnti****Macroaggregato 110 Altre spese correnti**

471100	FONDO SVALUTAZIONE CREDITI	1.10.01.03.000	0,00	previsione di competenza	0,00	0,00	0,00	0,00
	PROGRAMMAZIONE ECONOMICA			di cui già impegnato *		0,00	0,00	0,00
	PROGRAMMAZIONE ECONOMICA			di cui FPV	0,00	0,00	0,00	0,00
				previsione di cassa	0,00	0,00		



BILANCIO DI PREVISIONE - CAPITOLI

COMUNE DI RUVO DI PUGLIA

SPESE

Esercizio: 2020

Responsabile di Servizio PROGRAMMAZIONE ECONOMICA								
CAPITOLO	DENOMINAZIONE	PIANO DEI CONTI FINANZIARIO	RESIDUI PRESUNTI AL TERMINE DELL'ESERCIZIO PRECEDENTE QUELLO CUI SI RIFERISCE IL BILANCIO		PREVISIONI DEFINITIVE DELL'ANNO PRECEDENTE	PREVISIONI ANNO 2020	PREVISIONI ANNO 2021	PREVISIONI ANNO 2022
	RESPONSABILE DI SPESA							
	RESPONSABILE DI SERVIZIO	PIANO DEI CONTI ECONOMICO						
471200	FONDO ACCANTONAMENTO RISCHI TARES	1.10.01.03.000	0,00	previsione di competenza	318.930,00	318.930,00	318.930,00	318.930,00
	PROGRAMMAZIONE ECONOMICA	2.4.3.99.99		di cui già impegnato *		0,00	0,00	0,00
	PROGRAMMAZIONE ECONOMICA			di cui FPV	0,00	0,00	0,00	0,00
				previsione di cassa	318.930,00	0,00		
471300	FONDO CREDITI DUBBIA ESIGIBILITA'	1.10.01.03.000	0,00	previsione di competenza	182.300,00	211.000,00	238.500,00	238.500,00
	PROGRAMMAZIONE ECONOMICA			di cui già impegnato *		0,00	0,00	0,00
	PROGRAMMAZIONE ECONOMICA			di cui FPV	0,00	0,00	0,00	0,00
				previsione di cassa	182.300,00	0,00		
Totale Macroaggregato 110			0,00	previsione di competenza	501.230,00	529.930,00	557.430,00	557.430,00
				di cui già impegnato *		0,00	0,00	0,00
				di cui FPV	0,00	0,00	0,00	0,00
				previsione di cassa	501.230,00	0,00		
Totale Titolo 1			0,00	previsione di competenza	501.230,00	529.930,00	557.430,00	557.430,00
				di cui già impegnato *		0,00	0,00	0,00
				di cui FPV	0,00	0,00	0,00	0,00
				previsione di cassa	501.230,00	0,00		
Totale Programma 2			0,00	previsione di competenza	501.230,00	529.930,00	557.430,00	557.430,00
				di cui già impegnato *		0,00	0,00	0,00
				di cui FPV	0,00	0,00	0,00	0,00
				previsione di cassa	501.230,00	0,00		
Programma 3 Altri Fondi								
Titolo 1 Spese correnti								
Macroaggregato 110 Altre spese correnti								
471500	FONDO IVA	1.10.03.01.000	2.813,59	previsione di competenza	15.000,00	15.000,00	15.000,00	15.000,00
	PROGRAMMAZIONE ECONOMICA	2.4.5.06.01.01		di cui già impegnato *		0,00	0,00	0,00
	PROGRAMMAZIONE ECONOMICA			di cui FPV	0,00	0,00	0,00	0,00
				previsione di cassa	17.813,59	0,00		
471600	FONDO EMERGENZA COVID-19 (DA RISORSE DI BILANCIO)	1.10.01.99.000	0,00	previsione di competenza	0,00	125.000,00	0,00	0,00
	PROGRAMMAZIONE ECONOMICA			di cui già impegnato *		0,00	0,00	0,00
	PROGRAMMAZIONE ECONOMICA			di cui FPV	0,00	0,00	0,00	0,00
				previsione di cassa	0,00	0,00		



BILANCIO DI PREVISIONE - CAPITOLI

COMUNE DI RUVO DI PUGLIA

SPESE

Esercizio: 2020

Responsabile di Servizio PROGRAMMAZIONE ECONOMICA								
CAPITOLO	DENOMINAZIONE	PIANO DEI CONTI FINANZIARIO	RESIDUI PRESUNTI AL TERMINE DELL'ESERCIZIO PRECEDENTE QUELLO CUI SI RIFERISCE IL BILANCIO		PREVISIONI DEFINITIVE DELL'ANNO PRECEDENTE	PREVISIONI ANNO 2020	PREVISIONI ANNO 2021	PREVISIONI ANNO 2022
	RESPONSABILE DI SPESA							
	RESPONSABILE DI SERVIZIO	PIANO DEI CONTI ECONOMICO						
471700	FONDO A COPERTURA ESERCIZIO FUNZIONI FONDAMENTALI PER COVID-19 (CAP. 171/07 EN.) PROGRAMMAZIONE ECONOMICA PROGRAMMAZIONE ECONOMICA	1.10.01.99.000	0,00	previsione di competenza <i>di cui già impegnato *</i> <i>di cui FPV</i> previsione di cassa	0,00 0,00 0,00	0,00 0,00 0,00	0,00 0,00 0,00	0,00 0,00 0,00
Totale Macroaggregato 110			2.813,59	previsione di competenza <i>di cui già impegnato *</i> <i>di cui FPV</i> previsione di cassa	15.000,00 0,00 17.813,59	140.000,00 0,00 0,00	15.000,00 0,00 0,00	15.000,00 0,00 0,00
Totale Titolo 1			2.813,59	previsione di competenza <i>di cui già impegnato *</i> <i>di cui FPV</i> previsione di cassa	15.000,00 0,00 17.813,59	140.000,00 0,00 0,00	15.000,00 0,00 0,00	15.000,00 0,00 0,00
Totale Programma 3			2.813,59	previsione di competenza <i>di cui già impegnato *</i> <i>di cui FPV</i> previsione di cassa	15.000,00 0,00 17.813,59	140.000,00 0,00 0,00	15.000,00 0,00 0,00	15.000,00 0,00 0,00
Totale Missione 20			2.813,59	previsione di competenza <i>di cui già impegnato *</i> <i>di cui FPV</i> previsione di cassa	568.529,00 0,00 571.342,59	721.298,00 0,00 107.600,00	625.653,00 0,00 0,00	627.984,00 0,00 0,00



BILANCIO DI PREVISIONE - CAPITOLI

COMUNE DI RUVO DI PUGLIA

SPESE

Esercizio: 2020

Responsabile di Servizio PROGRAMMAZIONE ECONOMICA								
CAPITOLO	DENOMINAZIONE	PIANO DEI CONTI FINANZIARIO	RESIDUI PRESUNTI AL TERMINE DELL'ESERCIZIO PRECEDENTE QUELLO CUI SI RIFERISCE IL BILANCIO		PREVISIONI DEFINITIVE DELL'ANNO PRECEDENTE	PREVISIONI ANNO 2020	PREVISIONI ANNO 2021	PREVISIONI ANNO 2022
	RESPONSABILE DI SPESA							
	RESPONSABILE DI SERVIZIO	PIANO DEI CONTI ECONOMICO						

Missione 50 Debito pubblico**Programma 2 Quota capitale ammortamento mutui e prestiti obbligazionari****Titolo 4 Rimborso di prestiti****Macroaggregato 401 Rimborso di titoli obbligazionari**

952200	RIMBORSO QUOTA CAPITALE PER AMMORTAMENTO PRESTITO OBBLIGAZIONARIO PROGRAMMAZIONE ECONOMICA PROGRAMMAZIONE ECONOMICA	4.01.02.01.000 2.4.1.01.07.01	0,00	previsione di competenza <i>di cui già impegnato *</i> <i>di cui FPV</i>	195.905,00 0,00	203.000,00 0,00	211.000,00 0,00	218.000,00 0,00
				previsione di cassa	195.905,00	203.000,00		

Totale Macroaggregato 401

0,00	previsione di competenza <i>di cui già impegnato *</i> <i>di cui FPV</i>	195.905,00 0,00	203.000,00 0,00	211.000,00 0,00	218.000,00 0,00
	previsione di cassa	195.905,00	203.000,00		

Macroaggregato 403 Rimborso mutui e altri finanziamenti a medio lungo termine

952000	QUOTE DI CAPITALE PER AMMORTAMENTO MUTUI PER INVESTIMENTI (CASSA DD.PP.) PROGRAMMAZIONE ECONOMICA PROGRAMMAZIONE ECONOMICA	4.03.01.04.000 2.4.1.04.03.03	0,00	previsione di competenza <i>di cui già impegnato *</i> <i>di cui FPV</i>	319.000,00 0,00	326.000,00 0,00	340.000,00 0,00	355.000,00 0,00
				previsione di cassa	319.000,00	326.000,00		

952010	QUOTA DI CAPITALE X AMMORTAMENTO MUTUI PER INVESTIMENTI (ISTITUTO CREDITO SPORTIVO) PROGRAMMAZIONE ECONOMICA PROGRAMMAZIONE ECONOMICA	4.03.01.04.000 2.4.1.04.03.03	0,00	previsione di competenza <i>di cui già impegnato *</i> <i>di cui FPV</i>	92.442,00 0,00	136.000,00 0,00	97.000,00 0,00	56.000,00 0,00
				previsione di cassa	92.442,00	136.000,00		

952100	RIMBORSO QUOTA PRESTITO COMPARTO X PROGRAMMAZIONE ECONOMICA PROGRAMMAZIONE ECONOMICA	4.03.01.04.000 2.4.1.04.03.03	0,00	previsione di competenza <i>di cui già impegnato *</i> <i>di cui FPV</i>	26.950,00 0,00	26.950,00 0,00	26.950,00 0,00	26.950,00 0,00
				previsione di cassa	26.950,00	26.950,00		

952300	ESTINZIONE MUTUI PER RIMBORSO PRESTITI PROGRAMMAZIONE ECONOMICA PROGRAMMAZIONE ECONOMICA	4.03.01.04.000 2.4.1.04.03.03	0,00	previsione di competenza <i>di cui già impegnato *</i> <i>di cui FPV</i>	0,00 0,00	0,00 0,00	0,00 0,00	0,00 0,00
				previsione di cassa	50.500,00	0,00		



BILANCIO DI PREVISIONE - CAPITOLI

COMUNE DI RUVO DI PUGLIA

SPESE

Esercizio: 2020

Responsabile di Servizio PROGRAMMAZIONE ECONOMICA								
CAPITOLO	DENOMINAZIONE	PIANO DEI CONTI FINANZIARIO	RESIDUI PRESUNTI AL TERMINE DELL'ESERCIZIO PRECEDENTE QUELLO CUI SI RIFERISCE IL BILANCIO		PREVISIONI DEFINITIVE DELL'ANNO PRECEDENTE	PREVISIONI ANNO 2020	PREVISIONI ANNO 2021	PREVISIONI ANNO 2022
	RESPONSABILE DI SPESA							
	RESPONSABILE DI SERVIZIO							
Totale Macroaggregato 403			0,00	previsione di competenza	438.392,00	488.950,00	463.950,00	437.950,00
				<i>di cui già impegnato *</i>		0,00	0,00	0,00
				<i>di cui FPV</i>	0,00	0,00	0,00	0,00
				previsione di cassa	488.892,00	488.950,00		
Totale Titolo 4			0,00	previsione di competenza	634.297,00	691.950,00	674.950,00	655.950,00
				<i>di cui già impegnato *</i>		0,00	0,00	0,00
				<i>di cui FPV</i>	0,00	0,00	0,00	0,00
				previsione di cassa	684.797,00	691.950,00		
Totale Programma 2			0,00	previsione di competenza	634.297,00	691.950,00	674.950,00	655.950,00
				<i>di cui già impegnato *</i>		0,00	0,00	0,00
				<i>di cui FPV</i>	0,00	0,00	0,00	0,00
				previsione di cassa	684.797,00	691.950,00		
Totale Missione 50			0,00	previsione di competenza	634.297,00	691.950,00	674.950,00	655.950,00
				<i>di cui già impegnato *</i>		0,00	0,00	0,00
				<i>di cui FPV</i>	0,00	0,00	0,00	0,00
				previsione di cassa	684.797,00	691.950,00		



BILANCIO DI PREVISIONE - CAPITOLI

COMUNE DI RUVO DI PUGLIA

SPESE

Esercizio: 2020

Responsabile di Servizio PROGRAMMAZIONE ECONOMICA								
CAPITOLO	DENOMINAZIONE	PIANO DEI CONTI FINANZIARIO	RESIDUI PRESUNTI AL TERMINE DELL'ESERCIZIO PRECEDENTE QUELLO CUI SI RIFERISCE IL BILANCIO		PREVISIONI DEFINITIVE DELL'ANNO PRECEDENTE	PREVISIONI ANNO 2020	PREVISIONI ANNO 2021	PREVISIONI ANNO 2022
	RESPONSABILE DI SPESA							
	RESPONSABILE DI SERVIZIO	PIANO DEI CONTI ECONOMICO						
Missione 60 Anticipazioni finanziarie								
Programma 1 Restituzione anticipazione di tesoreria								
Titolo 5 Chiusura Anticipazioni da istituto tesoriere/cassiere								
Macroaggregato 501 Chiusura Anticipazioni ricevute da istituto tesoriere/cassiere								
940000	RIMBORSO ANTICIPAZIONI DI CASSA	5.01.01.01.000	0,00	previsione di competenza	5.563.000,00	6.968.375,00	6.968.375,00	6.968.375,00
	PROGRAMMAZIONE ECONOMICA	2.4.1.02.01.01		di cui già impegnato *		0,00	0,00	0,00
	PROGRAMMAZIONE ECONOMICA			di cui FPV	0,00	0,00	0,00	0,00
				previsione di cassa	5.563.000,00	6.968.375,00		
Totale Macroaggregato 501			0,00	previsione di competenza	5.563.000,00	6.968.375,00	6.968.375,00	6.968.375,00
				di cui già impegnato *		0,00	0,00	0,00
				di cui FPV	0,00	0,00	0,00	0,00
				previsione di cassa	5.563.000,00	6.968.375,00		
Totale Titolo 5			0,00	previsione di competenza	5.563.000,00	6.968.375,00	6.968.375,00	6.968.375,00
				di cui già impegnato *		0,00	0,00	0,00
				di cui FPV	0,00	0,00	0,00	0,00
				previsione di cassa	5.563.000,00	6.968.375,00		
Totale Programma 1			0,00	previsione di competenza	5.563.000,00	6.968.375,00	6.968.375,00	6.968.375,00
				di cui già impegnato *		0,00	0,00	0,00
				di cui FPV	0,00	0,00	0,00	0,00
				previsione di cassa	5.563.000,00	6.968.375,00		
Totale Missione 60			0,00	previsione di competenza	5.563.000,00	6.968.375,00	6.968.375,00	6.968.375,00
				di cui già impegnato *		0,00	0,00	0,00
				di cui FPV	0,00	0,00	0,00	0,00
				previsione di cassa	5.563.000,00	6.968.375,00		



BILANCIO DI PREVISIONE - CAPITOLI

COMUNE DI RUVO DI PUGLIA

SPESE

Esercizio: 2020

Responsabile di Servizio PROGRAMMAZIONE ECONOMICA								
CAPITOLO	DENOMINAZIONE	PIANO DEI CONTI FINANZIARIO	RESIDUI PRESUNTI AL TERMINE DELL'ESERCIZIO PRECEDENTE QUELLO CUI SI RIFERISCE IL BILANCIO		PREVISIONI DEFINITIVE DELL'ANNO PRECEDENTE	PREVISIONI ANNO 2020	PREVISIONI ANNO 2021	PREVISIONI ANNO 2022
	RESPONSABILE DI SPESA	PIANO DEI CONTI ECONOMICO						
	RESPONSABILE DI SERVIZIO							

Missione 99 Servizi per conto terzi**Programma 1 Servizi per conto terzi e Partite di giro****Titolo 7 Spese per conto terzi e partite di giro****Macroaggregato 701 Uscite per partite di giro**

960010	VERSAMENTO RITENUTE C.P.D.E.L. PROGRAMMAZIONE ECONOMICA PROGRAMMAZIONE ECONOMICA	7.01.02.02.000 2.4.6.02.01.01	90.116,90	previsione di competenza di cui già impegnato * di cui FPV	400.000,00 0,00 0,00	400.000,00 0,00 0,00	400.000,00 0,00 0,00	400.000,00 0,00 0,00
960020	VERSAMENTO CONTRIBUTI INADEL - S.S.N. PROGRAMMAZIONE ECONOMICA PROGRAMMAZIONE ECONOMICA	7.01.02.02.000 2.4.6.02.01.01	113.528,71	previsione di competenza di cui già impegnato * di cui FPV	160.000,00 0,00 0,00	160.000,00 0,00 0,00	160.000,00 0,00 0,00	160.000,00 0,00 0,00
960030	VERSAMENTO RITENUTE GESCAL PROGRAMMAZIONE ECONOMICA PROGRAMMAZIONE ECONOMICA	7.01.02.02.000 2.4.6.02.01.01	0,00	previsione di competenza di cui già impegnato * di cui FPV	500,00 0,00 0,00	500,00 0,00 0,00	500,00 0,00 0,00	500,00 0,00 0,00
960040	VERSAMENTO RITENUTE RISCATTO INADEL PROGRAMMAZIONE ECONOMICA PROGRAMMAZIONE ECONOMICA	7.01.01.99.000 2.4.7.04.15.01	6.867,78	previsione di competenza di cui già impegnato * di cui FPV	11.000,00 0,00 0,00	11.000,00 0,00 0,00	11.000,00 0,00 0,00	11.000,00 0,00 0,00
960050	VERSAMENTO RITENUTE ONAOSI PROGRAMMAZIONE ECONOMICA PROGRAMMAZIONE ECONOMICA	7.01.02.02.000 2.4.6.02.01.01	0,00	previsione di competenza di cui già impegnato * di cui FPV	500,00 0,00 0,00	500,00 0,00 0,00	500,00 0,00 0,00	500,00 0,00 0,00
961000	VERSAMENTO RITENUTE ERARIALI PROGRAMMAZIONE ECONOMICA PROGRAMMAZIONE ECONOMICA	7.01.02.01.000 2.4.5.05.02.01	0,00	previsione di competenza di cui già impegnato * di cui FPV	1.100.000,00 0,00 0,00	1.000.000,00 0,00 0,00	1.000.000,00 0,00 0,00	1.000.000,00 0,00 0,00
961001	VERSAMENTO RITENUTE ERARIALI DA SPLIT PAYMENT PROGRAMMAZIONE ECONOMICA PROGRAMMAZIONE ECONOMICA	7.01.01.02.000 2.4.5.05.04.01	0,00	previsione di competenza di cui già impegnato * di cui FPV	1.500.000,00 0,00 0,00	1.500.000,00 0,00 0,00	1.500.000,00 0,00 0,00	1.500.000,00 0,00 0,00
				previsione di cassa	1.581.601,59	1.500.000,00		



BILANCIO DI PREVISIONE - CAPITOLI

COMUNE DI RUVO DI PUGLIA

SPESE

Esercizio: 2020

Responsabile di Servizio PROGRAMMAZIONE ECONOMICA								
CAPITOLO	DENOMINAZIONE	PIANO DEI CONTI FINANZIARIO	RESIDUI PRESUNTI AL TERMINE DELL'ESERCIZIO PRECEDENTE QUELLO CUI SI RIFERISCE IL BILANCIO		PREVISIONI DEFINITIVE DELL'ANNO PRECEDENTE	PREVISIONI ANNO 2020	PREVISIONI ANNO 2021	PREVISIONI ANNO 2022
	RESPONSABILE DI SPESA	PIANO DEI CONTI ECONOMICO						
	RESPONSABILE DI SERVIZIO							
961002	VERSAMENTO RITENUTE ERARIALI DA LAVORO AUTONOMO (PROFESSIONISTI) PROGRAMMAZIONE ECONOMICA PROGRAMMAZIONE ECONOMICA	7.01.03.01.000 2.4.5.05.03.01	0,00	previsione di competenza <i>di cui già impegnato *</i> <i>di cui FPV</i> previsione di cassa	150.000,00 0,00 150.298,21	150.000,00 0,00 0,00 150.000,00	150.000,00 0,00 0,00 150.000,00	150.000,00 0,00 0,00 150.000,00
961003	VERSAMENTO RITENUTE ERARIALI SU INDENNITA DI ESPROPRI PROGRAMMAZIONE ECONOMICA PROGRAMMAZIONE ECONOMICA	7.01.99.99.000 2.4.7.04.99.99	0,00	previsione di competenza <i>di cui già impegnato *</i> <i>di cui FPV</i> previsione di cassa	500.000,00 0,00 510.522,87	500.000,00 0,00 0,00 500.000,00	500.000,00 0,00 0,00 500.000,00	500.000,00 0,00 0,00 500.000,00
962010	VERSAMENTO QUOTE SINDACALI PROGRAMMAZIONE ECONOMICA PROGRAMMAZIONE ECONOMICA	7.01.02.99.000 2.4.7.04.13.01	372,95	previsione di competenza <i>di cui già impegnato *</i> <i>di cui FPV</i> previsione di cassa	45.000,00 0,00 45.000,00	45.000,00 0,00 0,00 45.372,95	45.000,00 0,00 0,00 45.000,00	45.000,00 0,00 0,00 45.000,00
962020	VERSAMENTO CESSIONI DI STIPENDIO PROGRAMMAZIONE ECONOMICA PROGRAMMAZIONE ECONOMICA	7.01.02.99.000 2.4.7.04.13.01	9.441,54	previsione di competenza <i>di cui già impegnato *</i> <i>di cui FPV</i> previsione di cassa	140.000,00 0,00 140.000,00	140.000,00 0,00 0,00 149.441,54	140.000,00 0,00 0,00 140.000,00	140.000,00 0,00 0,00 140.000,00
962040	VERSAMENTO RITENUTE VARIE PROGRAMMAZIONE ECONOMICA PROGRAMMAZIONE ECONOMICA	7.01.02.99.000 2.4.7.04.13.01	0,00	previsione di competenza <i>di cui già impegnato *</i> <i>di cui FPV</i> previsione di cassa	30.000,00 0,00 30.000,00	30.000,00 0,00 0,00 30.000,00	30.000,00 0,00 0,00 30.000,00	30.000,00 0,00 0,00 30.000,00
962050	SPESE NON ANDATE A BUON FINE PROGRAMMAZIONE ECONOMICA PROGRAMMAZIONE ECONOMICA	7.01.99.01.000 2.4.7.04.99.99	1.528,27	previsione di competenza <i>di cui già impegnato *</i> <i>di cui FPV</i> previsione di cassa	50.000,00 0,00 51.487,89	50.000,00 0,00 0,00 51.528,27	50.000,00 0,00 0,00 50.000,00	50.000,00 0,00 0,00 50.000,00
965000	ANTICIPAZIONE DI FONDI PER SERVIZIO ECONOMATO PROGRAMMAZIONE ECONOMICA PROGRAMMAZIONE ECONOMICA	7.01.99.03.000 2.4.7.04.99.99	0,00	previsione di competenza <i>di cui già impegnato *</i> <i>di cui FPV</i> previsione di cassa	750.000,00 0,00 750.000,00	50.000,00 0,00 0,00 50.000,00	50.000,00 0,00 0,00 50.000,00	50.000,00 0,00 0,00 50.000,00
Totale Macroaggregato 701			221.856,15	previsione di competenza <i>di cui già impegnato *</i> <i>di cui FPV</i> previsione di cassa	4.837.000,00 0,00 4.930.910,56	4.037.000,00 0,00 0,00 4.258.856,15	4.037.000,00 0,00 0,00 4.037.000,00	4.037.000,00 0,00 0,00 4.037.000,00

Macroaggregato 702 Uscite per conto terzi



BILANCIO DI PREVISIONE - CAPITOLI

COMUNE DI RUVO DI PUGLIA

SPESE

Esercizio: 2020

Responsabile di Servizio PROGRAMMAZIONE ECONOMICA								
CAPITOLO	DENOMINAZIONE	PIANO DEI CONTI FINANZIARIO	RESIDUI PRESUNTI AL TERMINE DELL'ESERCIZIO PRECEDENTE QUELLO CUI SI RIFERISCE IL BILANCIO		PREVISIONI DEFINITIVE DELL'ANNO PRECEDENTE	PREVISIONI ANNO 2020	PREVISIONI ANNO 2021	PREVISIONI ANNO 2022
	RESPONSABILE DI SPESA	PIANO DEI CONTI ECONOMICO						
	RESPONSABILE DI SERVIZIO							
964000	SERVIZIO PER CONTO DI TERZI	7.02.99.99.000	14.242,91	previsione di competenza	3.500.000,00	100.000,00	100.000,00	100.000,00
	PROGRAMMAZIONE ECONOMICA	2.4.7.04.99.99		di cui già impegnato *		0,00	0,00	0,00
	PROGRAMMAZIONE ECONOMICA			di cui FPV	0,00	0,00	0,00	0,00
				previsione di cassa	3.518.610,38	114.242,91		
965100	SPESE CONTRATTUALI (CAP. 725/E)	7.02.04.01.000	3.175,31	previsione di competenza	50.000,00	50.000,00	50.000,00	50.000,00
	PROGRAMMAZIONE ECONOMICA	1.3.2.08.04.99		di cui già impegnato *		0,00	0,00	0,00
	PROGRAMMAZIONE ECONOMICA			di cui FPV	0,00	0,00	0,00	0,00
				previsione di cassa	74.141,02	53.175,31		
Totale Macroaggregato 702			17.418,22	previsione di competenza	3.550.000,00	150.000,00	150.000,00	150.000,00
				di cui già impegnato *		0,00	0,00	0,00
				di cui FPV	0,00	0,00	0,00	0,00
				previsione di cassa	3.592.751,40	167.418,22		
Totale Titolo 7			239.274,37	previsione di competenza	8.387.000,00	4.187.000,00	4.187.000,00	4.187.000,00
				di cui già impegnato *		0,00	0,00	0,00
				di cui FPV	0,00	0,00	0,00	0,00
				previsione di cassa	8.523.661,96	4.426.274,37		
Totale Programma 1			239.274,37	previsione di competenza	8.387.000,00	4.187.000,00	4.187.000,00	4.187.000,00
				di cui già impegnato *		0,00	0,00	0,00
				di cui FPV	0,00	0,00	0,00	0,00
				previsione di cassa	8.523.661,96	4.426.274,37		
Totale Missione 99			239.274,37	previsione di competenza	8.387.000,00	4.187.000,00	4.187.000,00	4.187.000,00
				di cui già impegnato *		0,00	0,00	0,00
				di cui FPV	0,00	0,00	0,00	0,00
				previsione di cassa	8.523.661,96	4.426.274,37		
Totale Responsabile di Servizio			1.308.180,21	previsione di competenza	17.050.386,34	14.184.168,00	13.733.573,00	13.692.494,00
				di cui già impegnato *		11.970,00	0,00	0,00
				di cui FPV	0,00	0,00	0,00	0,00
				previsione di cassa	18.093.470,95	14.858.866,62		
				Disavanzo di amm.	170.000,00	170.000,00	170.000,00	170.000,00
Totale Generale delle Spese			1.308.180,21	previsione di competenza	17.220.386,34	14.354.168,00	13.903.573,00	13.862.494,00
				di cui già impegnato *		11.970,00	0,00	0,00
				di cui FPV	0,00	0,00	0,00	0,00
				previsione di cassa	18.093.470,95	14.858.866,62		



BILANCIO DI PREVISIONE - CAPITOLI

COMUNE DI RUVO DI PUGLIA

SPESE

Esercizio: 2020

Responsabile di Servizio INNOVAZIONE TECNOLOGICA								
CAPITOLO	DENOMINAZIONE	PIANO DEI CONTI FINANZIARIO	RESIDUI PRESUNTI AL TERMINE DELL'ESERCIZIO PRECEDENTE QUELLO CUI SI RIFERISCE IL BILANCIO		PREVISIONI DEFINITIVE DELL'ANNO PRECEDENTE	PREVISIONI ANNO 2020	PREVISIONI ANNO 2021	PREVISIONI ANNO 2022
	RESPONSABILE DI SPESA	PIANO DEI CONTI ECONOMICO						
	RESPONSABILE DI SERVIZIO							
DISAVANZO DI AMMINISTRAZIONE						170.000,00		
Missione 1 Servizi istituzionali, generali e di gestione								
Programma 2 Segreteria generale								
Titolo 1 Spese correnti								
Macroaggregato 103 Acquisto di beni e servizi								
42501	SPESE X ADESIONE RETE RUPAR (CAP. 191/E) INNOVAZIONE TECNOLOGICA INNOVAZIONE TECNOLOGICA	1.03.02.19.000 2.1.2.01.16	9.666,69	previsione di competenza di cui già impegnato * di cui FPV previsione di cassa	18.000,00 0,00 21.638,50	23.000,00 0,00 0,00 32.666,69	23.000,00 0,00 0,00 0,00	23.000,00 0,00 0,00 0,00
42502	SPESE PER FUNZIONAMENTO INFRASTRUTTURE DI RETE INNOVAZIONE TECNOLOGICA INNOVAZIONE TECNOLOGICA	1.03.02.19.000 2.1.2.01.16	1.250,00	previsione di competenza di cui già impegnato * di cui FPV previsione di cassa	20.000,00 0,00 20.000,00	20.000,00 0,00 0,00 21.250,00	20.000,00 0,00 0,00 0,00	55.000,00 0,00 0,00 0,00
Totale Macroaggregato 103			10.916,69	previsione di competenza di cui già impegnato * di cui FPV previsione di cassa	38.000,00 0,00 0,00 41.638,50	43.000,00 0,00 0,00 53.916,69	43.000,00 0,00 0,00 0,00	78.000,00 0,00 0,00 0,00
Totale Titolo 1			10.916,69	previsione di competenza di cui già impegnato * di cui FPV previsione di cassa	38.000,00 0,00 0,00 41.638,50	43.000,00 0,00 0,00 53.916,69	43.000,00 0,00 0,00 0,00	78.000,00 0,00 0,00 0,00
Totale Programma 2			10.916,69	previsione di competenza di cui già impegnato * di cui FPV previsione di cassa	38.000,00 0,00 0,00 41.638,50	43.000,00 0,00 0,00 53.916,69	43.000,00 0,00 0,00 0,00	78.000,00 0,00 0,00 0,00
Programma 9 Assistenza tecnico-amministrativa agli enti locali								
Titolo 1 Spese correnti								
Macroaggregato 103 Acquisto di beni e servizi								
64000	SPESE PER SERVIZI D.P.O. (DATA PROTECTION OFFICER) INNOVAZIONE TECNOLOGICA INNOVAZIONE TECNOLOGICA	1.03.02.19.000 2.1.2.01.16	4.826,40	previsione di competenza di cui già impegnato * di cui FPV previsione di cassa	0,00 0,00 12.000,00	8.000,00 0,00 0,00 12.826,40	8.000,00 0,00 0,00 0,00	8.000,00 0,00 0,00 0,00



BILANCIO DI PREVISIONE - CAPITOLI

COMUNE DI RUVO DI PUGLIA

SPESE

Esercizio: 2020

Responsabile di Servizio INNOVAZIONE TECNOLOGICA								
CAPITOLO	DENOMINAZIONE	PIANO DEI CONTI FINANZIARIO	RESIDUI PRESUNTI AL TERMINE DELL'ESERCIZIO PRECEDENTE QUELLO CUI SI RIFERISCE IL BILANCIO		PREVISIONI DEFINITIVE DELL'ANNO PRECEDENTE	PREVISIONI ANNO 2020	PREVISIONI ANNO 2021	PREVISIONI ANNO 2022
	RESPONSABILE DI SPESA	PIANO DEI CONTI ECONOMICO						
	RESPONSABILE DI SERVIZIO							
Totale Macroaggregato 103			4.826,40	previsione di competenza	0,00	8.000,00	8.000,00	8.000,00
				<i>di cui già impegnato *</i>		0,00	0,00	0,00
				<i>di cui FPV</i>	0,00	0,00	0,00	0,00
				previsione di cassa	12.000,00	12.826,40		
Totale Titolo 1			4.826,40	previsione di competenza	0,00	8.000,00	8.000,00	8.000,00
				<i>di cui già impegnato *</i>		0,00	0,00	0,00
				<i>di cui FPV</i>	0,00	0,00	0,00	0,00
				previsione di cassa	12.000,00	12.826,40		
Totale Programma 9			4.826,40	previsione di competenza	0,00	8.000,00	8.000,00	8.000,00
				<i>di cui già impegnato *</i>		0,00	0,00	0,00
				<i>di cui FPV</i>	0,00	0,00	0,00	0,00
				previsione di cassa	12.000,00	12.826,40		
Totale Missione 1			15.743,09	previsione di competenza	38.000,00	51.000,00	51.000,00	86.000,00
				<i>di cui già impegnato *</i>		0,00	0,00	0,00
				<i>di cui FPV</i>	0,00	0,00	0,00	0,00
				previsione di cassa	53.638,50	66.743,09		
Totale Responsabile di Servizio			15.743,09	previsione di competenza	38.000,00	51.000,00	51.000,00	86.000,00
				<i>di cui già impegnato *</i>		0,00	0,00	0,00
				<i>di cui FPV</i>	0,00	0,00	0,00	0,00
				previsione di cassa	53.638,50	66.743,09		
				Disavanzo di amm.	170.000,00	170.000,00	170.000,00	170.000,00
Totale Generale delle Spese			15.743,09	previsione di competenza	208.000,00	221.000,00	221.000,00	256.000,00
				<i>di cui già impegnato *</i>		0,00	0,00	0,00
				<i>di cui FPV</i>	0,00	0,00	0,00	0,00
				previsione di cassa	53.638,50	66.743,09		



BILANCIO DI PREVISIONE - CAPITOLI

COMUNE DI RUVO DI PUGLIA

SPESE

Esercizio: 2020

Responsabile di Servizio POLITICHE DI SVILUPPO, POLITICHE ABITATIVE EDILIZIA POPOLARE, INNOVAZ. TECNOLOGICA								
CAPITOLO	DENOMINAZIONE	PIANO DEI CONTI FINANZIARIO	RESIDUI PRESUNTI AL TERMINE DELL'ESERCIZIO PRECEDENTE QUELLO CUI SI RIFERISCE IL BILANCIO		PREVISIONI DEFINITIVE DELL'ANNO PRECEDENTE	PREVISIONI ANNO 2020	PREVISIONI ANNO 2021	PREVISIONI ANNO 2022
	RESPONSABILE DI SPESA							
	RESPONSABILE DI SERVIZIO	PIANO DEI CONTI ECONOMICO						

DISAVANZO DI AMMINISTRAZIONE

170.000,00

Missione 1 Servizi istituzionali, generali e di gestione**Programma 1 Organi istituzionali****Titolo 1 Spese correnti****Macroaggregato 103 Acquisto di beni e servizi**

2077	BILANCIO SOCIALE	1.03.02.11.000	11.000,00	previsione di competenza	11.000,00	0,00	0,00	0,00
	POLITICHE DI SVILUPPO, POLITICHE ABITATIVE EDILIZIA POPOLARE, INNOVAZ. TECNOLOGICA	2.1.2.01.09		di cui già impegnato *		0,00	0,00	0,00
				di cui FPV	0,00	0,00	0,00	0,00
	POLITICHE DI SVILUPPO, POLITICHE ABITATIVE EDILIZIA POPOLARE, INNOVAZ. TECNOLOGICA			previsione di cassa	17.000,00	11.000,00		

Totale Macroaggregato 103

11.000,00	previsione di competenza	11.000,00	0,00	0,00	0,00
	di cui già impegnato *		0,00	0,00	0,00
	di cui FPV	0,00	0,00	0,00	0,00
	previsione di cassa	17.000,00	11.000,00		

Totale Titolo 1

11.000,00	previsione di competenza	11.000,00	0,00	0,00	0,00
	di cui già impegnato *		0,00	0,00	0,00
	di cui FPV	0,00	0,00	0,00	0,00
	previsione di cassa	17.000,00	11.000,00		

Totale Programma 1

11.000,00	previsione di competenza	11.000,00	0,00	0,00	0,00
	di cui già impegnato *		0,00	0,00	0,00
	di cui FPV	0,00	0,00	0,00	0,00
	previsione di cassa	17.000,00	11.000,00		

Programma 2 Segreteria generale**Titolo 1 Spese correnti****Macroaggregato 103 Acquisto di beni e servizi**

38500	SPESE PER LE COMMISSIONI VARIE	1.03.02.99.000	0,00	previsione di competenza	2.000,00	2.000,00	2.000,00	2.000,00
	POLITICHE DI SVILUPPO, POLITICHE ABITATIVE EDILIZIA POPOLARE, INNOVAZ. TECNOLOGICA	2.1.2.01.99		di cui già impegnato *		0,00	0,00	0,00
				di cui FPV	0,00	0,00	0,00	0,00
	POLITICHE DI SVILUPPO, POLITICHE ABITATIVE EDILIZIA POPOLARE, INNOVAZ. TECNOLOGICA			previsione di cassa	2.056,41	2.000,00		



BILANCIO DI PREVISIONE - CAPITOLI

COMUNE DI RUVO DI PUGLIA

SPESE

Esercizio: 2020

Responsabile di Servizio POLITICHE DI SVILUPPO, POLITICHE ABITATIVE EDILIZIA POPOLARE, INNOVAZ. TECNOLOGICA								
CAPITOLO	DENOMINAZIONE	PIANO DEI CONTI FINANZIARIO	RESIDUI PRESUNTI AL TERMINE DELL'ESERCIZIO PRECEDENTE QUELLO CUI SI RIFERISCE IL BILANCIO		PREVISIONI DEFINITIVE DELL'ANNO PRECEDENTE	PREVISIONI ANNO 2020	PREVISIONI ANNO 2021	PREVISIONI ANNO 2022
	RESPONSABILE DI SPESA	PIANO DEI CONTI ECONOMICO						
	RESPONSABILE DI SERVIZIO							
47000	SPESSE PER GARE DI APPALTO	1.03.02.16.000	0,00	previsione di competenza	2.000,00	2.000,00	2.000,00	2.000,00
	POLITICHE DI SVILUPPO, POLITICHE ABITATIVE EDILIZIA POPOLARE, INNOVAZ. TECNOLOGICA	2.1.2.01.14		di cui già impegnato *		0,00	0,00	0,00
	POLITICHE DI SVILUPPO, POLITICHE ABITATIVE EDILIZIA POPOLARE, INNOVAZ. TECNOLOGICA			di cui FPV	0,00	0,00	0,00	0,00
	POLITICHE DI SVILUPPO, POLITICHE ABITATIVE EDILIZIA POPOLARE, INNOVAZ. TECNOLOGICA			previsione di cassa	2.600,00	2.000,00		
Totale Macroaggregato 103			0,00	previsione di competenza	4.000,00	4.000,00	4.000,00	4.000,00
				di cui già impegnato *		0,00	0,00	0,00
				di cui FPV	0,00	0,00	0,00	0,00
				previsione di cassa	4.656,41	4.000,00		
Totale Titolo 1			0,00	previsione di competenza	4.000,00	4.000,00	4.000,00	4.000,00
				di cui già impegnato *		0,00	0,00	0,00
				di cui FPV	0,00	0,00	0,00	0,00
				previsione di cassa	4.656,41	4.000,00		
Totale Programma 2			0,00	previsione di competenza	4.000,00	4.000,00	4.000,00	4.000,00
				di cui già impegnato *		0,00	0,00	0,00
				di cui FPV	0,00	0,00	0,00	0,00
				previsione di cassa	4.656,41	4.000,00		
Programma 5 Gestione dei beni demaniali e patrimoniali								
Titolo 1 Spese correnti								
Macroaggregato 102 Imposte e tasse a carico dell'ente								
67000	IMPOSTE, TASSE E CONTRIBUTI RELATIVI AL PATRIMONIO DISPONIBILE	1.02.01.02.000	41.213,35	previsione di competenza	40.000,00	35.000,00	40.000,00	40.000,00
	POLITICHE DI SVILUPPO, POLITICHE ABITATIVE EDILIZIA POPOLARE, INNOVAZ. TECNOLOGICA	2.1.9.01.01		di cui già impegnato *		0,00	0,00	0,00
	POLITICHE DI SVILUPPO, POLITICHE ABITATIVE EDILIZIA POPOLARE, INNOVAZ. TECNOLOGICA			di cui FPV	0,00	0,00	0,00	0,00
	POLITICHE DI SVILUPPO, POLITICHE ABITATIVE EDILIZIA POPOLARE, INNOVAZ. TECNOLOGICA			previsione di cassa	79.622,83	76.213,35		
Totale Macroaggregato 102			41.213,35	previsione di competenza	40.000,00	35.000,00	40.000,00	40.000,00
				di cui già impegnato *		0,00	0,00	0,00
				di cui FPV	0,00	0,00	0,00	0,00
				previsione di cassa	79.622,83	76.213,35		
Macroaggregato 103 Acquisto di beni e servizi								



BILANCIO DI PREVISIONE - CAPITOLI

COMUNE DI RUVO DI PUGLIA

SPESE

Esercizio: 2020

Responsabile di Servizio POLITICHE DI SVILUPPO, POLITICHE ABITATIVE EDILIZIA POPOLARE, INNOVAZ. TECNOLOGICA								
CAPITOLO	DENOMINAZIONE	PIANO DEI CONTI FINANZIARIO	RESIDUI PRESUNTI AL TERMINE DELL'ESERCIZIO PRECEDENTE QUELLO CUI SI RIFERISCE IL BILANCIO		PREVISIONI DEFINITIVE DELL'ANNO PRECEDENTE	PREVISIONI ANNO 2020	PREVISIONI ANNO 2021	PREVISIONI ANNO 2022
	RESPONSABILE DI SPESA							
	RESPONSABILE DI SERVIZIO	PIANO DEI CONTI ECONOMICO						
69300	SPESE PER ATTIVITA' DI ISTRUTTORIA Istanze assegnazione alloggi E.R.P. POLITICHE DI SVILUPPO, POLITICHE ABITATIVE EDILIZIA POPOLARE, INNOVAZ. TECNOLOGICA	1.03.02.13.000 2.1.2.01.11	0,00	previsione di competenza <i>di cui già impegnato *</i> <i>di cui FPV</i>	0,00	2.500,00 0,00 0,00	2.500,00 0,00 0,00	2.500,00 0,00 0,00
	POLITICHE DI SVILUPPO, POLITICHE ABITATIVE EDILIZIA POPOLARE, INNOVAZ. TECNOLOGICA			previsione di cassa	0,00	2.500,00		
69400	RIMBORSO SPESA PER COMMISSIONE PROVINCIALE E.R.P. POLITICHE DI SVILUPPO, POLITICHE ABITATIVE EDILIZIA POPOLARE, INNOVAZ. TECNOLOGICA	1.03.02.13.000 2.1.2.01.11	1.000,00	previsione di competenza <i>di cui già impegnato *</i> <i>di cui FPV</i>	1.000,00	1.000,00 0,00 0,00	1.000,00 0,00 0,00	1.000,00 0,00 0,00
	POLITICHE DI SVILUPPO, POLITICHE ABITATIVE EDILIZIA POPOLARE, INNOVAZ. TECNOLOGICA			previsione di cassa	2.000,00	2.000,00		
Totale Macroaggregato 103			1.000,00	previsione di competenza <i>di cui già impegnato *</i> <i>di cui FPV</i>	1.000,00	3.500,00 0,00 0,00	3.500,00 0,00 0,00	3.500,00 0,00 0,00
				previsione di cassa	2.000,00	4.500,00		
Totale Titolo 1			42.213,35	previsione di competenza <i>di cui già impegnato *</i> <i>di cui FPV</i>	41.000,00	38.500,00 0,00 0,00	43.500,00 0,00 0,00	43.500,00 0,00 0,00
				previsione di cassa	81.622,83	80.713,35		
Totale Programma 5			42.213,35	previsione di competenza <i>di cui già impegnato *</i> <i>di cui FPV</i>	41.000,00	38.500,00 0,00 0,00	43.500,00 0,00 0,00	43.500,00 0,00 0,00
				previsione di cassa	81.622,83	80.713,35		
Totale Missione 1			53.213,35	previsione di competenza <i>di cui già impegnato *</i> <i>di cui FPV</i>	56.000,00	42.500,00 0,00 0,00	47.500,00 0,00 0,00	47.500,00 0,00 0,00
				previsione di cassa	103.279,24	95.713,35		



BILANCIO DI PREVISIONE - CAPITOLI

COMUNE DI RUVO DI PUGLIA

SPESE

Esercizio: 2020

Responsabile di Servizio POLITICHE DI SVILUPPO, POLITICHE ABITATIVE EDILIZIA POPOLARE, INNOVAZ. TECNOLOGICA								
CAPITOLO	DENOMINAZIONE	PIANO DEI CONTI FINANZIARIO	RESIDUI PRESUNTI AL TERMINE DELL'ESERCIZIO PRECEDENTE QUELLO CUI SI RIFERISCE IL BILANCIO		PREVISIONI DEFINITIVE DELL'ANNO PRECEDENTE	PREVISIONI ANNO 2020	PREVISIONI ANNO 2021	PREVISIONI ANNO 2022
	RESPONSABILE DI SPESA							
	RESPONSABILE DI SERVIZIO	PIANO DEI CONTI ECONOMICO						

Missione 9 Sviluppo sostenibile e tutela del territorio e dell'ambiente**Programma 3 Rifiuti****Titolo 3 Spese per incremento di attività finanziarie****Macroaggregato 304 Altre spese per incremento di attività finanziarie**

546101	RICAPITALIZZAZIONE SOCIETA' PARTECIPATA	3.04.03.02.000	0,00	previsione di competenza	0,00	0,00	0,00	0,00
	POLITICHE DI SVILUPPO, POLITICHE ABITATIVE EDILIZIA POPOLARE, INNOVAZ. TECNOLOGICA	1.2.3.02.03.06		di cui già impegnato *		0,00	0,00	0,00
	POLITICHE DI SVILUPPO, POLITICHE ABITATIVE EDILIZIA POPOLARE, INNOVAZ. TECNOLOGICA			di cui FPV	0,00	0,00	0,00	0,00
	POLITICHE DI SVILUPPO, POLITICHE ABITATIVE EDILIZIA POPOLARE, INNOVAZ. TECNOLOGICA			previsione di cassa	0,00	0,00		

Totale Macroaggregato 304

0,00	previsione di competenza	0,00	0,00	0,00	0,00	0,00
	di cui già impegnato *			0,00	0,00	0,00
	di cui FPV		0,00	0,00	0,00	0,00
	previsione di cassa		0,00	0,00		

Totale Titolo 3

0,00	previsione di competenza	0,00	0,00	0,00	0,00	0,00
	di cui già impegnato *			0,00	0,00	0,00
	di cui FPV		0,00	0,00	0,00	0,00
	previsione di cassa		0,00	0,00		

Totale Programma 3

0,00	previsione di competenza	0,00	0,00	0,00	0,00	0,00
	di cui già impegnato *			0,00	0,00	0,00
	di cui FPV		0,00	0,00	0,00	0,00
	previsione di cassa		0,00	0,00		

Totale Missione 9

0,00	previsione di competenza	0,00	0,00	0,00	0,00	0,00
	di cui già impegnato *			0,00	0,00	0,00
	di cui FPV		0,00	0,00	0,00	0,00
	previsione di cassa		0,00	0,00		



BILANCIO DI PREVISIONE - CAPITOLI

COMUNE DI RUVO DI PUGLIA

SPESE

Esercizio: 2020

Responsabile di Servizio POLITICHE DI SVILUPPO, POLITICHE ABITATIVE EDILIZIA POPOLARE, INNOVAZ. TECNOLOGICA								
CAPITOLO	DENOMINAZIONE	PIANO DEI CONTI FINANZIARIO	RESIDUI PRESUNTI AL TERMINE DELL'ESERCIZIO PRECEDENTE QUELLO CUI SI RIFERISCE IL BILANCIO		PREVISIONI DEFINITIVE DELL'ANNO PRECEDENTE	PREVISIONI ANNO 2020	PREVISIONI ANNO 2021	PREVISIONI ANNO 2022
	RESPONSABILE DI SPESA	PIANO DEI CONTI ECONOMICO						
	RESPONSABILE DI SERVIZIO							

Missione 14 Sviluppo economico e competitività**Programma 4 Reti e altri servizi di pubblica utilità****Titolo 3 Spese per incremento di attività finanziarie****Macroaggregato 301 Acquisizioni di attività finanziarie**

546102	COSTITUZIONE SOCIETA' CONSORTILE "GRUPPO DI AZIONE LOCALE MURGIA' PIU' " a.r.l. POLITICHE DI SVILUPPO, POLITICHE ABITATIVE EDILIZIA POPOLARE, INNOVAZ. TECNOLOGICA POLITICHE DI SVILUPPO, POLITICHE ABITATIVE EDILIZIA POPOLARE, INNOVAZ. TECNOLOGICA	3.01.01.03.000 1.2.3.01.09.01	0,00	previsione di competenza di cui già impegnato * di cui FPV previsione di cassa	0,00 0,00 0,00 750,00	0,00 0,00 0,00 0,00	0,00 0,00 0,00 0,00	0,00 0,00 0,00 0,00
--------	---	----------------------------------	------	---	--------------------------------	------------------------------	------------------------------	------------------------------

Totale Macroaggregato 301

0,00	previsione di competenza di cui già impegnato * di cui FPV previsione di cassa	0,00 0,00 0,00 750,00	0,00 0,00 0,00 0,00	0,00 0,00 0,00 0,00
------	---	--------------------------------	------------------------------	------------------------------

Totale Titolo 3

0,00	previsione di competenza di cui già impegnato * di cui FPV previsione di cassa	0,00 0,00 0,00 750,00	0,00 0,00 0,00 0,00	0,00 0,00 0,00 0,00
------	---	--------------------------------	------------------------------	------------------------------

Totale Programma 4

0,00	previsione di competenza di cui già impegnato * di cui FPV previsione di cassa	0,00 0,00 0,00 750,00	0,00 0,00 0,00 0,00	0,00 0,00 0,00 0,00
------	---	--------------------------------	------------------------------	------------------------------

Totale Missione 14

0,00	previsione di competenza di cui già impegnato * di cui FPV previsione di cassa	0,00 0,00 0,00 750,00	0,00 0,00 0,00 0,00	0,00 0,00 0,00 0,00
------	---	--------------------------------	------------------------------	------------------------------



BILANCIO DI PREVISIONE - CAPITOLI

COMUNE DI RUVO DI PUGLIA

SPESE

Esercizio: 2020

Responsabile di Servizio POLITICHE DI SVILUPPO, POLITICHE ABITATIVE EDILIZIA POPOLARE, INNOVAZ. TECNOLOGICA								
CAPITOLO	DENOMINAZIONE	PIANO DEI CONTI FINANZIARIO	RESIDUI PRESUNTI AL TERMINE DELL'ESERCIZIO PRECEDENTE QUELLO CUI SI RIFERISCE IL BILANCIO		PREVISIONI DEFINITIVE DELL'ANNO PRECEDENTE	PREVISIONI ANNO 2020	PREVISIONI ANNO 2021	PREVISIONI ANNO 2022
	RESPONSABILE DI SPESA							
	RESPONSABILE DI SERVIZIO	PIANO DEI CONTI ECONOMICO						

Missione 99 Servizi per conto terzi**Programma 1 Servizi per conto terzi e Partite di giro****Titolo 7 Spese per conto terzi e partite di giro****Macroaggregato 702 Uscite per conto terzi**

963000	RESTITUZIONE DEPOSITI CAUZIONALI	7.02.04.01.000	23.529,17	previsione di competenza	260.000,00	100.000,00	100.000,00	100.000,00
	<i>POLITICHE DI SVILUPPO, POLITICHE ABITATIVE EDILIZIA POPOLARE, INNOVAZ. TECNOLOGICA</i>	1.3.2.08.04.99		<i>di cui già impegnato *</i>		0,00	0,00	0,00
	<i>POLITICHE DI SVILUPPO, POLITICHE ABITATIVE EDILIZIA POPOLARE, INNOVAZ. TECNOLOGICA</i>			<i>di cui FPV</i>	0,00	0,00	0,00	0,00
				previsione di cassa	284.755,43	123.529,17		

Totale Macroaggregato 702

23.529,17	previsione di competenza	260.000,00	100.000,00	100.000,00	100.000,00
	<i>di cui già impegnato *</i>		0,00	0,00	0,00
	<i>di cui FPV</i>	0,00	0,00	0,00	0,00
	previsione di cassa	284.755,43	123.529,17		

Totale Titolo 7

23.529,17	previsione di competenza	260.000,00	100.000,00	100.000,00	100.000,00
	<i>di cui già impegnato *</i>		0,00	0,00	0,00
	<i>di cui FPV</i>	0,00	0,00	0,00	0,00
	previsione di cassa	284.755,43	123.529,17		

Totale Programma 1

23.529,17	previsione di competenza	260.000,00	100.000,00	100.000,00	100.000,00
	<i>di cui già impegnato *</i>		0,00	0,00	0,00
	<i>di cui FPV</i>	0,00	0,00	0,00	0,00
	previsione di cassa	284.755,43	123.529,17		

Totale Missione 99

23.529,17	previsione di competenza	260.000,00	100.000,00	100.000,00	100.000,00
	<i>di cui già impegnato *</i>		0,00	0,00	0,00
	<i>di cui FPV</i>	0,00	0,00	0,00	0,00
	previsione di cassa	284.755,43	123.529,17		

Totale Responsabile di Servizio

76.742,52	previsione di competenza	316.000,00	142.500,00	147.500,00	147.500,00
	<i>di cui già impegnato *</i>		0,00	0,00	0,00
	<i>di cui FPV</i>	0,00	0,00	0,00	0,00
	previsione di cassa	388.784,67	219.242,52		



BILANCIO DI PREVISIONE - CAPITOLI

COMUNE DI RUVO DI PUGLIA

SPESE

Esercizio: 2020

Responsabile di Servizio POLITICHE DI SVILUPPO, POLITICHE ABITATIVE EDILIZIA POPOLARE, INNOVAZ. TECNOLOGICA								
CAPITOLO	DENOMINAZIONE	PIANO DEI CONTI FINANZIARIO	RESIDUI PRESUNTI AL TERMINE DELL'ESERCIZIO PRECEDENTE QUELLO CUI SI RIFERISCE IL BILANCIO		PREVISIONI DEFINITIVE DELL'ANNO PRECEDENTE	PREVISIONI ANNO 2020	PREVISIONI ANNO 2021	PREVISIONI ANNO 2022
	RESPONSABILE DI SPESA	PIANO DEI CONTI ECONOMICO						
	RESPONSABILE DI SERVIZIO							
				Disavanzo di amm.	170.000,00	170.000,00	170.000,00	170.000,00
Totale Generale delle Spese			76.742,52	previsione di competenza	486.000,00	312.500,00	317.500,00	317.500,00
				<i>di cui già impegnato *</i>		0,00	0,00	0,00
				<i>di cui FPV</i>	0,00	0,00	0,00	0,00
				previsione di cassa	388.784,67	219.242,52		



BILANCIO DI PREVISIONE - CAPITOLI

COMUNE DI RUVO DI PUGLIA

ENTRATE

Esercizio: 2020

TITOLO TIPOLOGIA	DENOMINAZIONE	RESIDUI PRESUNTI AL TERMINE DELL'ESERCIZIO PRECEDENTE QUELLO CUI SI RIFERISCE IL BILANCIO		PREVISIONI DEFINITIVE DELL'ANNO PRECEDENTE QUELLO CUI SI RIFERISCE IL BILANCIO	PREVISIONI ANNO	PREVISIONI ANNO	PREVISIONI ANNO
					2020	2021	2022
	Fondo pluriennale vincolato per spese correnti		previsione di competenza	1.151.914,31	382.292,12	0,00	0,00
	Fondo pluriennale vincolato per spese in conto capitale		previsione di competenza	5.241.843,62	1.931.246,80	0,00	0,00
	Utilizzo avanzo di Amministrazione		previsione di competenza	0,00	0,00	0,00	0,00
	- di cui avanzo utilizzato anticipatamente		previsione di competenza	0,00	0,00		
	- di cui Utilizzo Fondo anticipazioni di liquidità		previsione di competenza	0,00	0,00		
	Fondo di Cassa all'1/1/2020		previsione di cassa	6.130.958,41	6.248.938,84		



BILANCIO DI PREVISIONE - CAPITOLI

COMUNE DI RUVO DI PUGLIA

ENTRATE

Esercizio: 2020

Responsabile di Servizio INNOVAZIONE TECNOLOGICA								
CAPITOLO	DENOMINAZIONE	PIANO DEI CONTI FINANZIARIO	RESIDUI PRESUNTI AL TERMINE DELL'ESERCIZIO PRECEDENTE QUELLO CUI SI RIFERISCE IL BILANCIO		PREVISIONI DEFINITIVE DELL'ANNO PRECEDENTE			
	RESPONSABILE DI ENTRATA	PIANO DEI CONTI ECONOMICO				PREVISIONI ANNO 2020	PREVISIONI ANNO 2021	PREVISIONI ANNO 2022
	RESPONSABILE DI SERVIZIO							
Titolo 2 Trasferimenti correnti								
Tipologia 101 Trasferimenti correnti da Amministrazioni pubbliche								
Categoria 2 Trasferimenti correnti da Amministrazioni Locali								
19100	ADESIONE RETE RUPAR	2.01.01.02.000	0,00	previsione di competenza	0,00	0,00	0,00	0,00
	INNOVAZIONE TECNOLOGICA	1.3.1.01.02		previsione di cassa	0,00	0,00		
	INNOVAZIONE TECNOLOGICA							
Totale Categoria 2			0,00	previsione di competenza	0,00	0,00	0,00	0,00
				previsione di cassa	0,00	0,00		
Totale Tipologia 101			0,00	previsione di competenza	0,00	0,00	0,00	0,00
				previsione di cassa	0,00	0,00		
Totale Titolo 2			0,00	previsione di competenza	0,00	0,00	0,00	0,00
				previsione di cassa	0,00	0,00		
Totale Responsabile di Servizio			0,00	previsione di competenza	0,00	0,00	0,00	0,00
				previsione di cassa	0,00	0,00		
Totale Titoli			0,00	previsione di competenza	0,00	0,00	0,00	0,00
				previsione di cassa	0,00	0,00		
				Avanzo di amministrazione	0,00	0,00	0,00	0,00
				Fondo pluriennale vincolato	6.393.757,93	2.313.538,92	0,00	0,00
Totale Generale delle Entrate			0,00	previsione di competenza	6.393.757,93	2.313.538,92	0,00	0,00
				previsione di cassa	0,00	0,00		



BILANCIO DI PREVISIONE - CAPITOLI

COMUNE DI RUVO DI PUGLIA

ENTRATE

Esercizio: 2020

TITOLO TIPOLOGIA	DENOMINAZIONE	RESIDUI PRESUNTI AL TERMINE DELL'ESERCIZIO PRECEDENTE QUELLO CUI SI RIFERISCE IL BILANCIO		PREVISIONI DEFINITIVE DELL'ANNO PRECEDENTE QUELLO CUI SI RIFERISCE IL BILANCIO			
					PREVISIONI ANNO 2020	PREVISIONI ANNO 2021	PREVISIONI ANNO 2022
	Fondo pluriennale vincolato per spese correnti		previsione di competenza	1.151.914,31	382.292,12	0,00	0,00
	Fondo pluriennale vincolato per spese in conto capitale		previsione di competenza	5.241.843,62	1.931.246,80	0,00	0,00
	Utilizzo avanzo di Amministrazione		previsione di competenza	0,00	0,00	0,00	0,00
	- di cui avanzo utilizzato anticipatamente		previsione di competenza	0,00	0,00		
	- di cui Utilizzo Fondo anticipazioni di liquidità		previsione di competenza	0,00	0,00		
	Fondo di Cassa all'1/1/2020		previsione di cassa	6.130.958,41	6.248.938,84		



BILANCIO DI PREVISIONE - CAPITOLI

COMUNE DI RUVO DI PUGLIA

ENTRATE

Esercizio: 2020

Responsabile di Servizio ORGANI ISTITUZIONALI								
CAPITOLO	DENOMINAZIONE	PIANO DEI CONTI FINANZIARIO	RESIDUI PRESUNTI AL TERMINE DELL'ESERCIZIO PRECEDENTE QUELLO CUI SI RIFERISCE IL BILANCIO		PREVISIONI DEFINITIVE DELL'ANNO PRECEDENTE			
	RESPONSABILE DI ENTRATA	PIANO DEI CONTI ECONOMICO				PREVISIONI ANNO 2020	PREVISIONI ANNO 2021	PREVISIONI ANNO 2022
	RESPONSABILE DI SERVIZIO							
Titolo 3 Entrate extratributarie								
Tipologia 100 Vendita di beni e servizi e proventi derivanti dalla gestione dei beni								
Categoria 2 Entrate dalla vendita e dall'erogazione di servizi								
29000	DIRITTI DI SEGRETERIA	3.01.02.01.000	1.192,80	previsione di competenza	80.000,00	95.000,00	95.000,00	80.000,00
	ORGANI ISTITUZIONALI	1.2.2.01.99		previsione di cassa	81.191,98	81.192,80		
	ORGANI ISTITUZIONALI							
Totale Categoria 2			1.192,80	previsione di competenza	80.000,00	95.000,00	95.000,00	80.000,00
				previsione di cassa	81.191,98	81.192,80		
Totale Tipologia 100			1.192,80	previsione di competenza	80.000,00	95.000,00	95.000,00	80.000,00
				previsione di cassa	81.191,98	81.192,80		
Totale Titolo 3			1.192,80	previsione di competenza	80.000,00	95.000,00	95.000,00	80.000,00
				previsione di cassa	81.191,98	81.192,80		
Totale Responsabile di Servizio			1.192,80	previsione di competenza	80.000,00	95.000,00	95.000,00	80.000,00
				previsione di cassa	81.191,98	81.192,80		
Totale Titoli			1.192,80	previsione di competenza	80.000,00	95.000,00	95.000,00	80.000,00
				previsione di cassa	81.191,98	81.192,80		
				Avanzo di amministrazione	0,00	0,00	0,00	0,00
				Fondo pluriennale vincolato	6.393.757,93	2.313.538,92	0,00	0,00
Totale Generale delle Entrate			1.192,80	previsione di competenza	6.473.757,93	2.408.538,92	95.000,00	80.000,00
				previsione di cassa	81.191,98	81.192,80		



BILANCIO DI PREVISIONE - CAPITOLI

COMUNE DI RUVO DI PUGLIA

ENTRATE

Esercizio: 2020

TITOLO TIPOLOGIA	DENOMINAZIONE	RESIDUI PRESUNTI AL TERMINE DELL'ESERCIZIO PRECEDENTE QUELLO CUI SI RIFERISCE IL BILANCIO		PREVISIONI DEFINITIVE DELL'ANNO PRECEDENTE QUELLO CUI SI RIFERISCE IL BILANCIO	PREVISIONI ANNO	PREVISIONI ANNO	PREVISIONI ANNO
					2020	2021	2022
	Fondo pluriennale vincolato per spese correnti		previsione di competenza	1.151.914,31	382.292,12	0,00	0,00
	Fondo pluriennale vincolato per spese in conto capitale		previsione di competenza	5.241.843,62	1.931.246,80	0,00	0,00
	Utilizzo avanzo di Amministrazione		previsione di competenza	0,00	0,00	0,00	0,00
	- di cui avanzo utilizzato anticipatamente		previsione di competenza	0,00	0,00		
	- di cui Utilizzo Fondo anticipazioni di liquidità		previsione di competenza	0,00	0,00		
	Fondo di Cassa all'1/1/2020		previsione di cassa	6.130.958,41	6.248.938,84		



BILANCIO DI PREVISIONE - CAPITOLI

COMUNE DI RUVO DI PUGLIA

ENTRATE

Esercizio: 2020

Responsabile di Servizio SERVIZI ALLA CITTA'								
CAPITOLO	DENOMINAZIONE	PIANO DEI CONTI FINANZIARIO	RESIDUI PRESUNTI AL TERMINE DELL'ESERCIZIO PRECEDENTE QUELLO CUI SI RIFERISCE IL BILANCIO		PREVISIONI DEFINITIVE DELL'ANNO PRECEDENTE			
	RESPONSABILE DI ENTRATA	PIANO DEI CONTI ECONOMICO				PREVISIONI ANNO 2020	PREVISIONI ANNO 2021	PREVISIONI ANNO 2022
	RESPONSABILE DI SERVIZIO							

Titolo 2 Trasferimenti correnti**Tipologia 101 Trasferimenti correnti da Amministrazioni pubbliche****Categoria 1 Trasferimenti correnti da Amministrazioni Centrali**

52500	RIMBORSI SPESE CONSULTAZIONI POPOLARI A CARICO DELLO STATO (CAP. 751/00, 751/01, 751/02, 751/03)	2.01.01.01.000 1.3.1.01.01	0,00	previsione di competenza	92.920,00	92.920,00	0,00	0,00
	SERVIZI ALLA CITTA'			previsione di cassa	102.573,31	92.920,00		
	SERVIZI ALLA CITTA'							

Totale Categoria 1

0,00	previsione di competenza	92.920,00	92.920,00	0,00	0,00
	previsione di cassa	102.573,31	92.920,00		

Categoria 2 Trasferimenti correnti da Amministrazioni Locali

52600	RIMBORSO DALLA REGIONE O DALLA PROVINCIA DELLE SPESE PER ELEZIONI AMMINISTRATIVE (CAP. 51/00, 51/01, 51/02, 51/03)	2.01.01.02.000 1.3.1.01.02	0,00	previsione di competenza	0,00	92.920,00	0,00	0,00
	SERVIZI ALLA CITTA'			previsione di cassa	0,00	92.920,00		
	SERVIZI ALLA CITTA'							

Totale Categoria 2

0,00	previsione di competenza	0,00	92.920,00	0,00	0,00
	previsione di cassa	0,00	92.920,00		

Totale Tipologia 101

0,00	previsione di competenza	92.920,00	185.840,00	0,00	0,00
	previsione di cassa	102.573,31	185.840,00		

Totale Titolo 2

0,00	previsione di competenza	92.920,00	185.840,00	0,00	0,00
	previsione di cassa	102.573,31	185.840,00		



BILANCIO DI PREVISIONE - CAPITOLI

COMUNE DI RUVO DI PUGLIA

ENTRATE

Esercizio: 2020

Responsabile di Servizio SERVIZI ALLA CITTA'								
CAPITOLO	DENOMINAZIONE	PIANO DEI CONTI FINANZIARIO	RESIDUI PRESUNTI AL TERMINE DELL'ESERCIZIO PRECEDENTE QUELLO CUI SI RIFERISCE IL BILANCIO		PREVISIONI DEFINITIVE DELL'ANNO PRECEDENTE			
	RESPONSABILE DI ENTRATA	PIANO DEI CONTI ECONOMICO				PREVISIONI ANNO 2020	PREVISIONI ANNO 2021	PREVISIONI ANNO 2022
	RESPONSABILE DI SERVIZIO							

Titolo 3 Entrate extratributarie**Tipologia 100 Vendita di beni e servizi e proventi derivanti dalla gestione dei beni****Categoria 2 Entrate dalla vendita e dall'erogazione di servizi**

3001	DIRITTI DA CELEBRAZIONE DI STATO CIVILE (CAP. 391) SERVIZI ALLA CITTA' SERVIZI ALLA CITTA'	3.01.02.01.000 1.2.2.01.99	0,00	previsione di competenza previsione di cassa	1.500,00 1.500,00	2.000,00 2.000,00	2.000,00	2.000,00
30000	DIRITTI SUGLI ATTI DELLO STATO CIVILE SERVIZI ALLA CITTA' SERVIZI ALLA CITTA'	3.01.02.01.000 1.2.2.01.99	0,00	previsione di competenza previsione di cassa	300,00 300,00	300,00 300,00	300,00	300,00
31000	DIRITTI PER IL RILASCIO CARTE IDENTITA' SERVIZI ALLA CITTA' SERVIZI ALLA CITTA'	3.01.02.01.000 1.2.2.01.99	0,00	previsione di competenza previsione di cassa	1.000,00 1.000,00	0,00 0,00	0,00	0,00
31001	DIRITTI DA RILASCIO CARTA DI IDENTITA' ELETTRONICA SERVIZI ALLA CITTA' SERVIZI ALLA CITTA'	3.01.02.01.000 1.2.2.01.99	2.992,00	previsione di competenza previsione di cassa	70.000,00 73.322,00	70.000,00 72.992,00	70.000,00	70.000,00
Totale Categoria 2			2.992,00	previsione di competenza previsione di cassa	72.800,00 76.122,00	72.300,00 75.292,00	72.300,00	72.300,00
Totale Tipologia 100			2.992,00	previsione di competenza previsione di cassa	72.800,00 76.122,00	72.300,00 75.292,00	72.300,00	72.300,00

Tipologia 500 Rimborsi e altre entrate correnti**Categoria 2 Rimborsi in entrata**

50000	CONCORSO NELLA SPESA PER IL FUNZIONAMENTO CEM (CAP. 390) SERVIZI ALLA CITTA' SERVIZI ALLA CITTA'	3.05.02.02.000 5.2.3.01.02	49,50	previsione di competenza previsione di cassa	0,00 49,50	0,00 49,50	0,00	0,00
52700	CONCORSO I.S.T.A.T. NELLA SPESA PER INDAGINI STATISTICHE (CAP.638) SERVIZI ALLA CITTA' SERVIZI ALLA CITTA'	3.05.99.99.000 1.4.9.99.01	1.568,60	previsione di competenza previsione di cassa	10.000,00 10.657,00	10.000,00 11.568,60	10.000,00	10.000,00



BILANCIO DI PREVISIONE - CAPITOLI

COMUNE DI RUVO DI PUGLIA

ENTRATE

Esercizio: 2020

Responsabile di Servizio SERVIZI ALLA CITTA'								
CAPITOLO	DENOMINAZIONE	PIANO DEI CONTI FINANZIARIO	RESIDUI PRESUNTI AL TERMINE DELL'ESERCIZIO PRECEDENTE QUELLO CUI SI RIFERISCE IL BILANCIO		PREVISIONI DEFINITIVE DELL'ANNO PRECEDENTE			
	RESPONSABILE DI ENTRATA	PIANO DEI CONTI ECONOMICO				PREVISIONI ANNO 2020	PREVISIONI ANNO 2021	PREVISIONI ANNO 2022
	RESPONSABILE DI SERVIZIO							
Totale Categoria 2			1.618,10	previsione di competenza	10.000,00	10.000,00	10.000,00	10.000,00
				previsione di cassa	10.706,50	11.618,10		
Totale Tipologia 500			1.618,10	previsione di competenza	10.000,00	10.000,00	10.000,00	10.000,00
				previsione di cassa	10.706,50	11.618,10		
Totale Titolo 3			4.610,10	previsione di competenza	175.720,00	82.300,00	82.300,00	82.300,00
				previsione di cassa	189.401,81	86.910,10		
Totale Responsabile di Servizio			4.610,10	previsione di competenza	175.720,00	268.140,00	82.300,00	82.300,00
				previsione di cassa	189.401,81	272.750,10		
Totale Titoli			4.610,10	previsione di competenza	175.720,00	268.140,00	82.300,00	82.300,00
				previsione di cassa	189.401,81	272.750,10		
				Avanzo di amministrazione	0,00	0,00	0,00	0,00
				Fondo pluriennale vincolato	6.393.757,93	2.313.538,92	0,00	0,00
Totale Generale delle Entrate			4.610,10	previsione di competenza	6.569.477,93	2.581.678,92	82.300,00	82.300,00
				previsione di cassa	189.401,81	272.750,10		



BILANCIO DI PREVISIONE - CAPITOLI

COMUNE DI RUVO DI PUGLIA

SPESE

Esercizio: 2020

Responsabile di Servizio ORGANI ISTITUZIONALI								
CAPITOLO	DENOMINAZIONE	PIANO DEI CONTI FINANZIARIO	RESIDUI PRESUNTI AL TERMINE DELL'ESERCIZIO PRECEDENTE QUELLO CUI SI RIFERISCE IL BILANCIO		PREVISIONI DEFINITIVE DELL'ANNO PRECEDENTE	PREVISIONI ANNO 2020	PREVISIONI ANNO 2021	PREVISIONI ANNO 2022
	RESPONSABILE DI SPESA	PIANO DEI CONTI ECONOMICO						
	RESPONSABILE DI SERVIZIO							

DISAVANZO DI AMMINISTRAZIONE

170.000,00

Missione 1 Servizi istituzionali, generali e di gestione**Programma 1 Organi istituzionali****Titolo 1 Spese correnti****Macroaggregato 103 Acquisto di beni e servizi**

2010	INDENNITA' DI CARICA AL SINDACO ED AMMINISTRATORI COMUNALI ORGANI ISTITUZIONALI ORGANI ISTITUZIONALI	1.03.02.01.000 2.1.2.01.01	64.364,29	previsione di competenza di cui già impegnato * di cui FPV previsione di cassa	90.000,00 0,00 0,00 135.584,68	90.000,00 0,00 0,00 154.364,29	90.000,00 0,00 0,00 0,00	90.000,00 0,00 0,00 0,00
2020	INDENNITA' DI PRESENZA PER I CONSIGLIERI COMUNALI ORGANI ISTITUZIONALI ORGANI ISTITUZIONALI	1.03.02.01.000 2.1.2.01.01	55,50	previsione di competenza di cui già impegnato * di cui FPV previsione di cassa	5.000,00 0,00 0,00 5.610,89	6.000,00 0,00 0,00 6.055,50	6.000,00 0,00 0,00 0,00	6.000,00 0,00 0,00 0,00
2030	INDENNITA' DI MISSIONE E RIMBORSO SPESE AGLI AMMINISTRATORI COMUNALI - RIMBORSO AI DATORI DI LAVORO ORGANI ISTITUZIONALI ORGANI ISTITUZIONALI	1.03.02.01.000 2.1.2.01.01	2.500,00	previsione di competenza di cui già impegnato * di cui FPV previsione di cassa	2.500,00 0,00 0,00 3.612,58	3.000,00 0,00 0,00 5.500,00	3.000,00 0,00 0,00 0,00	3.000,00 0,00 0,00 0,00
2050	INDENNITA' DI CARICA AL PRESIDENTE DEL CONSIGLIO ORGANI ISTITUZIONALI ORGANI ISTITUZIONALI	1.03.02.01.000 2.1.2.01.01	694,45	previsione di competenza di cui già impegnato * di cui FPV previsione di cassa	10.000,00 0,00 0,00 10.322,46	10.000,00 0,00 0,00 10.694,45	10.000,00 0,00 0,00 0,00	10.000,00 0,00 0,00 0,00
2060	INDENNITA' MISSIONE, RIMBORSO SPESE, RIMBORSO A DATORE LAVORO PRESIDENTE DEL CONSIGLIO ORGANI ISTITUZIONALI ORGANI ISTITUZIONALI	1.03.02.01.000 2.1.2.01.01	0,00	previsione di competenza di cui già impegnato * di cui FPV previsione di cassa	0,00 0,00 0,00 0,00	0,00 0,00 0,00 0,00	0,00 0,00 0,00 0,00	0,00 0,00 0,00 0,00
2070	SPESE PER FUNZIONAMENTO CONSIGLIO COMUNALE E GRUPPI CONSILIARI ORGANI ISTITUZIONALI ORGANI ISTITUZIONALI	1.03.02.13.000 2.1.2.01.11	2.628,02	previsione di competenza di cui già impegnato * di cui FPV previsione di cassa	8.000,00 0,00 0,00 14.978,56	10.000,00 0,00 0,00 12.628,02	10.000,00 0,00 0,00 0,00	10.000,00 0,00 0,00 0,00



BILANCIO DI PREVISIONE - CAPITOLI

COMUNE DI RUVO DI PUGLIA

SPESE

Esercizio: 2020

Responsabile di Servizio ORGANI ISTITUZIONALI								
CAPITOLO	DENOMINAZIONE	PIANO DEI CONTI FINANZIARIO	RESIDUI PRESUNTI AL TERMINE DELL'ESERCIZIO PRECEDENTE QUELLO CUI SI RIFERISCE IL BILANCIO		PREVISIONI DEFINITIVE DELL'ANNO PRECEDENTE	PREVISIONI ANNO 2020	PREVISIONI ANNO 2021	PREVISIONI ANNO 2022
	RESPONSABILE DI SPESA	PIANO DEI CONTI ECONOMICO						
	RESPONSABILE DI SERVIZIO							
2075	SPESE PER ATTIVITA' ISTITUZIONALE ORGANI ISTITUZIONALI ORGANI ISTITUZIONALI	1.03.02.13.000 2.1.2.01.11	1.542,60	previsione di competenza di cui già impegnato * di cui FPV	3.500,00 0,00 0,00	3.500,00 0,00 0,00	3.500,00 0,00 0,00	3.500,00 0,00 0,00
2076	PROCESSO DIGITALIZZAZIONE ARCHIVIO ORGANI ISTITUZIONALI ORGANI ISTITUZIONALI	1.03.02.19.000 2.1.2.01.16	358,00	previsione di competenza di cui già impegnato * di cui FPV	0,00 0,00 0,00	0,00 0,00 0,00	0,00 0,00 0,00	20.000,00 0,00 0,00
2080	SPESE DI RAPPRESENTANZA ORGANI ISTITUZIONALI ORGANI ISTITUZIONALI	1.03.02.02.000 2.1.2.01.02	235,00	previsione di competenza di cui già impegnato * di cui FPV	385,00 0,00 0,00	500,00 0,00 0,00	500,00 0,00 0,00	500,00 0,00 0,00
2090	SPESE DI RAPPRESENTANZA DEL PRESIDENTE DEL CONSIGLIO COMUNALE ORGANI ISTITUZIONALI ORGANI ISTITUZIONALI	1.03.02.02.000 2.1.2.01.02	20,00	previsione di competenza di cui già impegnato * di cui FPV	50,00 0,00 0,00	100,00 0,00 0,00	100,00 0,00 0,00	100,00 0,00 0,00
6000	INDENNITA' DI PRESENZA PER ADUNANZE DELLE COMMISSIONI PREVISTE DA DISPOSIZIONI DI LEGGE ORGANI ISTITUZIONALI ORGANI ISTITUZIONALI	1.03.02.01.000 2.1.2.01.01	2,00	previsione di competenza di cui già impegnato * di cui FPV	2.000,00 0,00 0,00	2.000,00 0,00 0,00	2.000,00 0,00 0,00	2.000,00 0,00 0,00
8000	INDENNITA' DI CARICA AL DIFENSORE CIVICO ORGANI ISTITUZIONALI ORGANI ISTITUZIONALI	1.03.02.01.000 2.1.2.01.01	0,00	previsione di competenza di cui già impegnato * di cui FPV	0,00 0,00 0,00	0,00 0,00 0,00	0,00 0,00 0,00	0,00 0,00 0,00
Totale Macroaggregato 103			72.399,86	previsione di competenza di cui già impegnato * di cui FPV	121.435,00 0,00 0,00	125.100,00 0,00 0,00	125.100,00 0,00 0,00	145.100,00 0,00 0,00
Macroaggregato 104 Trasferimenti correnti								
95800	INIZIATIVE A SOSTEGNO DELLE POPOLAZIONI TERREMOTATE DELL'ABRUZZO ORGANI ISTITUZIONALI ORGANI ISTITUZIONALI	1.04.02.05.000 2.3.1.02.99	0,00	previsione di competenza di cui già impegnato * di cui FPV	0,00 0,00 0,00	0,00 0,00 0,00	0,00 0,00 0,00	0,00 0,00 0,00
					previsione di cassa	0,00	0,00	0,00



BILANCIO DI PREVISIONE - CAPITOLI

COMUNE DI RUVO DI PUGLIA

SPESE

Esercizio: 2020

Responsabile di Servizio ORGANI ISTITUZIONALI									
CAPITOLO	DENOMINAZIONE		PIANO DEI CONTI FINANZIARIO	RESIDUI PRESUNTI AL TERMINE DELL'ESERCIZIO PRECEDENTE QUELLO CUI SI RIFERISCE IL BILANCIO		PREVISIONI DEFINITIVE DELL'ANNO PRECEDENTE	PREVISIONI ANNO 2020	PREVISIONI ANNO 2021	PREVISIONI ANNO 2022
	RESPONSABILE DI SPESA								
	RESPONSABILE DI SERVIZIO		PIANO DEI CONTI ECONOMICO						
Totale Macroaggregato 104			0,00	previsione di competenza	0,00	0,00	0,00	0,00	0,00
				<i>di cui già impegnato *</i>		0,00	0,00	0,00	0,00
				<i>di cui FPV</i>	0,00	0,00	0,00	0,00	0,00
				previsione di cassa	0,00	0,00			
Macroaggregato 110 Altre spese correnti									
2040	PREMI ASSICURATIVI A COPERTURA RISCHI CONSEGUENTI ALL'ESPLETAMENTO DEL MANDATO ORGANI ISTITUZIONALI	ORGANI ISTITUZIONALI	1.03.02.01.000 2.1.2.01.01	0,00	previsione di competenza	0,00	0,00	0,00	0,00
				<i>di cui già impegnato *</i>		0,00	0,00	0,00	0,00
				<i>di cui FPV</i>	0,00	0,00	0,00	0,00	0,00
				previsione di cassa	0,00	0,00			
Totale Macroaggregato 110			0,00	previsione di competenza	0,00	0,00	0,00	0,00	0,00
				<i>di cui già impegnato *</i>		0,00	0,00	0,00	0,00
				<i>di cui FPV</i>	0,00	0,00	0,00	0,00	0,00
				previsione di cassa	0,00	0,00			
Totale Titolo 1			72.399,86	previsione di competenza	121.435,00	125.100,00	125.100,00	145.100,00	
				<i>di cui già impegnato *</i>		0,00	0,00	0,00	
				<i>di cui FPV</i>	0,00	0,00	0,00	0,00	
				previsione di cassa	198.056,79	197.499,86			
Totale Programma 1			72.399,86	previsione di competenza	121.435,00	125.100,00	125.100,00	145.100,00	
				<i>di cui già impegnato *</i>		0,00	0,00	0,00	
				<i>di cui FPV</i>	0,00	0,00	0,00	0,00	
				previsione di cassa	198.056,79	197.499,86			
Programma 2 Segreteria generale									
Titolo 1 Spese correnti									
Macroaggregato 101 Redditi da lavoro dipendente									
40010	ACQUISTO GONFALONE E BANDIERE	ORGANI ISTITUZIONALI	1.03.01.02.000 2.1.1.01.02	0,00	previsione di competenza	0,00	0,00	0,00	0,00
				<i>di cui già impegnato *</i>		0,00	0,00	0,00	
				<i>di cui FPV</i>	0,00	0,00	0,00	0,00	
				previsione di cassa	0,00	0,00			
Totale Macroaggregato 101			0,00	previsione di competenza	0,00	0,00	0,00	0,00	
				<i>di cui già impegnato *</i>		0,00	0,00	0,00	
				<i>di cui FPV</i>	0,00	0,00	0,00	0,00	
				previsione di cassa	0,00	0,00			



BILANCIO DI PREVISIONE - CAPITOLI

COMUNE DI RUVO DI PUGLIA

SPESE

Esercizio: 2020

Responsabile di Servizio ORGANI ISTITUZIONALI								
CAPITOLO	DENOMINAZIONE	PIANO DEI CONTI FINANZIARIO	RESIDUI PRESUNTI AL TERMINE DELL'ESERCIZIO PRECEDENTE QUELLO CUI SI RIFERISCE IL BILANCIO		PREVISIONI DEFINITIVE DELL'ANNO PRECEDENTE	PREVISIONI ANNO 2020	PREVISIONI ANNO 2021	PREVISIONI ANNO 2022
	RESPONSABILE DI SPESA	PIANO DEI CONTI ECONOMICO						
	RESPONSABILE DI SERVIZIO							
Macroaggregato 103 Acquisto di beni e servizi								
24000	SPESE PER VESTIARIO PERSONALE ADDETTO AI SERVIZI GENERALI ORGANI ISTITUZIONALI	1.03.01.02.000 2.1.1.01.02	0,00	previsione di competenza <i>di cui già impegnato *</i> <i>di cui FPV</i>	1.000,00 0,00	1.000,00 0,00	1.000,00 0,00	1.000,00 0,00
				previsione di cassa	2.000,00	1.000,00		
33400	SPESE X NOLEGGIO AUTOMEZZO AI SERVIZI GENERALI ORGANI ISTITUZIONALI	1.03.02.07.000 2.1.3.99.99	0,00	previsione di competenza <i>di cui già impegnato *</i> <i>di cui FPV</i>	0,00 0,00	0,00 0,00	0,00 0,00	0,00 0,00
				previsione di cassa	0,00	0,00		
36060	SPESE POSTALI UFFICI COMUNALI - AFFRANCATRICE UFF.PROTOCOLLO ORGANI ISTITUZIONALI	1.03.02.16.000 2.1.2.01.14	1.899,62	previsione di competenza <i>di cui già impegnato *</i> <i>di cui FPV</i>	10.000,00 0,00	10.000,00 0,00	10.000,00 0,00	10.000,00 0,00
				previsione di cassa	18.246,97	11.899,62		
45010	SPESE DI MANUTENZIONE E PEZZI DI RICAMBIO DEI MEZZI DEL COMUNE ORGANI ISTITUZIONALI	1.03.01.02.000 2.1.1.01.02	150,00	previsione di competenza <i>di cui già impegnato *</i> <i>di cui FPV</i>	270,00 0,00	500,00 0,00	500,00 0,00	500,00 0,00
				previsione di cassa	463,12	650,00		
45030	SPESE PER CARBURANTE E LUBRIFICANTE PER I MEZZI DEL COMUNE ORGANI ISTITUZIONALI	1.03.01.02.000 2.1.1.01.02	0,00	previsione di competenza <i>di cui già impegnato *</i> <i>di cui FPV</i>	366,00 0,00	400,00 0,00	400,00 0,00	400,00 0,00
				previsione di cassa	366,00	400,00		
Totale Macroaggregato 103			2.049,62	previsione di competenza <i>di cui già impegnato *</i> <i>di cui FPV</i>	11.636,00 0,00	11.900,00 0,00	11.900,00 0,00	11.900,00 0,00
				previsione di cassa	21.076,09	13.949,62		
Totale Titolo 1			2.049,62	previsione di competenza <i>di cui già impegnato *</i> <i>di cui FPV</i>	11.636,00 0,00	11.900,00 0,00	11.900,00 0,00	11.900,00 0,00
				previsione di cassa	21.076,09	13.949,62		
Totale Programma 2			2.049,62	previsione di competenza <i>di cui già impegnato *</i> <i>di cui FPV</i>	11.636,00 0,00	11.900,00 0,00	11.900,00 0,00	11.900,00 0,00
				previsione di cassa	21.076,09	13.949,62		



BILANCIO DI PREVISIONE - CAPITOLI

COMUNE DI RUVO DI PUGLIA

SPESE

Esercizio: 2020

Responsabile di Servizio ORGANI ISTITUZIONALI								
CAPITOLO	DENOMINAZIONE	PIANO DEI CONTI FINANZIARIO	RESIDUI PRESUNTI AL TERMINE DELL'ESERCIZIO PRECEDENTE QUELLO CUI SI RIFERISCE IL BILANCIO		PREVISIONI DEFINITIVE DELL'ANNO PRECEDENTE	PREVISIONI ANNO 2020	PREVISIONI ANNO 2021	PREVISIONI ANNO 2022
	RESPONSABILE DI SPESA							
	RESPONSABILE DI SERVIZIO	PIANO DEI CONTI ECONOMICO						
Totale Missione 1			74.449,48	previsione di competenza	133.071,00	137.000,00	137.000,00	157.000,00
				<i>di cui già impegnato *</i>		0,00	0,00	0,00
				<i>di cui FPV</i>	0,00	0,00	0,00	0,00
				previsione di cassa	219.132,88	211.449,48		
Totale Responsabile di Servizio			74.449,48	previsione di competenza	133.071,00	137.000,00	137.000,00	157.000,00
				<i>di cui già impegnato *</i>		0,00	0,00	0,00
				<i>di cui FPV</i>	0,00	0,00	0,00	0,00
				previsione di cassa	219.132,88	211.449,48		
				Disavanzo di amm.	170.000,00	170.000,00	170.000,00	170.000,00
Totale Generale delle Spese			74.449,48	previsione di competenza	303.071,00	307.000,00	307.000,00	327.000,00
				<i>di cui già impegnato *</i>		0,00	0,00	0,00
				<i>di cui FPV</i>	0,00	0,00	0,00	0,00
				previsione di cassa	219.132,88	211.449,48		



BILANCIO DI PREVISIONE - CAPITOLI

COMUNE DI RUVO DI PUGLIA

SPESE

Esercizio: 2020

Responsabile di Servizio SERVIZI ALLA CITTA'								
CAPITOLO	DENOMINAZIONE	PIANO DEI CONTI FINANZIARIO	RESIDUI PRESUNTI AL TERMINE DELL'ESERCIZIO PRECEDENTE QUELLO CUI SI RIFERISCE IL BILANCIO		PREVISIONI DEFINITIVE DELL'ANNO PRECEDENTE	PREVISIONI ANNO 2020	PREVISIONI ANNO 2021	PREVISIONI ANNO 2022
	RESPONSABILE DI SPESA							
	RESPONSABILE DI SERVIZIO	PIANO DEI CONTI ECONOMICO						

DISAVANZO DI AMMINISTRAZIONE

170.000,00

Missione 1 Servizi istituzionali, generali e di gestione**Programma 2 Segreteria generale****Titolo 1 Spese correnti****Macroaggregato 104 Trasferimenti correnti**

63900	TRASFERIMENTO MINISTERO INTROITI DIRITTI PER CARTA IDENTITA' ELETTRONICA	1.04.01.01.000	2.283,44	previsione di competenza	55.000,00	55.000,00	55.000,00	55.000,00
	SERVIZI ALLA CITTA'	2.3.1.01.01		di cui già impegnato *		0,00	0,00	0,00
	SERVIZI ALLA CITTA'			di cui FPV	0,00	0,00	0,00	0,00
	SERVIZI ALLA CITTA'			previsione di cassa	57.703,19	57.283,44		

Totale Macroaggregato 104

2.283,44	previsione di competenza	55.000,00	55.000,00	55.000,00	55.000,00
	di cui già impegnato *		0,00	0,00	0,00
	di cui FPV	0,00	0,00	0,00	0,00
	previsione di cassa	57.703,19	57.283,44		

Totale Titolo 1

2.283,44	previsione di competenza	55.000,00	55.000,00	55.000,00	55.000,00
	di cui già impegnato *		0,00	0,00	0,00
	di cui FPV	0,00	0,00	0,00	0,00
	previsione di cassa	57.703,19	57.283,44		

Totale Programma 2

2.283,44	previsione di competenza	55.000,00	55.000,00	55.000,00	55.000,00
	di cui già impegnato *		0,00	0,00	0,00
	di cui FPV	0,00	0,00	0,00	0,00
	previsione di cassa	57.703,19	57.283,44		

Programma 7 Elezioni e consultazioni popolari - Anagrafe e stato civile**Titolo 1 Spese correnti****Macroaggregato 101 Redditi da lavoro dipendente**

5100	SPESE DI PERSONALE (ONERI DIRETTI) PER ELEZIONI AMMINISTRATIVE - comunali, provinciali e regionali (cap.526 E)	1.01.01.01.000	0,00	previsione di competenza	0,00	40.000,00	40.000,00	0,00
	SERVIZI ALLA CITTA'	2.1.4.01.01		di cui già impegnato *		0,00	0,00	0,00
	SERVIZI ALLA CITTA'			di cui FPV	0,00	0,00	0,00	0,00
	SERVIZI ALLA CITTA'			previsione di cassa	0,00	40.000,00		



BILANCIO DI PREVISIONE - CAPITOLI

COMUNE DI RUVO DI PUGLIA

SPESE

Esercizio: 2020

Responsabile di Servizio SERVIZI ALLA CITTA'									
CAPITOLO	DENOMINAZIONE	PIANO DEI CONTI FINANZIARIO	RESIDUI PRESUNTI AL TERMINE DELL'ESERCIZIO PRECEDENTE QUELLO CUI SI RIFERISCE IL BILANCIO		PREVISIONI DEFINITIVE DELL'ANNO PRECEDENTE	PREVISIONI ANNO 2020	PREVISIONI ANNO 2021	PREVISIONI ANNO 2022	
	RESPONSABILE DI SPESA								
	RESPONSABILE DI SERVIZIO								
5101	SPESE DI PERSONALE (ONERI RIFLESSI) PER ELEZIONI AMMINISTRATIVE-comunali, provinciali e regionali (cap. 526E) SERVIZI ALLA CITTA' SERVIZI ALLA CITTA'	1.01.02.01.000 2.1.4.02.99	0,00	previsione di competenza <i>di cui già impegnato *</i> <i>di cui FPV</i> previsione di cassa	0,00 0,00 0,00	9.520,00 0,00 0,00 9.520,00	9.520,00 0,00 0,00 9.520,00	0,00 0,00 0,00 0,00	
75100	SPESE DI PERSONALE PER CONSULTAZIONI POPOLARI (ONERI DIRETTI) A CARICO DELLO STATO (CAP525E) SERVIZI ALLA CITTA' SERVIZI ALLA CITTA'	1.01.01.01.000 2.1.4.01.01	0,00	previsione di competenza <i>di cui già impegnato *</i> <i>di cui FPV</i> previsione di cassa	40.000,00 0,00 46.115,54	40.000,00 0,00 0,00 40.000,00	0,00 0,00 0,00 0,00	0,00 0,00 0,00 0,00	
75101	SPESE DI PERSONALE PER CONSULTAZIONI POPOLARI (ONERI RIFLESSI) A CARICO DELLO STATO (CAP525E) SERVIZI ALLA CITTA' SERVIZI ALLA CITTA'	1.01.02.01.000 2.1.4.02.99	8,39	previsione di competenza <i>di cui già impegnato *</i> <i>di cui FPV</i> previsione di cassa	9.520,00 0,00 10.975,39	9.520,00 0,00 0,00 9.528,39	0,00 0,00 0,00 0,00	0,00 0,00 0,00 0,00	
Totale Macroaggregato 101			8,39	previsione di competenza <i>di cui già impegnato *</i> <i>di cui FPV</i> previsione di cassa	49.520,00 0,00 57.090,93	99.040,00 0,00 0,00 99.048,39	49.520,00 0,00 0,00 0,00	0,00 0,00 0,00 0,00	
Macroaggregato 102 Imposte e tasse a carico dell'ente									
5102	SPESE DI PERSONALE (IRAP) PER ELEZIONI AMMINISTRATIVE - comunali, provinciali, regionali (cvap. 526) SERVIZI ALLA CITTA' SERVIZI ALLA CITTA'	1.02.01.01.000 2.1.9.01.01	0,00	previsione di competenza <i>di cui già impegnato *</i> <i>di cui FPV</i> previsione di cassa	0,00 0,00 0,00	3.400,00 0,00 0,00 3.400,00	3.400,00 0,00 0,00 3.400,00	0,00 0,00 0,00 0,00	
75102	SPESE DI PERSONALE PER CONSULTAZIONI POPOLARI (IRAP) A CARICO DELLO STATO (CAP525E) SERVIZI ALLA CITTA' SERVIZI ALLA CITTA'	1.02.01.01.000 2.1.9.01.01	7,97	previsione di competenza <i>di cui già impegnato *</i> <i>di cui FPV</i> previsione di cassa	3.400,00 0,00 4.306,97	3.400,00 0,00 0,00 3.407,97	0,00 0,00 0,00 0,00	0,00 0,00 0,00 0,00	



BILANCIO DI PREVISIONE - CAPITOLI

COMUNE DI RUVO DI PUGLIA

SPESE

Esercizio: 2020

Responsabile di Servizio SERVIZI ALLA CITTA'									
CAPITOLO	DENOMINAZIONE	PIANO DEI CONTI FINANZIARIO	RESIDUI PRESUNTI AL TERMINE DELL'ESERCIZIO PRECEDENTE QUELLO CUI SI RIFERISCE IL BILANCIO		PREVISIONI DEFINITIVE DELL'ANNO PRECEDENTE	PREVISIONI ANNO 2020	PREVISIONI ANNO 2021	PREVISIONI ANNO 2022	
	RESPONSABILE DI SPESA	PIANO DEI CONTI ECONOMICO							
	RESPONSABILE DI SERVIZIO								
Totale Macroaggregato 102				7,97	previsione di competenza	3.400,00	6.800,00	3.400,00	0,00
					di cui già impegnato *		0,00	0,00	0,00
					di cui FPV	0,00	0,00	0,00	0,00
					previsione di cassa	4.306,97	6.807,97		
Macroaggregato 103 Acquisto di beni e servizi									
5103	SPESE (SERVIZI) PER ELEZIONI AMMINISTRATIVE - comunali, provinciali e regionali) (cap. 526E) SERVIZI ALLA CITTA' SERVIZI ALLA CITTA'	1.03.02.99.000 2.1.2.01.99	0,00	previsione di competenza	0,00	40.000,00	40.000,00	0,00	
					di cui già impegnato *		0,00	0,00	0,00
					di cui FPV	0,00	0,00	0,00	0,00
					previsione di cassa	0,00	40.000,00		
39000	SPESE PER LA COMMISSIONE ELETTORALE MANDAMENTALE SERVIZI ALLA CITTA' SERVIZI ALLA CITTA'	1.03.02.01.000 2.1.2.01.01	144,00	previsione di competenza	1.000,00	1.000,00	1.000,00	1.000,00	
					di cui già impegnato *		0,00	0,00	0,00
					di cui FPV	0,00	0,00	0,00	0,00
					previsione di cassa	1.584,00	1.144,00		
39100	SPESE PER CELEBRAZIONI DI STATO CIVILE (CAP. 30/01- ENT) SERVIZI ALLA CITTA' SERVIZI ALLA CITTA'	1.03.02.02.000 2.1.2.01.02	0,00	previsione di competenza	750,00	1.000,00	1.000,00	1.000,00	
					di cui già impegnato *		0,00	0,00	0,00
					di cui FPV	0,00	0,00	0,00	0,00
					previsione di cassa	750,00	1.000,00		
39200	SPESE PER TRASFERIMENTO SERVIZI DEMOGRAFICI SERVIZI ALLA CITTA' SERVIZI ALLA CITTA'	1.03.02.13.000 2.1.2.01.11	0,00	previsione di competenza	0,00	0,00	0,00	0,00	
					di cui già impegnato *		0,00	0,00	0,00
					di cui FPV	0,00	0,00	0,00	0,00
					previsione di cassa	0,00	0,00		
63030	SPESE DI MANUTENZIONE E DI FUNZIONAMENTO UFFICI ANAGRAFE E STATO CIVILE SERVIZI ALLA CITTA' SERVIZI ALLA CITTA'	1.03.02.09.000 2.1.2.01.07	1.607,56	previsione di competenza	2.000,00	1.000,00	1.000,00	1.000,00	
					di cui già impegnato *		0,00	0,00	0,00
					di cui FPV	0,00	0,00	0,00	0,00
					previsione di cassa	3.303,34	2.607,56		
63800	SPESE PER INDAGINI STATISTICHE (CAP. 527) SERVIZI ALLA CITTA' SERVIZI ALLA CITTA'	1.03.02.11.000 2.1.2.01.09	3.936,81	previsione di competenza	10.000,00	10.000,00	10.000,00	10.000,00	
					di cui già impegnato *		0,00	0,00	0,00
					di cui FPV	0,00	0,00	0,00	0,00
					previsione di cassa	10.657,00	13.936,81		



BILANCIO DI PREVISIONE - CAPITOLI

COMUNE DI RUVO DI PUGLIA

SPESE

Esercizio: 2020

Responsabile di Servizio SERVIZI ALLA CITTA'									
CAPITOLO	DENOMINAZIONE	PIANO DEI CONTI FINANZIARIO	RESIDUI PRESUNTI AL TERMINE DELL'ESERCIZIO PRECEDENTE QUELLO CUI SI RIFERISCE IL BILANCIO		PREVISIONI DEFINITIVE DELL'ANNO PRECEDENTE	PREVISIONI ANNO 2020	PREVISIONI ANNO 2021	PREVISIONI ANNO 2022	
	RESPONSABILE DI SPESA								
	RESPONSABILE DI SERVIZIO								
65000	SPESE PER IL CENSIMENTO GENERALE DELL'AGRICOLTURA (E 529) SERVIZI ALLA CITTA' SERVIZI ALLA CITTA'		0,00	previsione di competenza <i>di cui già impegnato *</i> <i>di cui FPV</i> previsione di cassa	0,00 0,00 0,00	0,00 0,00 0,00	0,00 0,00 0,00	0,00 0,00 0,00	0,00 0,00 0,00
75103	SPESE PER CONSULTAZIONI POPOLARI (SERVIZI) A CARICO DELLO STATO (CAP525E) SERVIZI ALLA CITTA' SERVIZI ALLA CITTA'	1.03.02.99.000 2.1.2.01.99	130,86	previsione di competenza <i>di cui già impegnato *</i> <i>di cui FPV</i> previsione di cassa	40.000,00 0,00 44.480,50	40.000,00 0,00 40.130,86	0,00 0,00 0,00	0,00 0,00 0,00	0,00 0,00 0,00
Totale Macroaggregato 103			5.819,23	previsione di competenza <i>di cui già impegnato *</i> <i>di cui FPV</i> previsione di cassa	53.750,00 0,00 60.774,84	93.000,00 0,00 98.819,23	53.000,00 0,00 0,00	13.000,00 0,00 0,00	0,00 0,00 0,00
Totale Titolo 1			5.835,59	previsione di competenza <i>di cui già impegnato *</i> <i>di cui FPV</i> previsione di cassa	106.670,00 0,00 122.172,74	198.840,00 0,00 204.675,59	105.920,00 0,00 0,00	13.000,00 0,00 0,00	0,00 0,00 0,00
Totale Programma 7			5.835,59	previsione di competenza <i>di cui già impegnato *</i> <i>di cui FPV</i> previsione di cassa	106.670,00 0,00 122.172,74	198.840,00 0,00 204.675,59	105.920,00 0,00 0,00	13.000,00 0,00 0,00	0,00 0,00 0,00
Programma 11 Altri servizi generali									
Titolo 1 Spese correnti									
Macroaggregato 103 Acquisto di beni e servizi									
5000	SPESE PER ELEZIONI AMMINISTRATIVE PROVINCIALI E REGIONALI (CAP. 526) SERVIZI ALLA CITTA' SERVIZI ALLA CITTA'	1.03.02.99.000 2.1.2.01.99	0,00	previsione di competenza <i>di cui già impegnato *</i> <i>di cui FPV</i> previsione di cassa	0,00 0,00 0,00	0,00 0,00 0,00	0,00 0,00 0,00	0,00 0,00 0,00	0,00 0,00 0,00
75000	SPESE PER LE CONSULTAZIONI POPOLARI A CARICO DELLO STATO (CAP. 525) SERVIZI ALLA CITTA' SERVIZI ALLA CITTA'	1.03.02.99.000 2.1.2.01.99	0,00	previsione di competenza <i>di cui già impegnato *</i> <i>di cui FPV</i> previsione di cassa	0,00 0,00 0,00	0,00 0,00 0,00	0,00 0,00 0,00	0,00 0,00 0,00	0,00 0,00 0,00



BILANCIO DI PREVISIONE - CAPITOLI

COMUNE DI RUVO DI PUGLIA

SPESE

Esercizio: 2020

Responsabile di Servizio SERVIZI ALLA CITTA'									
CAPITOLO	DENOMINAZIONE	PIANO DEI CONTI FINANZIARIO	RESIDUI PRESUNTI AL TERMINE DELL'ESERCIZIO PRECEDENTE QUELLO CUI SI RIFERISCE IL BILANCIO		PREVISIONI DEFINITIVE DELL'ANNO PRECEDENTE	PREVISIONI ANNO 2020	PREVISIONI ANNO 2021	PREVISIONI ANNO 2022	
	RESPONSABILE DI SPESA								
	RESPONSABILE DI SERVIZIO								
75010	SPESE PER CONSULTAZIONI POPOLARI A CARICO ENTE (CAP.360)	1.03.02.99.000	0,00	previsione di competenza	0,00	0,00	0,00	0,00	0,00
	SERVIZI ALLA CITTA'	2.1.2.01.99		di cui già impegnato *		0,00	0,00	0,00	0,00
	SERVIZI ALLA CITTA'			di cui FPV	0,00	0,00	0,00	0,00	0,00
				previsione di cassa	0,00	0,00			
Totale Macroaggregato 103			0,00	previsione di competenza	0,00	0,00	0,00	0,00	0,00
				di cui già impegnato *		0,00	0,00	0,00	0,00
				di cui FPV	0,00	0,00	0,00	0,00	0,00
				previsione di cassa	0,00	0,00			
Totale Titolo 1			0,00	previsione di competenza	0,00	0,00	0,00	0,00	0,00
				di cui già impegnato *		0,00	0,00	0,00	0,00
				di cui FPV	0,00	0,00	0,00	0,00	0,00
				previsione di cassa	0,00	0,00			
Totale Programma 11			0,00	previsione di competenza	0,00	0,00	0,00	0,00	0,00
				di cui già impegnato *		0,00	0,00	0,00	0,00
				di cui FPV	0,00	0,00	0,00	0,00	0,00
				previsione di cassa	0,00	0,00			
Totale Missione 1			8.119,03	previsione di competenza	161.670,00	253.840,00	160.920,00	68.000,00	
				di cui già impegnato *		0,00	0,00	0,00	
				di cui FPV	0,00	0,00	0,00	0,00	
				previsione di cassa	179.875,93	261.959,03			
Totale Responsabile di Servizio			8.119,03	previsione di competenza	161.670,00	253.840,00	160.920,00	68.000,00	
				di cui già impegnato *		0,00	0,00	0,00	
				di cui FPV	0,00	0,00	0,00	0,00	
				previsione di cassa	179.875,93	261.959,03			
				Disavanzo di amm.	170.000,00	170.000,00	170.000,00	170.000,00	
Totale Generale delle Spese			8.119,03	previsione di competenza	331.670,00	423.840,00	330.920,00	238.000,00	
				di cui già impegnato *		0,00	0,00	0,00	
				di cui FPV	0,00	0,00	0,00	0,00	
				previsione di cassa	179.875,93	261.959,03			



BILANCIO DI PREVISIONE - CAPITOLI

COMUNE DI RUVO DI PUGLIA

SPESE

Esercizio: 2020

Responsabile di Servizio SERVIZI PER LA COMUNICAZIONE PUBBLICA								
CAPITOLO	DENOMINAZIONE	PIANO DEI CONTI FINANZIARIO	RESIDUI PRESUNTI AL TERMINE DELL'ESERCIZIO PRECEDENTE QUELLO CUI SI RIFERISCE IL BILANCIO		PREVISIONI DEFINITIVE DELL'ANNO PRECEDENTE	PREVISIONI ANNO 2020	PREVISIONI ANNO 2021	PREVISIONI ANNO 2022
	RESPONSABILE DI SPESA	PIANO DEI CONTI ECONOMICO						
	RESPONSABILE DI SERVIZIO							
DISAVANZO DI AMMINISTRAZIONE						170.000,00		
Missione 1 Servizi istituzionali, generali e di gestione								
Programma 1 Organi istituzionali								
Titolo 1 Spese correnti								
Macroaggregato 103 Acquisto di beni e servizi								
9000	ISTITUZIONE UFFICIO RELAZIONI CON IL PUBBLICO	1.03.02.13.000	0,00	previsione di competenza	0,00	0,00	0,00	0,00
	SERVIZI PER LA COMUNICAZIONE PUBBLICA	2.1.2.01.11		di cui già impegnato *		0,00	0,00	0,00
	SERVIZI PER LA COMUNICAZIONE PUBBLICA			di cui FPV	0,00	0,00	0,00	0,00
	SERVIZI PER LA COMUNICAZIONE PUBBLICA			previsione di cassa	0,00	0,00		
9100	SERVIZI PER LA COMUNICAZIONE PUBBLICA	1.03.01.02.000	0,00	previsione di competenza	0,00	0,00	0,00	0,00
	SERVIZI PER LA COMUNICAZIONE PUBBLICA	2.1.1.01.02		di cui già impegnato *		0,00	0,00	0,00
	SERVIZI PER LA COMUNICAZIONE PUBBLICA			di cui FPV	0,00	0,00	0,00	0,00
	SERVIZI PER LA COMUNICAZIONE PUBBLICA			previsione di cassa	0,00	0,00		
Totale Macroaggregato 103			0,00	previsione di competenza	0,00	0,00	0,00	0,00
				di cui già impegnato *		0,00	0,00	0,00
				di cui FPV	0,00	0,00	0,00	0,00
				previsione di cassa	0,00	0,00		
Macroaggregato 104 Trasferimenti correnti								
95700	SERVIZI PER LA COMUNICAZIONE PUBBLICA	1.04.01.04.000	0,00	previsione di competenza	0,00	0,00	0,00	0,00
	SERVIZI PER LA COMUNICAZIONE PUBBLICA	2.3.1.01.04		di cui già impegnato *		0,00	0,00	0,00
	SERVIZI PER LA COMUNICAZIONE PUBBLICA			di cui FPV	0,00	0,00	0,00	0,00
	SERVIZI PER LA COMUNICAZIONE PUBBLICA			previsione di cassa	0,00	0,00		
Totale Macroaggregato 104			0,00	previsione di competenza	0,00	0,00	0,00	0,00
				di cui già impegnato *		0,00	0,00	0,00
				di cui FPV	0,00	0,00	0,00	0,00
				previsione di cassa	0,00	0,00		
Totale Titolo 1			0,00	previsione di competenza	0,00	0,00	0,00	0,00
				di cui già impegnato *		0,00	0,00	0,00
				di cui FPV	0,00	0,00	0,00	0,00
				previsione di cassa	0,00	0,00		



BILANCIO DI PREVISIONE - CAPITOLI

COMUNE DI RUVO DI PUGLIA

SPESE

Esercizio: 2020

Responsabile di Servizio SERVIZI PER LA COMUNICAZIONE PUBBLICA									
CAPITOLO	DENOMINAZIONE		PIANO DEI CONTI FINANZIARIO	RESIDUI PRESUNTI AL TERMINE DELL'ESERCIZIO PRECEDENTE QUELLO CUI SI RIFERISCE IL BILANCIO		PREVISIONI DEFINITIVE DELL'ANNO PRECEDENTE	PREVISIONI ANNO 2020	PREVISIONI ANNO 2021	PREVISIONI ANNO 2022
	RESPONSABILE DI SPESA								
	RESPONSABILE DI SERVIZIO								
Totale Programma 1				0,00	previsione di competenza <i>di cui già impegnato *</i> <i>di cui FPV</i> previsione di cassa	0,00	0,00 0,00 0,00 0,00	0,00 0,00 0,00 0,00	0,00 0,00 0,00 0,00
Programma 2 Segreteria generale									
Titolo 1 Spese correnti									
Macroaggregato 103 Acquisto di beni e servizi									
40500	SPESE PER I SERVIZI DI PUBBLICHE RELAZIONI SERVIZI PER LA COMUNICAZIONE PUBBLICA SERVIZI PER LA COMUNICAZIONE PUBBLICA	1.03.02.02.000 2.1.2.01.02		0,00	previsione di competenza <i>di cui già impegnato *</i> <i>di cui FPV</i> previsione di cassa	0,00	0,00 0,00 0,00 0,00	0,00 0,00 0,00 0,00	0,00 0,00 0,00 0,00
Totale Macroaggregato 103				0,00	previsione di competenza <i>di cui già impegnato *</i> <i>di cui FPV</i> previsione di cassa	0,00	0,00 0,00 0,00 0,00	0,00 0,00 0,00 0,00	0,00 0,00 0,00 0,00
Totale Titolo 1				0,00	previsione di competenza <i>di cui già impegnato *</i> <i>di cui FPV</i> previsione di cassa	0,00	0,00 0,00 0,00 0,00	0,00 0,00 0,00 0,00	0,00 0,00 0,00 0,00
Totale Programma 2				0,00	previsione di competenza <i>di cui già impegnato *</i> <i>di cui FPV</i> previsione di cassa	0,00	0,00 0,00 0,00 0,00	0,00 0,00 0,00 0,00	0,00 0,00 0,00 0,00
Totale Missione 1				0,00	previsione di competenza <i>di cui già impegnato *</i> <i>di cui FPV</i> previsione di cassa	0,00	0,00 0,00 0,00 0,00	0,00 0,00 0,00 0,00	0,00 0,00 0,00 0,00
Totale Responsabile di Servizio				0,00	previsione di competenza <i>di cui già impegnato *</i> <i>di cui FPV</i> previsione di cassa	0,00	0,00 0,00 0,00 0,00	0,00 0,00 0,00 0,00	0,00 0,00 0,00 0,00



BILANCIO DI PREVISIONE - CAPITOLI

COMUNE DI RUVO DI PUGLIA

SPESE

Esercizio: 2020

Responsabile di Servizio SERVIZI PER LA COMUNICAZIONE PUBBLICA								
CAPITOLO	DENOMINAZIONE	PIANO DEI CONTI FINANZIARIO	RESIDUI PRESUNTI AL TERMINE DELL'ESERCIZIO PRECEDENTE QUELLO CUI SI RIFERISCE IL BILANCIO		PREVISIONI DEFINITIVE DELL'ANNO PRECEDENTE	PREVISIONI ANNO 2020	PREVISIONI ANNO 2021	PREVISIONI ANNO 2022
	RESPONSABILE DI SPESA							
	RESPONSABILE DI SERVIZIO							
				Disavanzo di amm.	170.000,00	170.000,00	170.000,00	170.000,00
Totale Generale delle Spese			0,00	previsione di competenza	170.000,00	170.000,00	170.000,00	170.000,00
				<i>di cui già impegnato *</i>		0,00	0,00	0,00
				<i>di cui FPV</i>	0,00	0,00	0,00	0,00
				previsione di cassa	0,00	0,00		



BILANCIO DI PREVISIONE - CAPITOLI

COMUNE DI RUVO DI PUGLIA

ENTRATE

Esercizio: 2020

TITOLO TIPOLOGIA	DENOMINAZIONE	RESIDUI PRESUNTI AL TERMINE DELL'ESERCIZIO PRECEDENTE QUELLO CUI SI RIFERISCE IL BILANCIO		PREVISIONI DEFINITIVE DELL'ANNO PRECEDENTE QUELLO CUI SI RIFERISCE IL BILANCIO	PREVISIONI ANNO	PREVISIONI ANNO	PREVISIONI ANNO
					2020	2021	2022
	Fondo pluriennale vincolato per spese correnti		previsione di competenza	1.151.914,31	382.292,12	0,00	0,00
	Fondo pluriennale vincolato per spese in conto capitale		previsione di competenza	5.241.843,62	1.931.246,80	0,00	0,00
	Utilizzo avanzo di Amministrazione		previsione di competenza	0,00	0,00	0,00	0,00
	- di cui avanzo utilizzato anticipatamente		previsione di competenza	0,00	0,00		
	- di cui Utilizzo Fondo anticipazioni di liquidità		previsione di competenza	0,00	0,00		
	Fondo di Cassa all'1/1/2020		previsione di cassa	6.130.958,41	6.248.938,84		



BILANCIO DI PREVISIONE - CAPITOLI

COMUNE DI RUVO DI PUGLIA

ENTRATE

Esercizio: 2020

Responsabile di Servizio SVILUPPO URBANISTICO								
CAPITOLO	DENOMINAZIONE	PIANO DEI CONTI FINANZIARIO	RESIDUI PRESUNTI AL TERMINE DELL'ESERCIZIO PRECEDENTE QUELLO CUI SI RIFERISCE IL BILANCIO		PREVISIONI DEFINITIVE DELL'ANNO PRECEDENTE			
	RESPONSABILE DI ENTRATA	PIANO DEI CONTI ECONOMICO				PREVISIONI ANNO 2020	PREVISIONI ANNO 2021	PREVISIONI ANNO 2022
	RESPONSABILE DI SERVIZIO							

Titolo 1 Entrate correnti di natura tributaria, contributiva e perequativa

Tipologia 101 Imposte, tasse e proventi assimilati

Categoria 99 Altre imposte, tasse e proventi n.a.c.

7100	ONERI CONCESSORI DESTINATI A SPESE CORRENTI SVILUPPO URBANISTICO	1.01.01.99.000	2.745,40	previsione di competenza	0,00	0,00	0,00	0,00
	SVILUPPO URBANISTICO	1.1.1.01.99		previsione di cassa	5.009,86	2.745,40		

Totale Categoria 99

2.745,40	previsione di competenza	0,00	0,00	0,00	0,00
	previsione di cassa	5.009,86	2.745,40		

Totale Tipologia 101

2.745,40	previsione di competenza	0,00	0,00	0,00	0,00
	previsione di cassa	5.009,86	2.745,40		

Totale Titolo 1

2.745,40	previsione di competenza	0,00	0,00	0,00	0,00
	previsione di cassa	5.009,86	2.745,40		



BILANCIO DI PREVISIONE - CAPITOLI

COMUNE DI RUVO DI PUGLIA

ENTRATE

Esercizio: 2020

Responsabile di Servizio SVILUPPO URBANISTICO								
CAPITOLO	DENOMINAZIONE	PIANO DEI CONTI FINANZIARIO	RESIDUI PRESUNTI AL TERMINE DELL'ESERCIZIO PRECEDENTE QUELLO CUI SI RIFERISCE IL BILANCIO		PREVISIONI DEFINITIVE DELL'ANNO PRECEDENTE			
	RESPONSABILE DI ENTRATA	PIANO DEI CONTI ECONOMICO				PREVISIONI ANNO 2020	PREVISIONI ANNO 2021	PREVISIONI ANNO 2022
	RESPONSABILE DI SERVIZIO							

Titolo 3 Entrate extratributarie**Tipologia 100 Vendita di beni e servizi e proventi derivanti dalla gestione dei beni****Categoria 3 Proventi derivanti dalla gestione dei beni**

44000	CENSI, CANONI, LIVELLI, LEGITTIMAZIONI ED ALIENAZIONI (cap. 680/S) SVILUPPO URBANISTICO SVILUPPO URBANISTICO	3.01.03.01.000 1.2.4.01.03	1.535,05	previsione di competenza previsione di cassa	30.000,00 30.074,05	30.000,00 31.535,05	30.000,00	30.000,00
-------	--	-------------------------------	----------	---	------------------------	------------------------	-----------	-----------

Totale Categoria 3			1.535,05	previsione di competenza previsione di cassa	30.000,00 30.074,05	30.000,00 31.535,05	30.000,00	30.000,00
---------------------------	--	--	----------	---	------------------------	------------------------	-----------	-----------

Totale Tipologia 100			1.535,05	previsione di competenza previsione di cassa	30.000,00 30.074,05	30.000,00 31.535,05	30.000,00	30.000,00
-----------------------------	--	--	----------	---	------------------------	------------------------	-----------	-----------

Tipologia 500 Rimborsi e altre entrate correnti**Categoria 2 Rimborsi in entrata**

52100	INTROITO DA INCREMENTO DIRITTI DI SEGRETERIA PRATICHE CONDONO IMPROCEDIBILI (CAP. 57026/S) SVILUPPO URBANISTICO SVILUPPO URBANISTICO	3.05.02.03.000 1.4.3.03.08	0,00	previsione di competenza previsione di cassa	0,00 0,00	0,00 0,00	0,00	0,00
-------	--	-------------------------------	------	---	--------------	--------------	------	------

Totale Categoria 2			0,00	previsione di competenza previsione di cassa	0,00 0,00	0,00 0,00	0,00	0,00
---------------------------	--	--	------	---	--------------	--------------	------	------

Totale Tipologia 500			0,00	previsione di competenza previsione di cassa	0,00 0,00	0,00 0,00	0,00	0,00
-----------------------------	--	--	------	---	--------------	--------------	------	------

Totale Titolo 3			1.535,05	previsione di competenza previsione di cassa	30.000,00 35.083,91	30.000,00 31.535,05	30.000,00	30.000,00
------------------------	--	--	----------	---	------------------------	------------------------	-----------	-----------



BILANCIO DI PREVISIONE - CAPITOLI

COMUNE DI RUVO DI PUGLIA

ENTRATE

Esercizio: 2020

Responsabile di Servizio SVILUPPO URBANISTICO								
CAPITOLO	DENOMINAZIONE	PIANO DEI CONTI FINANZIARIO	RESIDUI PRESUNTI AL TERMINE DELL'ESERCIZIO PRECEDENTE QUELLO CUI SI RIFERISCE IL BILANCIO		PREVISIONI DEFINITIVE DELL'ANNO PRECEDENTE			
	RESPONSABILE DI ENTRATA	PIANO DEI CONTI ECONOMICO				PREVISIONI ANNO 2020	PREVISIONI ANNO 2021	PREVISIONI ANNO 2022
	RESPONSABILE DI SERVIZIO							

Titolo 4 Entrate in conto capitale**Tipologia 500 Altre entrate in conto capitale****Categoria 1 Permessi di costruire**

60000	PROVENTI DERIVANTI DALLE CONCESSIONI EDILIZIE E DALLE SANZIONI PREVISTE DALLA DISCIPLINA URBANISTICA (CAP. 9320) SVILUPPO URBANISTICO SVILUPPO URBANISTICO	4.05.01.01.000 5.2.9.02.01	219.087,28	previsione di competenza previsione di cassa	300.000,00 558.949,64	300.000,00 519.087,28	0,00	0,00
60005	PROVENTI DERIVANTI DALLE CONCESSIONI EDILIZIE E DALLE SANZIONI PREVISTE DALLA DISCIPLINA URBANISTICA (intr. Destinati a spese correnti) SVILUPPO URBANISTICO SVILUPPO URBANISTICO	4.05.01.01.000 5.2.9.02.01	4.162,26	previsione di competenza previsione di cassa	21.000,00 26.999,21	185.000,00 4.162,26	0,00	0,00
60010	PROVENTI CONDONO EDILIZIO (CAP. 9330/933010) SVILUPPO URBANISTICO SVILUPPO URBANISTICO	4.05.01.01.000 5.2.9.02.01	0,00	previsione di competenza previsione di cassa	0,00 0,00	0,00 0,00	0,00	0,00

Totale Categoria 1

223.249,54	previsione di competenza previsione di cassa	321.000,00 585.948,85	485.000,00 523.249,54	0,00	0,00
------------	---	--------------------------	--------------------------	------	------

Categoria 4 Altre entrate in conto capitale n.a.c.

60040	MONETIZZAZIONE AREE A STANDARD - D.M. 1444/68 (CAP. 932040-SP) SVILUPPO URBANISTICO SVILUPPO URBANISTICO	4.05.04.99.000 5.2.9.99.99	0,00	previsione di competenza previsione di cassa	30.000,00 30.000,00	30.000,00 30.000,00	30.000,00	30.000,00
-------	--	-------------------------------	------	---	------------------------	------------------------	-----------	-----------

Totale Categoria 4

0,00	previsione di competenza previsione di cassa	30.000,00 30.000,00	30.000,00 30.000,00	30.000,00	30.000,00
------	---	------------------------	------------------------	-----------	-----------

Totale Tipologia 500

223.249,54	previsione di competenza previsione di cassa	351.000,00 615.948,85	515.000,00 553.249,54	30.000,00	30.000,00
------------	---	--------------------------	--------------------------	-----------	-----------

Totale Titolo 4

223.249,54	previsione di competenza previsione di cassa	381.000,00 651.032,76	515.000,00 553.249,54	30.000,00	30.000,00
------------	---	--------------------------	--------------------------	-----------	-----------



BILANCIO DI PREVISIONE - CAPITOLI

COMUNE DI RUVO DI PUGLIA

ENTRATE

Esercizio: 2020

Responsabile di Servizio SVILUPPO URBANISTICO								
CAPITOLO	DENOMINAZIONE	PIANO DEI CONTI FINANZIARIO	RESIDUI PRESUNTI AL TERMINE DELL'ESERCIZIO PRECEDENTE QUELLO CUI SI RIFERISCE IL BILANCIO		PREVISIONI DEFINITIVE DELL'ANNO PRECEDENTE			
	RESPONSABILE DI ENTRATA	PIANO DEI CONTI ECONOMICO				PREVISIONI ANNO 2020	PREVISIONI ANNO 2021	PREVISIONI ANNO 2022
	RESPONSABILE DI SERVIZIO							
Totale Responsabile di Servizio			227.529,99	previsione di competenza	381.000,00	545.000,00	60.000,00	60.000,00
				previsione di cassa	651.032,76	587.529,99		
Totale Titoli			227.529,99	previsione di competenza	381.000,00	545.000,00	60.000,00	60.000,00
				previsione di cassa	651.032,76	587.529,99		
				Avanzo di amministrazione	0,00	0,00	0,00	0,00
				Fondo pluriennale vincolato	6.393.757,93	2.313.538,92	0,00	0,00
Totale Generale delle Entrate			227.529,99	previsione di competenza	6.774.757,93	2.858.538,92	60.000,00	60.000,00
				previsione di cassa	651.032,76	587.529,99		



BILANCIO DI PREVISIONE - CAPITOLI

COMUNE DI RUVO DI PUGLIA

SPESE

Esercizio: 2020

Responsabile di Servizio SVILUPPO URBANISTICO								
CAPITOLO	DENOMINAZIONE	PIANO DEI CONTI FINANZIARIO	RESIDUI PRESUNTI AL TERMINE DELL'ESERCIZIO PRECEDENTE QUELLO CUI SI RIFERISCE IL BILANCIO		PREVISIONI DEFINITIVE DELL'ANNO PRECEDENTE	PREVISIONI ANNO 2020	PREVISIONI ANNO 2021	PREVISIONI ANNO 2022
	RESPONSABILE DI SPESA	PIANO DEI CONTI ECONOMICO						
	RESPONSABILE DI SERVIZIO							
DISAVANZO DI AMMINISTRAZIONE						170.000,00		
Missione 1 Servizi istituzionali, generali e di gestione								
Programma 5 Gestione dei beni demaniali e patrimoniali								
Titolo 1 Spese correnti								
Macroaggregato 102 Imposte e tasse a carico dell'ente								
68000	CENSI, CANONI, LIVELLI LEGITTIMAZIONI ED ALIENAZIONI (CAP. 440/E)	1.02.01.99.000	2.986,60	previsione di competenza	30.000,00	30.000,00	30.000,00	30.000,00
	SVILUPPO URBANISTICO	2.1.9.01.01		di cui già impegnato *		0,00	0,00	0,00
	SVILUPPO URBANISTICO			di cui FPV	0,00	0,00	0,00	0,00
				previsione di cassa	39.409,15	32.986,60		
Totale Macroaggregato 102			2.986,60	previsione di competenza	30.000,00	30.000,00	30.000,00	30.000,00
				di cui già impegnato *		0,00	0,00	0,00
				di cui FPV	0,00	0,00	0,00	0,00
				previsione di cassa	39.409,15	32.986,60		
Totale Titolo 1			2.986,60	previsione di competenza	30.000,00	30.000,00	30.000,00	30.000,00
				di cui già impegnato *		0,00	0,00	0,00
				di cui FPV	0,00	0,00	0,00	0,00
				previsione di cassa	39.409,15	32.986,60		
Totale Programma 5			2.986,60	previsione di competenza	30.000,00	30.000,00	30.000,00	30.000,00
				di cui già impegnato *		0,00	0,00	0,00
				di cui FPV	0,00	0,00	0,00	0,00
				previsione di cassa	39.409,15	32.986,60		
Programma 6 Ufficio tecnico								
Titolo 1 Spese correnti								
Macroaggregato 103 Acquisto di beni e servizi								
52701	PRESTAZIONE DI SERVIZI PER IMPLEMENTAZIONE STRATI INFORMATIVI DEL SIT	1.03.02.19.000	4.967,35	previsione di competenza	0,00	5.000,00	5.000,00	5.000,00
	SVILUPPO URBANISTICO	2.1.2.01.16		di cui già impegnato *		0,00	0,00	0,00
	SVILUPPO URBANISTICO			di cui FPV	0,00	0,00	0,00	0,00
				previsione di cassa	0,00	9.967,35		
53010	INCARICHI PROFES., CONSULENZE ED APPALTI DI SERVIZI IN MATERIA DI URBANISTICA, LL.PP. E PIANO STRATEGICO	1.03.02.11.000	55.087,44	previsione di competenza	14.050,00	12.200,00	0,00	11.000,00
	SVILUPPO URBANISTICO	2.1.2.01.09		di cui già impegnato *		0,00	0,00	0,00
				di cui FPV	0,00	0,00	0,00	0,00
				previsione di cassa	28.069,71	60.087,44		



BILANCIO DI PREVISIONE - CAPITOLI

COMUNE DI RUVO DI PUGLIA

SPESE

Esercizio: 2020

Responsabile di Servizio SVILUPPO URBANISTICO								
CAPITOLO	DENOMINAZIONE	PIANO DEI CONTI FINANZIARIO	RESIDUI PRESUNTI AL TERMINE DELL'ESERCIZIO PRECEDENTE QUELLO CUI SI RIFERISCE IL BILANCIO		PREVISIONI DEFINITIVE DELL'ANNO PRECEDENTE	PREVISIONI ANNO 2020	PREVISIONI ANNO 2021	PREVISIONI ANNO 2022
	RESPONSABILE DI SPESA	PIANO DEI CONTI ECONOMICO						
	RESPONSABILE DI SERVIZIO							
<i>SVILUPPO URBANISTICO</i>								
53020	SPESE PER SERVIZI PROFESSIONALI REDAZIONE PIANO CENTRO STORICO SVILUPPO URBANISTICO SVILUPPO URBANISTICO	1.03.02.11.000 2.1.2.01.09	0,00	previsione di competenza <i>di cui già impegnato *</i> <i>di cui FPV</i> previsione di cassa	0,00 0,00 750,00	10.000,00 <i>0,00</i> <i>0,00</i> 0,00	0,00 <i>0,00</i> <i>0,00</i> 0,00	0,00 <i>0,00</i> <i>0,00</i> 0,00
Totale Macroaggregato 103			60.054,79	previsione di competenza <i>di cui già impegnato *</i> <i>di cui FPV</i> previsione di cassa	14.050,00 0,00 28.819,71	27.200,00 <i>0,00</i> <i>0,00</i> 70.054,79	5.000,00 <i>0,00</i> <i>0,00</i> 0,00	16.000,00 <i>0,00</i> <i>0,00</i> 0,00
Macroaggregato 104 Trasferimenti correnti								
52700	SPESE X ADESIONE AL "SISTEMA INFORMATIVO TERRITORIALE (SIT)" E AL "PROGETTO INTEGRATO TERRITORIALE (PIT2)" SVILUPPO URBANISTICO SVILUPPO URBANISTICO	1.04.04.01.000 2.3.1.04.01	0,00	previsione di competenza <i>di cui già impegnato *</i> <i>di cui FPV</i> previsione di cassa	5.000,00 0,00 5.000,00	0,00 <i>0,00</i> <i>0,00</i> 0,00	0,00 <i>0,00</i> <i>0,00</i> 0,00	0,00 <i>0,00</i> <i>0,00</i> 0,00
Totale Macroaggregato 104			0,00	previsione di competenza <i>di cui già impegnato *</i> <i>di cui FPV</i> previsione di cassa	5.000,00 0,00 5.000,00	0,00 <i>0,00</i> <i>0,00</i> 0,00	0,00 <i>0,00</i> <i>0,00</i> 0,00	0,00 <i>0,00</i> <i>0,00</i> 0,00
Totale Titolo 1			60.054,79	previsione di competenza <i>di cui già impegnato *</i> <i>di cui FPV</i> previsione di cassa	19.050,00 0,00 33.819,71	27.200,00 <i>0,00</i> <i>0,00</i> 70.054,79	5.000,00 <i>0,00</i> <i>0,00</i> 0,00	16.000,00 <i>0,00</i> <i>0,00</i> 0,00
Totale Programma 6			60.054,79	previsione di competenza <i>di cui già impegnato *</i> <i>di cui FPV</i> previsione di cassa	19.050,00 0,00 33.819,71	27.200,00 <i>0,00</i> <i>0,00</i> 70.054,79	5.000,00 <i>0,00</i> <i>0,00</i> 0,00	16.000,00 <i>0,00</i> <i>0,00</i> 0,00
Totale Missione 1			63.041,39	previsione di competenza <i>di cui già impegnato *</i> <i>di cui FPV</i> previsione di cassa	49.050,00 0,00 73.228,86	57.200,00 <i>0,00</i> <i>0,00</i> 103.041,39	35.000,00 <i>0,00</i> <i>0,00</i> 0,00	46.000,00 <i>0,00</i> <i>0,00</i> 0,00



BILANCIO DI PREVISIONE - CAPITOLI

COMUNE DI RUVO DI PUGLIA

SPESE

Esercizio: 2020

Responsabile di Servizio SVILUPPO URBANISTICO								
CAPITOLO	DENOMINAZIONE	PIANO DEI CONTI FINANZIARIO	RESIDUI PRESUNTI AL TERMINE DELL'ESERCIZIO PRECEDENTE QUELLO CUI SI RIFERISCE IL BILANCIO		PREVISIONI DEFINITIVE DELL'ANNO PRECEDENTE	PREVISIONI ANNO 2020	PREVISIONI ANNO 2021	PREVISIONI ANNO 2022
	RESPONSABILE DI SPESA	PIANO DEI CONTI ECONOMICO						
	RESPONSABILE DI SERVIZIO							
Totale Responsabile di Servizio			63.041,39	previsione di competenza	49.050,00	57.200,00	35.000,00	46.000,00
				<i>di cui già impegnato *</i>		0,00	0,00	0,00
				<i>di cui FPV</i>	0,00	0,00	0,00	0,00
				previsione di cassa	73.228,86	103.041,39		
				Disavanzo di amm.	170.000,00	170.000,00	170.000,00	170.000,00
Totale Generale delle Spese			63.041,39	previsione di competenza	219.050,00	227.200,00	205.000,00	216.000,00
				<i>di cui già impegnato *</i>		0,00	0,00	0,00
				<i>di cui FPV</i>	0,00	0,00	0,00	0,00
				previsione di cassa	73.228,86	103.041,39		



BILANCIO DI PREVISIONE - CAPITOLI

COMUNE DI RUVO DI PUGLIA

ENTRATE

Esercizio: 2020

TITOLO TIPOLOGIA	DENOMINAZIONE	RESIDUI PRESUNTI AL TERMINE DELL'ESERCIZIO PRECEDENTE QUELLO CUI SI RIFERISCE IL BILANCIO		PREVISIONI DEFINITIVE DELL'ANNO PRECEDENTE QUELLO CUI SI RIFERISCE IL BILANCIO			
					PREVISIONI ANNO 2020	PREVISIONI ANNO 2021	PREVISIONI ANNO 2022
	Fondo pluriennale vincolato per spese correnti		previsione di competenza	1.151.914,31	382.292,12	0,00	0,00
	Fondo pluriennale vincolato per spese in conto capitale		previsione di competenza	5.241.843,62	1.931.246,80	0,00	0,00
	Utilizzo avanzo di Amministrazione		previsione di competenza	0,00	0,00	0,00	0,00
	- di cui avanzo utilizzato anticipatamente		previsione di competenza	0,00	0,00		
	- di cui Utilizzo Fondo anticipazioni di liquidità		previsione di competenza	0,00	0,00		
	Fondo di Cassa all'1/1/2020		previsione di cassa	6.130.958,41	6.248.938,84		



BILANCIO DI PREVISIONE - CAPITOLI

COMUNE DI RUVO DI PUGLIA

ENTRATE

Esercizio: 2020

Responsabile di Servizio CULTURA, TURISMO, SPORT, BIBLIOTECA E MUSEI								
CAPITOLO	DENOMINAZIONE	PIANO DEI CONTI FINANZIARIO	RESIDUI PRESUNTI AL TERMINE DELL'ESERCIZIO PRECEDENTE QUELLO CUI SI RIFERISCE IL BILANCIO		PREVISIONI DEFINITIVE DELL'ANNO PRECEDENTE			
	RESPONSABILE DI ENTRATA	PIANO DEI CONTI ECONOMICO				PREVISIONI ANNO 2020	PREVISIONI ANNO 2021	PREVISIONI ANNO 2022
	RESPONSABILE DI SERVIZIO							

Titolo 2 Trasferimenti correnti**Tipologia 101 Trasferimenti correnti da Amministrazioni pubbliche****Categoria 1 Trasferimenti correnti da Amministrazioni Centrali**

28200	CONTRIBUTO REGIONALE PER INIZIATIVE TURISTICHE - (cap. 4274/00) CULTURA, TURISMO, SPORT, BIBLIOTECA E MUSEI CULTURA, TURISMO, SPORT, BIBLIOTECA E MUSEI	2.01.01.02.000 1.3.1.01.02	51.761,10	previsione di competenza previsione di cassa	23.000,00 52.679,58	33.000,00 84.761,10	33.000,00	33.000,00
28800	CONTRIBUTO REGIONALE PER ATTIVITA' CULTURALI CULTURA, TURISMO, SPORT, BIBLIOTECA E MUSEI CULTURA, TURISMO, SPORT, BIBLIOTECA E MUSEI	2.01.01.02.000 1.3.1.01.02	178.087,00	previsione di competenza previsione di cassa	123.391,00 223.089,47	123.391,00 301.478,00	123.391,00	123.391,00
28801	CONTRIBUTI PER ATTIVITA' CULTURALI DA ALTRI ENTI CULTURA, TURISMO, SPORT, BIBLIOTECA E MUSEI CULTURA, TURISMO, SPORT, BIBLIOTECA E MUSEI	2.01.01.02.000 1.3.1.01.02	74.876,00	previsione di competenza previsione di cassa	45.000,00 105.000,00	15.000,00 89.876,00	15.000,00	15.000,00

Totale Categoria 1

304.724,10	previsione di competenza	191.391,00	171.391,00	171.391,00	171.391,00
	previsione di cassa	380.769,05	476.115,10		

Categoria 2 Trasferimenti correnti da Amministrazioni Locali

19900	CONTRIBUTO REGIONALE PER PROMOZIONE ATTIVITA' SPORTIVE (CAP.3135/10) CULTURA, TURISMO, SPORT, BIBLIOTECA E MUSEI CULTURA, TURISMO, SPORT, BIBLIOTECA E MUSEI	2.01.01.02.000 1.3.1.01.02	0,00	previsione di competenza previsione di cassa	16.000,00 16.000,00	16.000,00 16.000,00	16.000,00	16.000,00
-------	--	-------------------------------	------	---	------------------------	------------------------	-----------	-----------

Totale Categoria 2

0,00	previsione di competenza	16.000,00	16.000,00	16.000,00	16.000,00
	previsione di cassa	16.000,00	16.000,00		

Totale Tipologia 101

304.724,10	previsione di competenza	207.391,00	187.391,00	187.391,00	187.391,00
	previsione di cassa	396.769,05	492.115,10		



BILANCIO DI PREVISIONE - CAPITOLI

COMUNE DI RUVO DI PUGLIA

ENTRATE

Esercizio: 2020

Responsabile di Servizio CULTURA, TURISMO, SPORT, BIBLIOTECA E MUSEI

CAPITOLO	DENOMINAZIONE	PIANO DEI CONTI FINANZIARIO	RESIDUI PRESUNTI AL TERMINE DELL'ESERCIZIO PRECEDENTE QUELLO CUI SI RIFERISCE IL BILANCIO		PREVISIONI DEFINITIVE DELL'ANNO PRECEDENTE			
	RESPONSABILE DI ENTRATA	PIANO DEI CONTI ECONOMICO				PREVISIONI ANNO 2020	PREVISIONI ANNO 2021	PREVISIONI ANNO 2022
	RESPONSABILE DI SERVIZIO							
Totale Titolo 2			304.724,10	previsione di competenza previsione di cassa	207.391,00 396.769,05	187.391,00 492.115,10	187.391,00	187.391,00



BILANCIO DI PREVISIONE - CAPITOLI

COMUNE DI RUVO DI PUGLIA

ENTRATE

Esercizio: 2020

Responsabile di Servizio CULTURA, TURISMO, SPORT, BIBLIOTECA E MUSEI								
CAPITOLO	DENOMINAZIONE	PIANO DEI CONTI FINANZIARIO	RESIDUI PRESUNTI AL TERMINE DELL'ESERCIZIO PRECEDENTE QUELLO CUI SI RIFERISCE IL BILANCIO		PREVISIONI DEFINITIVE DELL'ANNO PRECEDENTE			
	RESPONSABILE DI ENTRATA	PIANO DEI CONTI ECONOMICO				PREVISIONI ANNO 2020	PREVISIONI ANNO 2021	PREVISIONI ANNO 2022
	RESPONSABILE DI SERVIZIO							

Titolo 3 Entrate extratributarie**Tipologia 100 Vendita di beni e servizi e proventi derivanti dalla gestione dei beni****Categoria 3 Proventi derivanti dalla gestione dei beni**

37000	PROVENTI IMPIANTI SPORTIVI	3.01.03.02.000	0,00	previsione di competenza	0,00	0,00	0,00	0,00
	CULTURA, TURISMO, SPORT, BIBLIOTECA E MUSEI	1.2.4.02.03		previsione di cassa	0,00	0,00		
	CULTURA, TURISMO, SPORT, BIBLIOTECA E MUSEI							
41400	PROVENTI DA UTILIZZO SALE COMUNALI C/O STRUTTURE SCOLASTICHE (CAP. 1392/S)	3.01.03.02.000	0,00	previsione di competenza	4.500,00	4.500,00	4.500,00	4.500,00
	CULTURA, TURISMO, SPORT, BIBLIOTECA E MUSEI	1.2.4.02.03		previsione di cassa	4.739,00	4.500,00		
	CULTURA, TURISMO, SPORT, BIBLIOTECA E MUSEI							

Totale Categoria 3

0,00	previsione di competenza	4.500,00	4.500,00	4.500,00	4.500,00
	previsione di cassa	4.739,00	4.500,00		

Totale Tipologia 100

0,00	previsione di competenza	4.500,00	4.500,00	4.500,00	4.500,00
	previsione di cassa	4.739,00	4.500,00		

Tipologia 500 Rimborsi e altre entrate correnti**Categoria 99 Altre entrate correnti n.a.c.**

52800	SPONSORIZZAZIONI	3.05.99.99.000	0,00	previsione di competenza	43.000,00	30.500,00	30.500,00	30.500,00
	CULTURA, TURISMO, SPORT, BIBLIOTECA E MUSEI	1.4.9.99.01		previsione di cassa	43.000,00	30.500,00		
	CULTURA, TURISMO, SPORT, BIBLIOTECA E MUSEI							

Totale Categoria 99

0,00	previsione di competenza	43.000,00	30.500,00	30.500,00	30.500,00
	previsione di cassa	43.000,00	30.500,00		

Totale Tipologia 500

0,00	previsione di competenza	43.000,00	30.500,00	30.500,00	30.500,00
	previsione di cassa	43.000,00	30.500,00		

Totale Titolo 3

0,00	previsione di competenza	254.891,00	35.000,00	35.000,00	35.000,00
	previsione di cassa	444.508,05	35.000,00		



BILANCIO DI PREVISIONE - CAPITOLI

COMUNE DI RUVO DI PUGLIA

ENTRATE

Esercizio: 2020

Responsabile di Servizio CULTURA, TURISMO, SPORT, BIBLIOTECA E MUSEI								
CAPITOLO	DENOMINAZIONE	PIANO DEI CONTI FINANZIARIO	RESIDUI PRESUNTI AL TERMINE DELL'ESERCIZIO PRECEDENTE QUELLO CUI SI RIFERISCE IL BILANCIO		PREVISIONI DEFINITIVE DELL'ANNO PRECEDENTE			
	RESPONSABILE DI ENTRATA	PIANO DEI CONTI ECONOMICO				PREVISIONI ANNO 2020	PREVISIONI ANNO 2021	PREVISIONI ANNO 2022
	RESPONSABILE DI SERVIZIO							
Totale Responsabile di Servizio			304.724,10	previsione di competenza previsione di cassa	254.891,00 444.508,05	222.391,00 527.115,10	222.391,00	222.391,00
Totale Titoli			304.724,10	previsione di competenza previsione di cassa	254.891,00 444.508,05	222.391,00 527.115,10	222.391,00	222.391,00
				Avanzo di amministrazione	0,00	0,00	0,00	0,00
				Fondo pluriennale vincolato	6.393.757,93	2.313.538,92	0,00	0,00
Totale Generale delle Entrate			304.724,10	previsione di competenza previsione di cassa	6.648.648,93 444.508,05	2.535.929,92 527.115,10	222.391,00	222.391,00



BILANCIO DI PREVISIONE - CAPITOLI

COMUNE DI RUVO DI PUGLIA

ENTRATE

Esercizio: 2020

TITOLO TIPOLOGIA	DENOMINAZIONE	RESIDUI PRESUNTI AL TERMINE DELL'ESERCIZIO PRECEDENTE QUELLO CUI SI RIFERISCE IL BILANCIO		PREVISIONI DEFINITIVE DELL'ANNO PRECEDENTE QUELLO CUI SI RIFERISCE IL BILANCIO			
					PREVISIONI ANNO 2020	PREVISIONI ANNO 2021	PREVISIONI ANNO 2022
	Fondo pluriennale vincolato per spese correnti		previsione di competenza	1.151.914,31	382.292,12	0,00	0,00
	Fondo pluriennale vincolato per spese in conto capitale		previsione di competenza	5.241.843,62	1.931.246,80	0,00	0,00
	Utilizzo avanzo di Amministrazione		previsione di competenza	0,00	0,00	0,00	0,00
	- di cui avanzo utilizzato anticipatamente		previsione di competenza	0,00	0,00		
	- di cui Utilizzo Fondo anticipazioni di liquidità		previsione di competenza	0,00	0,00		
	Fondo di Cassa all'1/1/2020		previsione di cassa	6.130.958,41	6.248.938,84		



BILANCIO DI PREVISIONE - CAPITOLI

COMUNE DI RUVO DI PUGLIA

ENTRATE

Esercizio: 2020

Responsabile di Servizio SERVIZI SOCIO-ASSISTENZ, E PUBBLIC.ISTRUZ.								
CAPITOLO	DENOMINAZIONE	PIANO DEI CONTI FINANZIARIO	RESIDUI PRESUNTI AL TERMINE DELL'ESERCIZIO PRECEDENTE QUELLO CUI SI RIFERISCE IL BILANCIO		PREVISIONI DEFINITIVE DELL'ANNO PRECEDENTE			
	RESPONSABILE DI ENTRATA	PIANO DEI CONTI ECONOMICO				PREVISIONI ANNO 2020	PREVISIONI ANNO 2021	PREVISIONI ANNO 2022
	RESPONSABILE DI SERVIZIO							

Titolo 2 Trasferimenti correnti**Tipologia 101 Trasferimenti correnti da Amministrazioni pubbliche****Categoria 1 Trasferimenti correnti da Amministrazioni Centrali**

17100	TRASFERIMENTI PER MISURE URGENTI DI SOLIDARIETA' ALIMENTARE - COVID 19 (3383/00 SPESA) SERVIZI SOCIO-ASSISTENZ, E PUBBLIC.ISTRUZ. SERVIZI SOCIO-ASSISTENZ, E PUBBLIC.ISTRUZ.	2.01.01.01.000 1.3.1.01.01	0,00	previsione di competenza previsione di cassa	0,00 0,00	219.650,00 219.650,00	0,00	0,00
19000	TRASFERIMENTO DELLA REGIONE PER DIRITTO ALLO STUDIO - SERVIZIO MENSA (CAP. 3389/02) SERVIZI SOCIO-ASSISTENZ, E PUBBLIC.ISTRUZ. SERVIZI SOCIO-ASSISTENZ, E PUBBLIC.ISTRUZ.	2.01.01.02.000 1.3.1.01.02	0,00	previsione di competenza previsione di cassa	35.928,00 35.928,00	73.735,00 73.735,00	73.735,00	73.735,00
19001	TRASFERIMENTO DELLA REGIONE PER DIRITTO ALLO STUDIO - TRASPORTO(CAP. 3389/03 S) SERVIZI SOCIO-ASSISTENZ, E PUBBLIC.ISTRUZ. SERVIZI SOCIO-ASSISTENZ, E PUBBLIC.ISTRUZ.	2.01.01.02.000 1.3.1.01.02	0,00	previsione di competenza previsione di cassa	3.600,00 3.600,00	3.600,00 3.600,00	3.600,00	3.600,00
19002	TRASFERIMENTO DELLA REGIONE PER DIRITTO ALLO STUDIO - INTERVENTI PER SCUOLE DI INFANZIA NON STATALI (CAP. 1150/00 SP) SERVIZI SOCIO-ASSISTENZ, E PUBBLIC.ISTRUZ. SERVIZI SOCIO-ASSISTENZ, E PUBBLIC.ISTRUZ.	2.01.01.02.000 1.3.1.01.02	0,00	previsione di competenza previsione di cassa	21.904,00 22.292,80	46.476,00 46.476,00	46.476,00	46.476,00
19003	TRASFERIMENTO DELLA REGIONE PER DIRITTO ALLO STUDIO - ALTRI INTERVENTI (CAP. 1397/00 SP) SERVIZI SOCIO-ASSISTENZ, E PUBBLIC.ISTRUZ. SERVIZI SOCIO-ASSISTENZ, E PUBBLIC.ISTRUZ.	2.01.01.02.000 1.3.1.01.02	0,00	previsione di competenza previsione di cassa	7.046,00 7.046,00	3.448,00 3.448,00	3.448,00	3.448,00
19004	CONTRIBUTO STATALE PER PROGETTO FAMI (CAP. 3400/12) SERVIZI SOCIO-ASSISTENZ, E PUBBLIC.ISTRUZ.	2.01.01.01.000 1.3.1.01.01	0,00	previsione di competenza previsione di cassa	0,00 0,00	0,00 0,00	0,00	0,00



BILANCIO DI PREVISIONE - CAPITOLI

COMUNE DI RUVO DI PUGLIA

ENTRATE

Esercizio: 2020

Responsabile di Servizio SERVIZI SOCIO-ASSISTENZ, E PUBBLIC.ISTRUZ.								
CAPITOLO	DENOMINAZIONE	PIANO DEI CONTI FINANZIARIO	RESIDUI PRESUNTI AL TERMINE DELL'ESERCIZIO PRECEDENTE QUELLO CUI SI RIFERISCE IL BILANCIO		PREVISIONI DEFINITIVE DELL'ANNO PRECEDENTE			
	RESPONSABILE DI ENTRATA	PIANO DEI CONTI ECONOMICO				PREVISIONI ANNO 2020	PREVISIONI ANNO 2021	PREVISIONI ANNO 2022
	RESPONSABILE DI SERVIZIO							
	<i>SERVIZI SOCIO-ASSISTENZ, E PUBBLIC.ISTRUZ.</i>							
19700	CONTRIBUTO MINISTERIALE X ACCOGLIENZA DI IMMIGRATI (CAP. 3384/00-SP)	2.01.01.01.000 1.3.1.01.01	0,00	previsione di competenza previsione di cassa	519.752,00 519.752,00	519.752,00 519.752,00	519.752,00 519.752,00	519.752,00 519.752,00
	<i>SERVIZI SOCIO-ASSISTENZ, E PUBBLIC.ISTRUZ.</i>							
	<i>SERVIZI SOCIO-ASSISTENZ, E PUBBLIC.ISTRUZ.</i>							
21000	CONTRIBUTO REGIONALE INTEGRAZIONE CANONI DI LOCAZIONE A CONDUTTORI NON ABBIENTI EX L. 431/98 (CAP 3365)	2.01.01.02.000 1.3.1.01.02	141.436,72	previsione di competenza previsione di cassa	141.436,72 181.676,38	140.000,00 281.436,72	140.000,00 140.000,00	140.000,00 140.000,00
	<i>SERVIZI SOCIO-ASSISTENZ, E PUBBLIC.ISTRUZ.</i>							
	<i>SERVIZI SOCIO-ASSISTENZ, E PUBBLIC.ISTRUZ.</i>							
28300	CONTRIBUTO REGIONE PER ASSEGNAZIONE BORSE DI STUDIO (cap. 1396/S)	2.01.01.02.000 1.3.1.01.02	0,00	previsione di competenza previsione di cassa	0,00 0,00	0,00 0,00	0,00 0,00	0,00 0,00
	<i>SERVIZI SOCIO-ASSISTENZ, E PUBBLIC.ISTRUZ.</i>							
	<i>SERVIZI SOCIO-ASSISTENZ, E PUBBLIC.ISTRUZ.</i>							
28500	CONTRIBUTO REGIONALE PER FORNITURA LIBRI DI TESTO ALUNNI SCUOLA DELL'OBBLIGO (CAP. 1398/1399)	2.01.01.02.000 1.3.1.01.02	0,00	previsione di competenza previsione di cassa	53.608,00 53.608,00	70.000,00 70.000,00	70.000,00 70.000,00	70.000,00 70.000,00
	<i>SERVIZI SOCIO-ASSISTENZ, E PUBBLIC.ISTRUZ.</i>							
	<i>SERVIZI SOCIO-ASSISTENZ, E PUBBLIC.ISTRUZ.</i>							
29200	TRASFERIMENTI DA AMBITO TERRITORIALE	2.01.01.04.000 1.3.1.01.04	646.813,00	previsione di competenza previsione di cassa	700.558,58 984.928,23	295.124,00 941.937,00	295.124,00 295.124,00	295.124,00 295.124,00
	<i>SERVIZI SOCIO-ASSISTENZ, E PUBBLIC.ISTRUZ.</i>							
	<i>SERVIZI SOCIO-ASSISTENZ, E PUBBLIC.ISTRUZ.</i>							
Totale Categoria 1			788.249,72	previsione di competenza previsione di cassa	1.483.833,30 1.808.831,41	1.371.785,00 2.160.034,72	1.152.135,00 1.152.135,00	1.152.135,00 1.152.135,00
Categoria 2 Trasferimenti correnti da Amministrazioni Locali								
19006	TRASFERIMENTO REGIONALE PER DIRITTO ALLO STUDIO (CAP. 3389/06)	2.01.01.02.000 1.3.1.01.02	0,00	previsione di competenza previsione di cassa	0,00 0,00	0,00 0,00	0,00 0,00	0,00 0,00
	<i>SERVIZI SOCIO-ASSISTENZ, E PUBBLIC.ISTRUZ.</i>							
	<i>SERVIZI SOCIO-ASSISTENZ, E PUBBLIC.ISTRUZ.</i>							



BILANCIO DI PREVISIONE - CAPITOLI

COMUNE DI RUVO DI PUGLIA

ENTRATE

Esercizio: 2020

Responsabile di Servizio SERVIZI SOCIO-ASSISTENZ, E PUBBLIC.ISTRUZ.								
CAPITOLO	DENOMINAZIONE	PIANO DEI CONTI FINANZIARIO	RESIDUI PRESUNTI AL TERMINE DELL'ESERCIZIO PRECEDENTE QUELLO CUI SI RIFERISCE IL BILANCIO		PREVISIONI DEFINITIVE DELL'ANNO PRECEDENTE			
	RESPONSABILE DI ENTRATA	PIANO DEI CONTI ECONOMICO				PREVISIONI ANNO 2020	PREVISIONI ANNO 2021	PREVISIONI ANNO 2022
	RESPONSABILE DI SERVIZIO							
<i>ISTRUZ.</i>								
20200	TRASFERIMENTI DA AMMINISTRAZIONI LOCALI SERVIZI SOCIO-ASSISTENZ, E PUBBLIC.ISTRUZ. SERVIZI SOCIO-ASSISTENZ, E PUBBLIC.ISTRUZ.	2.01.01.02.000 1.3.1.01.02	0,00	previsione di competenza previsione di cassa	0,00 161.425,12	0,00 0,00	0,00 0,00	0,00 0,00
28600	CONTRIBUTO DELLA REGIONE PER DISABILI - L.R. 13/89 (CAP. 3330 SP.) SERVIZI SOCIO-ASSISTENZ, E PUBBLIC.ISTRUZ. SERVIZI SOCIO-ASSISTENZ, E PUBBLIC.ISTRUZ.	2.01.01.02.000 1.3.1.01.02	0,00	previsione di competenza previsione di cassa	0,00 0,00	71.903,00 71.903,00	71.903,00 71.903,00	71.903,00 71.903,00
Totale Categoria 2			0,00	previsione di competenza previsione di cassa	0,00 161.425,12	71.903,00 71.903,00	71.903,00 71.903,00	71.903,00 71.903,00
Totale Tipologia 101			788.249,72	previsione di competenza previsione di cassa	1.483.833,30 1.970.256,53	1.443.688,00 2.231.937,72	1.224.038,00 1.224.038,00	1.224.038,00 1.224.038,00
Tipologia 103 Trasferimenti correnti da Imprese								
Categoria 2 Altri trasferimenti correnti da imprese								
28700	DONAZIONE PER EMERGENZA COVID 19 (CAP. 2930/00 SPESA) SERVIZI SOCIO-ASSISTENZ, E PUBBLIC.ISTRUZ. SERVIZI SOCIO-ASSISTENZ, E PUBBLIC.ISTRUZ.	2.01.03.02.000 1.3.1.03.99	0,00	previsione di competenza previsione di cassa	0,00 0,00	0,00 0,00	0,00 0,00	0,00 0,00
Totale Categoria 2			0,00	previsione di competenza previsione di cassa	0,00 0,00	0,00 0,00	0,00 0,00	0,00 0,00
Totale Tipologia 103			0,00	previsione di competenza previsione di cassa	0,00 0,00	0,00 0,00	0,00 0,00	0,00 0,00
Totale Titolo 2			788.249,72	previsione di competenza previsione di cassa	1.483.833,30 1.970.256,53	1.443.688,00 2.231.937,72	1.224.038,00 1.224.038,00	1.224.038,00 1.224.038,00



BILANCIO DI PREVISIONE - CAPITOLI

COMUNE DI RUVO DI PUGLIA

ENTRATE

Esercizio: 2020

Responsabile di Servizio SERVIZI SOCIO-ASSISTENZ, E PUBBLIC.ISTRUZ.								
CAPITOLO	DENOMINAZIONE	PIANO DEI CONTI FINANZIARIO	RESIDUI PRESUNTI AL TERMINE DELL'ESERCIZIO PRECEDENTE QUELLO CUI SI RIFERISCE IL BILANCIO		PREVISIONI DEFINITIVE DELL'ANNO PRECEDENTE			
	RESPONSABILE DI ENTRATA	PIANO DEI CONTI ECONOMICO				PREVISIONI ANNO 2020	PREVISIONI ANNO 2021	PREVISIONI ANNO 2022
	RESPONSABILE DI SERVIZIO							

Titolo 3 Entrate extratributarie

Tipologia 100 Vendita di beni e servizi e proventi derivanti dalla gestione dei beni

Categoria 2 Entrate dalla vendita e dall'erogazione di servizi

36500	PROVENTI DI SERVIZI SOCIALI DIVERSI (ASSISTENZA DOMICILIARE) SERVIZI SOCIO-ASSISTENZ, E PUBBLIC.ISTRUZ. SERVIZI SOCIO-ASSISTENZ, E PUBBLIC.ISTRUZ.	3.01.02.01.000 1.2.2.01.99	851,14	previsione di competenza previsione di cassa	8.000,00 8.000,00	14.800,00 15.651,14	14.800,00	14.800,00
36501	PROVENTI DA SERVIZIO PASTI A DOMICILIO SERVIZI SOCIO-ASSISTENZ, E PUBBLIC.ISTRUZ. SERVIZI SOCIO-ASSISTENZ, E PUBBLIC.ISTRUZ.	3.01.02.01.000 1.2.2.01.99	0,00	previsione di competenza previsione di cassa	870,00 870,00	0,00 0,00	0,00	0,00
36700	PROVENTI DA GESTIONE IN CONCESSIONE CASA DI RIPOSO M.M. SPADA SERVIZI SOCIO-ASSISTENZ, E PUBBLIC.ISTRUZ. SERVIZI SOCIO-ASSISTENZ, E PUBBLIC.ISTRUZ.	3.01.02.01.000 1.2.2.01.99	0,00	previsione di competenza previsione di cassa	35.000,00 35.000,00	35.000,00 35.000,00	35.000,00	35.000,00
36701	PROVENTI DA CASA DI RIPOSO "M.M. SPADA" (OSPITI IMMIGRATI) SERVIZI SOCIO-ASSISTENZ, E PUBBLIC.ISTRUZ. SERVIZI SOCIO-ASSISTENZ, E PUBBLIC.ISTRUZ.	3.01.02.01.000 1.2.2.01.99	0,00	previsione di competenza previsione di cassa	0,00 0,00	0,00 0,00	0,00	0,00
36800	PROVENTI X PARTECIPAZIONE A COSTI CENTRO DISABILI SERVIZI SOCIO-ASSISTENZ, E PUBBLIC.ISTRUZ. SERVIZI SOCIO-ASSISTENZ, E PUBBLIC.ISTRUZ.	3.01.02.01.000 1.2.2.01.99	0,00	previsione di competenza previsione di cassa	0,00 0,00	0,00 0,00	0,00	0,00
36900	PROVENTI DA PARTECIPAZIONE AI COSTI PER IL RICOVERO DI MINORI (CAP. 3400/S) SERVIZI SOCIO-ASSISTENZ, E PUBBLIC.ISTRUZ. SERVIZI SOCIO-ASSISTENZ, E PUBBLIC.ISTRUZ.	3.01.02.01.000 1.2.2.01.99	0,00	previsione di competenza previsione di cassa	0,00 0,00	0,00 0,00	0,00	0,00



BILANCIO DI PREVISIONE - CAPITOLI

COMUNE DI RUVO DI PUGLIA

ENTRATE

Esercizio: 2020

Responsabile di Servizio SERVIZI SOCIO-ASSISTENZ, E PUBBLIC.ISTRUZ.								
CAPITOLO	DENOMINAZIONE	PIANO DEI CONTI FINANZIARIO	RESIDUI PRESUNTI AL TERMINE DELL'ESERCIZIO PRECEDENTE QUELLO CUI SI RIFERISCE IL BILANCIO		PREVISIONI DEFINITIVE DELL'ANNO PRECEDENTE			
	RESPONSABILE DI ENTRATA	PIANO DEI CONTI ECONOMICO				PREVISIONI ANNO 2020	PREVISIONI ANNO 2021	PREVISIONI ANNO 2022
	RESPONSABILE DI SERVIZIO							
38000	PROVENTI SERVIZIO TRASPORTO SCOLASTICO	3.01.01.01.000	0,00	previsione di competenza	0,00	0,00	0,00	0,00
	SERVIZI SOCIO-ASSISTENZ, E PUBBLIC.ISTRUZ.	1.2.1.01.99		previsione di cassa	0,00	0,00		
	SERVIZI SOCIO-ASSISTENZ, E PUBBLIC.ISTRUZ.							
41500	PROVENTI DEI SERVIZI COMUNALI DIVERSI (TAXI SOCIALE)	3.01.02.01.000	0,00	previsione di competenza	0,00	200,00	200,00	200,00
	SERVIZI SOCIO-ASSISTENZ, E PUBBLIC.ISTRUZ.	1.2.2.01.99		previsione di cassa	0,00	200,00		
	SERVIZI SOCIO-ASSISTENZ, E PUBBLIC.ISTRUZ.							
41600	PROVENTI PER SERVIZIO MENSA SCUOLA PUBBLICA	3.01.02.01.000	0,00	previsione di competenza	0,00	0,00	0,00	0,00
	SERVIZI SOCIO-ASSISTENZ, E PUBBLIC.ISTRUZ.	1.2.2.01.99		previsione di cassa	0,00	0,00		
	SERVIZI SOCIO-ASSISTENZ, E PUBBLIC.ISTRUZ.							
Totale Categoria 2			851,14	previsione di competenza	43.870,00	50.000,00	50.000,00	50.000,00
				previsione di cassa	43.870,00	50.851,14		
Totale Tipologia 100			851,14	previsione di competenza	43.870,00	50.000,00	50.000,00	50.000,00
				previsione di cassa	43.870,00	50.851,14		
Totale Titolo 3			851,14	previsione di competenza	1.527.703,30	50.000,00	50.000,00	50.000,00
				previsione di cassa	2.014.126,53	50.851,14		



BILANCIO DI PREVISIONE - CAPITOLI

COMUNE DI RUVO DI PUGLIA

ENTRATE

Esercizio: 2020

Responsabile di Servizio SERVIZI SOCIO-ASSISTENZ, E PUBBLIC.ISTRUZ.								
CAPITOLO	DENOMINAZIONE	PIANO DEI CONTI FINANZIARIO	RESIDUI PRESUNTI AL TERMINE DELL'ESERCIZIO PRECEDENTE QUELLO CUI SI RIFERISCE IL BILANCIO		PREVISIONI DEFINITIVE DELL'ANNO PRECEDENTE			
	RESPONSABILE DI ENTRATA	PIANO DEI CONTI ECONOMICO				PREVISIONI ANNO 2020	PREVISIONI ANNO 2021	PREVISIONI ANNO 2022
	RESPONSABILE DI SERVIZIO							

Titolo 4 Entrate in conto capitale**Tipologia 200 Contributi agli investimenti****Categoria 5 Contributi agli investimenti dall'Unione Europea e dal Resto del Mondo**

61640	POR PUGLIA 2000-2006-MISURE 6.2 E 4.16: ISTITUZIONE SPORTELLO I.A.T - INFORMAZIONE ED ACCOGLIENZA AL TURISTA- (capp. Spesa: 8841-8846) SERVIZI SOCIO-ASSISTENZ, E PUBBLIC.ISTRUZ. SERVIZI SOCIO-ASSISTENZ, E PUBBLIC.ISTRUZ.	4.02.05.03.000 1.3.2.05.03	20.352,00	previsione di competenza	0,00	0,00	0,00	0,00
				previsione di cassa	20.352,00	20.352,00		

Totale Categoria 5

20.352,00	previsione di competenza	0,00	0,00	0,00	0,00
	previsione di cassa	20.352,00	20.352,00		

Totale Tipologia 200

20.352,00	previsione di competenza	0,00	0,00	0,00	0,00
	previsione di cassa	20.352,00	20.352,00		

Totale Titolo 4

20.352,00	previsione di competenza	1.527.703,30	0,00	0,00	0,00
	previsione di cassa	2.034.478,53	20.352,00		



BILANCIO DI PREVISIONE - CAPITOLI

COMUNE DI RUVO DI PUGLIA

ENTRATE

Esercizio: 2020

Responsabile di Servizio SERVIZI SOCIO-ASSISTENZ, E PUBBLIC.ISTRUZ.								
CAPITOLO	DENOMINAZIONE	PIANO DEI CONTI FINANZIARIO	RESIDUI PRESUNTI AL TERMINE DELL'ESERCIZIO PRECEDENTE QUELLO CUI SI RIFERISCE IL BILANCIO		PREVISIONI DEFINITIVE DELL'ANNO PRECEDENTE			
	RESPONSABILE DI ENTRATA	PIANO DEI CONTI ECONOMICO				PREVISIONI ANNO 2020	PREVISIONI ANNO 2021	PREVISIONI ANNO 2022
	RESPONSABILE DI SERVIZIO							
Titolo 9 Entrate per conto terzi e partite di giro								
Tipologia 200 Entrate per conto terzi								
Categoria 99 Altre entrate per conto terzi								
77500	DEPOSITI ANZIANI EX I.P.A.B. (cap. 9705 sp)	9.02.99.99.000	0,00	previsione di competenza	0,00	0,00	0,00	0,00
	SERVIZI SOCIO-ASSISTENZ, E PUBBLIC.ISTRUZ.	2.4.7.04.99.99		previsione di cassa	0,00	0,00		
	SERVIZI SOCIO-ASSISTENZ, E PUBBLIC.ISTRUZ.							
Totale Categoria 99			0,00	previsione di competenza	0,00	0,00	0,00	0,00
				previsione di cassa	0,00	0,00		
Totale Tipologia 200			0,00	previsione di competenza	0,00	0,00	0,00	0,00
				previsione di cassa	0,00	0,00		
Totale Titolo 9			0,00	previsione di competenza	1.527.703,30	0,00	0,00	0,00
				previsione di cassa	2.034.478,53	0,00		
Totale Responsabile di Servizio			809.452,86	previsione di competenza	1.527.703,30	1.493.688,00	1.274.038,00	1.274.038,00
				previsione di cassa	2.034.478,53	2.303.140,86		
Totale Titoli			809.452,86	previsione di competenza	1.527.703,30	1.493.688,00	1.274.038,00	1.274.038,00
				previsione di cassa	2.034.478,53	2.303.140,86		
				Avanzo di amministrazione	0,00	0,00	0,00	0,00
				Fondo pluriennale vincolato	6.393.757,93	2.313.538,92	0,00	0,00
Totale Generale delle Entrate			809.452,86	previsione di competenza	7.921.461,23	3.807.226,92	1.274.038,00	1.274.038,00
				previsione di cassa	2.034.478,53	2.303.140,86		



BILANCIO DI PREVISIONE - CAPITOLI

COMUNE DI RUVO DI PUGLIA

SPESE

Esercizio: 2020

Responsabile di Servizio CULTURA, TURISMO, SPORT, BIBLIOTECA E MUSEI								
CAPITOLO	DENOMINAZIONE	PIANO DEI CONTI FINANZIARIO	RESIDUI PRESUNTI AL TERMINE DELL'ESERCIZIO PRECEDENTE QUELLO CUI SI RIFERISCE IL BILANCIO		PREVISIONI DEFINITIVE DELL'ANNO PRECEDENTE	PREVISIONI ANNO 2020	PREVISIONI ANNO 2021	PREVISIONI ANNO 2022
	RESPONSABILE DI SPESA	PIANO DEI CONTI ECONOMICO						
	RESPONSABILE DI SERVIZIO							

DISAVANZO DI AMMINISTRAZIONE

170.000,00

Missione 1 Servizi istituzionali, generali e di gestione**Programma 2 Segreteria generale****Titolo 1 Spese correnti****Macroaggregato 104 Trasferimenti correnti**

40000	CONTRIBUTI PER FESTE NAZIONALI, SOLENNITA' CIVILI E VARIE CULTURA, TURISMO, SPORT, BIBLIOTECA E MUSEI CULTURA, TURISMO, SPORT, BIBLIOTECA E MUSEI	1.04.04.01.000 2.3.1.04.01	0,00	previsione di competenza di cui già impegnato * di cui FPV previsione di cassa	0,00 0,00 0,00 0,00	400,00 0,00 0,00 400,00	400,00 0,00 0,00 0,00	400,00 0,00 0,00 0,00
-------	---	-------------------------------	------	---	------------------------------	----------------------------------	--------------------------------	--------------------------------

Totale Macroaggregato 104

0,00	previsione di competenza di cui già impegnato * di cui FPV previsione di cassa	0,00 0,00 0,00 0,00	400,00 0,00 0,00 400,00	400,00 0,00 0,00 0,00	400,00 0,00 0,00 0,00
------	---	------------------------------	----------------------------------	--------------------------------	--------------------------------

Totale Titolo 1

0,00	previsione di competenza di cui già impegnato * di cui FPV previsione di cassa	0,00 0,00 0,00 0,00	400,00 0,00 0,00 400,00	400,00 0,00 0,00 0,00	400,00 0,00 0,00 0,00
------	---	------------------------------	----------------------------------	--------------------------------	--------------------------------

Totale Programma 2

0,00	previsione di competenza di cui già impegnato * di cui FPV previsione di cassa	0,00 0,00 0,00 0,00	400,00 0,00 0,00 400,00	400,00 0,00 0,00 0,00	400,00 0,00 0,00 0,00
------	---	------------------------------	----------------------------------	--------------------------------	--------------------------------

Programma 11 Altri servizi generali**Titolo 1 Spese correnti****Macroaggregato 104 Trasferimenti correnti**

73900	CONTRIBUTI PER FUNZIONI RELIGIOSE CULTURA, TURISMO, SPORT, BIBLIOTECA E MUSEI CULTURA, TURISMO, SPORT, BIBLIOTECA E MUSEI	1.04.04.01.000 2.3.1.04.01	0,00	previsione di competenza di cui già impegnato * di cui FPV previsione di cassa	0,00 0,00 0,00 0,00	0,00 0,00 0,00 0,00	0,00 0,00 0,00 0,00	0,00 0,00 0,00 0,00
-------	---	-------------------------------	------	---	------------------------------	------------------------------	------------------------------	------------------------------



BILANCIO DI PREVISIONE - CAPITOLI

COMUNE DI RUVO DI PUGLIA

SPESE

Esercizio: 2020

Responsabile di Servizio CULTURA, TURISMO, SPORT, BIBLIOTECA E MUSEI								
CAPITOLO	DENOMINAZIONE	PIANO DEI CONTI FINANZIARIO	RESIDUI PRESUNTI AL TERMINE DELL'ESERCIZIO PRECEDENTE QUELLO CUI SI RIFERISCE IL BILANCIO		PREVISIONI DEFINITIVE DELL'ANNO PRECEDENTE	PREVISIONI ANNO 2020	PREVISIONI ANNO 2021	PREVISIONI ANNO 2022
	RESPONSABILE DI SPESA	PIANO DEI CONTI ECONOMICO						
	RESPONSABILE DI SERVIZIO							
Totale Macroaggregato 104			0,00	previsione di competenza	0,00	0,00	0,00	0,00
				<i>di cui già impegnato *</i>		0,00	0,00	0,00
				<i>di cui FPV</i>	0,00	0,00	0,00	0,00
				previsione di cassa	0,00	0,00		
Totale Titolo 1			0,00	previsione di competenza	0,00	0,00	0,00	0,00
				<i>di cui già impegnato *</i>		0,00	0,00	0,00
				<i>di cui FPV</i>	0,00	0,00	0,00	0,00
				previsione di cassa	0,00	0,00		
Totale Programma 11			0,00	previsione di competenza	0,00	0,00	0,00	0,00
				<i>di cui già impegnato *</i>		0,00	0,00	0,00
				<i>di cui FPV</i>	0,00	0,00	0,00	0,00
				previsione di cassa	0,00	0,00		
Totale Missione 1			0,00	previsione di competenza	0,00	400,00	400,00	400,00
				<i>di cui già impegnato *</i>		0,00	0,00	0,00
				<i>di cui FPV</i>	0,00	0,00	0,00	0,00
				previsione di cassa	0,00	400,00		



BILANCIO DI PREVISIONE - CAPITOLI

COMUNE DI RUVO DI PUGLIA

SPESE

Esercizio: 2020

Responsabile di Servizio CULTURA, TURISMO, SPORT, BIBLIOTECA E MUSEI								
CAPITOLO	DENOMINAZIONE	PIANO DEI CONTI FINANZIARIO	RESIDUI PRESUNTI AL TERMINE DELL'ESERCIZIO PRECEDENTE QUELLO CUI SI RIFERISCE IL BILANCIO		PREVISIONI DEFINITIVE DELL'ANNO PRECEDENTE	PREVISIONI ANNO 2020	PREVISIONI ANNO 2021	PREVISIONI ANNO 2022
	RESPONSABILE DI SPESA	PIANO DEI CONTI ECONOMICO						
	RESPONSABILE DI SERVIZIO							

Missione 5 Tutela e valorizzazione dei beni e delle attività culturali**Programma 2 Attività culturali e interventi diversi nel settore culturale****Titolo 1 Spese correnti****Macroaggregato 103 Acquisto di beni e servizi**

163040	SPESE PER STAMPATI, CANCELLERIA PER LA BIBLIOTECA COMUNALE CULTURA, TURISMO, SPORT, BIBLIOTECA E MUSEI CULTURA, TURISMO, SPORT, BIBLIOTECA E MUSEI	1.03.01.02.000 2.1.1.01.02	0,00	previsione di competenza di cui già impegnato * di cui FPV previsione di cassa	0,00 0,00 0,00 0,00	0,00 0,00 0,00 0,00	0,00 0,00 0,00 0,00	0,00 0,00 0,00 0,00
163050	SPESE PER ATTREZZATURE LA BIBLIOTECA COMUNALE CULTURA, TURISMO, SPORT, BIBLIOTECA E MUSEI CULTURA, TURISMO, SPORT, BIBLIOTECA E MUSEI	1.03.01.02.000 2.1.1.01.02	0,00	previsione di competenza di cui già impegnato * di cui FPV previsione di cassa	0,00 0,00 0,00 0,00	0,00 0,00 0,00 0,00	0,00 0,00 0,00 0,00	0,00 0,00 0,00 0,00
163540	SPESE PER PULIZIA LOCALI, ASSICURAZIONE E DIVERSE PER IL MUSEO JATTA CULTURA, TURISMO, SPORT, BIBLIOTECA E MUSEI CULTURA, TURISMO, SPORT, BIBLIOTECA E MUSEI	1.03.02.13.000 2.1.2.01.11	0,00	previsione di competenza di cui già impegnato * di cui FPV previsione di cassa	0,00 0,00 0,00 0,00	0,00 0,00 0,00 0,00	0,00 0,00 0,00 0,00	0,00 0,00 0,00 0,00
163550	SPESE POSTALI E TELEFONICHE PER IL MUSEO JATTA CULTURA, TURISMO, SPORT, BIBLIOTECA E MUSEI CULTURA, TURISMO, SPORT, BIBLIOTECA E MUSEI	1.03.02.05.000 2.1.2.01.05	153,09	previsione di competenza di cui già impegnato * di cui FPV previsione di cassa	400,00 0,00 0,00 553,09	400,00 0,00 0,00 553,09	400,00 0,00 0,00 0,00	400,00 0,00 0,00 0,00
163560	SPESE PER ARREDAMENTI ED ATTREZZATURE PER IL MUSEO JATTA CULTURA, TURISMO, SPORT, BIBLIOTECA E MUSEI CULTURA, TURISMO, SPORT, BIBLIOTECA E MUSEI	1.03.01.02.000 2.1.1.01.02	0,00	previsione di competenza di cui già impegnato * di cui FPV previsione di cassa	0,00 0,00 0,00 0,00	0,00 0,00 0,00 0,00	0,00 0,00 0,00 0,00	0,00 0,00 0,00 0,00



BILANCIO DI PREVISIONE - CAPITOLI

COMUNE DI RUVO DI PUGLIA

SPESE

Esercizio: 2020

Responsabile di Servizio CULTURA, TURISMO, SPORT, BIBLIOTECA E MUSEI									
CAPITOLO	DENOMINAZIONE	PIANO DEI CONTI FINANZIARIO	RESIDUI PRESUNTI AL TERMINE DELL'ESERCIZIO PRECEDENTE QUELLO CUI SI RIFERISCE IL BILANCIO		PREVISIONI DEFINITIVE DELL'ANNO PRECEDENTE	PREVISIONI ANNO 2020	PREVISIONI ANNO 2021	PREVISIONI ANNO 2022	
	RESPONSABILE DI SPESA	PIANO DEI CONTI ECONOMICO							
	RESPONSABILE DI SERVIZIO								
164000	PROGETTI GESTIONE BIBLIOTECA COMUNALE CULTURA, TURISMO, SPORT, BIBLIOTECA E MUSEI CULTURA, TURISMO, SPORT, BIBLIOTECA E MUSEI	1.03.02.99.000 2.1.2.01.99	0,00	previsione di competenza <i>di cui già impegnato *</i> <i>di cui FPV</i> previsione di cassa	0,00 0,00 0,00	0,00 0,00 0,00	0,00 0,00 0,00	0,00 0,00 0,00	0,00 0,00 0,00
164200	SPESE PER FUNZIONAMENTO E PUBBLICAZIONI BIBLIOTECA COMUNALE CULTURA, TURISMO, SPORT, BIBLIOTECA E MUSEI CULTURA, TURISMO, SPORT, BIBLIOTECA E MUSEI	1.03.02.16.000 2.1.2.01.14	0,00	previsione di competenza <i>di cui già impegnato *</i> <i>di cui FPV</i> previsione di cassa	0,00 0,00 0,00	500,00 0,00 500,00	500,00 0,00 0,00	500,00 0,00 0,00	500,00 0,00 0,00
165000	ACQUISTO PUBBLICAZIONI PER BIBLIOTECA COMUNALE CULTURA, TURISMO, SPORT, BIBLIOTECA E MUSEI CULTURA, TURISMO, SPORT, BIBLIOTECA E MUSEI	1.03.01.01.000 2.1.1.01.01	1.384,22	previsione di competenza <i>di cui già impegnato *</i> <i>di cui FPV</i> previsione di cassa	3.500,00 0,00 4.701,69	3.500,00 0,00 4.884,22	3.500,00 0,00 0,00	3.500,00 0,00 0,00	3.500,00 0,00 0,00
166000	SPESE PER GESTIONE EX CONVENTO PADRI DOMENICANI CULTURA, TURISMO, SPORT, BIBLIOTECA E MUSEI CULTURA, TURISMO, SPORT, BIBLIOTECA E MUSEI	1.03.02.05.000 2.1.2.01.05	0,00	previsione di competenza <i>di cui già impegnato *</i> <i>di cui FPV</i> previsione di cassa	0,00 0,00 0,00	0,00 0,00 0,00	0,00 0,00 0,00	0,00 0,00 0,00	0,00 0,00 0,00
176000	SPESE PER EVENTI DIVERSI NEL SETTORE CULTURALE CULTURA, TURISMO, SPORT, BIBLIOTECA E MUSEI CULTURA, TURISMO, SPORT, BIBLIOTECA E MUSEI	1.03.02.02.000 2.1.2.01.02	70.795,12	previsione di competenza <i>di cui già impegnato *</i> <i>di cui FPV</i> previsione di cassa	163.400,00 0,00 228.413,48	85.000,00 0,00 155.795,12	100.000,00 0,00 0,00	100.000,00 0,00 0,00	100.000,00 0,00 0,00
176010	SPESE PER CONVEGNI, CONGRESSI, CONFERENZE E MANIFESTAZIONI CULTURALI CULTURA, TURISMO, SPORT, BIBLIOTECA E MUSEI CULTURA, TURISMO, SPORT, BIBLIOTECA E MUSEI	1.03.01.02.000 2.1.1.01.02	0,00	previsione di competenza <i>di cui già impegnato *</i> <i>di cui FPV</i> previsione di cassa	0,00 0,00 0,00	0,00 0,00 0,00	0,00 0,00 0,00	0,00 0,00 0,00	0,00 0,00 0,00



BILANCIO DI PREVISIONE - CAPITOLI

COMUNE DI RUVO DI PUGLIA

SPESE

Esercizio: 2020

Responsabile di Servizio CULTURA, TURISMO, SPORT, BIBLIOTECA E MUSEI								
CAPITOLO	DENOMINAZIONE	PIANO DEI CONTI FINANZIARIO	RESIDUI PRESUNTI AL TERMINE DELL'ESERCIZIO PRECEDENTE QUELLO CUI SI RIFERISCE IL BILANCIO		PREVISIONI DEFINITIVE DELL'ANNO PRECEDENTE	PREVISIONI ANNO 2020	PREVISIONI ANNO 2021	PREVISIONI ANNO 2022
	RESPONSABILE DI SPESA							
	RESPONSABILE DI SERVIZIO	PIANO DEI CONTI ECONOMICO						
176100	SPESE X TALOS FESTIVAL (CAP. 288/28801- 528)	1.03.02.02.000	22.821,27	previsione di competenza	150.000,00	150.000,00	150.000,00	150.000,00
	CULTURA, TURISMO, SPORT, BIBLIOTECA E MUSEI	2.1.2.01.02		di cui già impegnato *		0,00	0,00	0,00
	CULTURA, TURISMO, SPORT, BIBLIOTECA E MUSEI			di cui FPV	0,00	0,00	0,00	0,00
				previsione di cassa	156.116,88	172.821,27		
Totale Macroaggregato 103			95.153,70	previsione di competenza	317.300,00	239.400,00	254.400,00	254.400,00
				di cui già impegnato *		0,00	0,00	0,00
				di cui FPV	0,00	0,00	0,00	0,00
				previsione di cassa	389.785,14	334.553,70		
Macroaggregato 104 Trasferimenti correnti								
164100	ADESIONE POLO S.B.N.	1.04.04.01.000	0,00	previsione di competenza	400,00	400,00	400,00	400,00
	CULTURA, TURISMO, SPORT, BIBLIOTECA E MUSEI	2.3.1.04.01		di cui già impegnato *		0,00	0,00	0,00
	CULTURA, TURISMO, SPORT, BIBLIOTECA E MUSEI			di cui FPV	0,00	0,00	0,00	0,00
				previsione di cassa	400,00	400,00		
175000	CONTRIBUTI AD ASSOCIAZIONI OPERANTI NEL SETTORE CULTURALE	1.04.04.01.000	30.250,00	previsione di competenza	85.000,00	80.000,00	85.000,00	85.000,00
	CULTURA, TURISMO, SPORT, BIBLIOTECA E MUSEI	2.3.1.04.01		di cui già impegnato *		0,00	0,00	0,00
	CULTURA, TURISMO, SPORT, BIBLIOTECA E MUSEI			di cui FPV	0,00	0,00	0,00	0,00
				previsione di cassa	140.000,00	110.250,00		
175100	CONTRIBUTI PER FESTE PATRONALI	1.04.04.01.000	0,00	previsione di competenza	15.000,00	5.500,00	15.000,00	15.000,00
	CULTURA, TURISMO, SPORT, BIBLIOTECA E MUSEI	2.3.1.04.01		di cui già impegnato *		0,00	0,00	0,00
	CULTURA, TURISMO, SPORT, BIBLIOTECA E MUSEI			di cui FPV	0,00	0,00	0,00	0,00
				previsione di cassa	15.000,00	5.500,00		
176200	CONTRIBUTI PER MANIFESTAZIONE "TALOS FESTIVAL"	1.04.04.01.000	5.534,90	previsione di competenza	10.000,00	10.000,00	10.000,00	10.000,00
	CULTURA, TURISMO, SPORT, BIBLIOTECA E MUSEI	2.3.1.04.01		di cui già impegnato *		0,00	0,00	0,00
	CULTURA, TURISMO, SPORT, BIBLIOTECA E MUSEI			di cui FPV	0,00	0,00	0,00	0,00
				previsione di cassa	10.725,90	15.534,90		
Totale Macroaggregato 104			35.784,90	previsione di competenza	110.400,00	95.900,00	110.400,00	110.400,00
				di cui già impegnato *		0,00	0,00	0,00
				di cui FPV	0,00	0,00	0,00	0,00
				previsione di cassa	166.125,90	131.684,90		



BILANCIO DI PREVISIONE - CAPITOLI

COMUNE DI RUVO DI PUGLIA

SPESE

Esercizio: 2020

Responsabile di Servizio CULTURA, TURISMO, SPORT, BIBLIOTECA E MUSEI									
CAPITOLO	DENOMINAZIONE		PIANO DEI CONTI FINANZIARIO	RESIDUI PRESUNTI AL TERMINE DELL'ESERCIZIO PRECEDENTE QUELLO CUI SI RIFERISCE IL BILANCIO		PREVISIONI DEFINITIVE DELL'ANNO PRECEDENTE	PREVISIONI ANNO 2020	PREVISIONI ANNO 2021	PREVISIONI ANNO 2022
	RESPONSABILE DI SPESA								
	RESPONSABILE DI SERVIZIO								
Totale Titolo 1				130.938,60	previsione di competenza	427.700,00	335.300,00	364.800,00	364.800,00
					<i>di cui già impegnato *</i>		0,00	0,00	0,00
					<i>di cui FPV</i>	0,00	0,00	0,00	0,00
					previsione di cassa	555.911,04	466.238,60		
Titolo 2 Spese in conto capitale									
Macroaggregato 202 Investimenti fissi lordi e acquisto di terreni									
630100	ACQUISTO ARREDI BIBLIOTECA (E.P.)	2.02.01.03.000		0,00	previsione di competenza	0,00	0,00	0,00	0,00
	CULTURA, TURISMO, SPORT, BIBLIOTECA E MUSEI	1.2.2.02.03.99			<i>di cui già impegnato *</i>		0,00	0,00	0,00
	CULTURA, TURISMO, SPORT, BIBLIOTECA E MUSEI				<i>di cui FPV</i>	0,00	0,00	0,00	0,00
					previsione di cassa	0,00	0,00		
Totale Macroaggregato 202				0,00	previsione di competenza	0,00	0,00	0,00	0,00
					<i>di cui già impegnato *</i>		0,00	0,00	0,00
					<i>di cui FPV</i>	0,00	0,00	0,00	0,00
					previsione di cassa	0,00	0,00		
Totale Titolo 2				0,00	previsione di competenza	0,00	0,00	0,00	0,00
					<i>di cui già impegnato *</i>		0,00	0,00	0,00
					<i>di cui FPV</i>	0,00	0,00	0,00	0,00
					previsione di cassa	0,00	0,00		
Totale Programma 2				130.938,60	previsione di competenza	427.700,00	335.300,00	364.800,00	364.800,00
					<i>di cui già impegnato *</i>		0,00	0,00	0,00
					<i>di cui FPV</i>	0,00	0,00	0,00	0,00
					previsione di cassa	555.911,04	466.238,60		
Totale Missione 5				130.938,60	previsione di competenza	427.700,00	335.300,00	364.800,00	364.800,00
					<i>di cui già impegnato *</i>		0,00	0,00	0,00
					<i>di cui FPV</i>	0,00	0,00	0,00	0,00
					previsione di cassa	555.911,04	466.238,60		



BILANCIO DI PREVISIONE - CAPITOLI

COMUNE DI RUVO DI PUGLIA

SPESE

Esercizio: 2020

Responsabile di Servizio CULTURA, TURISMO, SPORT, BIBLIOTECA E MUSEI								
CAPITOLO	DENOMINAZIONE	PIANO DEI CONTI FINANZIARIO	RESIDUI PRESUNTI AL TERMINE DELL'ESERCIZIO PRECEDENTE QUELLO CUI SI RIFERISCE IL BILANCIO		PREVISIONI DEFINITIVE DELL'ANNO PRECEDENTE	PREVISIONI ANNO 2020	PREVISIONI ANNO 2021	PREVISIONI ANNO 2022
	RESPONSABILE DI SPESA	PIANO DEI CONTI ECONOMICO						
	RESPONSABILE DI SERVIZIO							

Missione 6 Politiche giovanili, sport e tempo libero**Programma 1 Sport e tempo libero****Titolo 1 Spese correnti****Macroaggregato 103 Acquisto di beni e servizi**

313503	SPESE PER INIZIATIVE RICREATIVE E SPORTIVE CULTURA, TURISMO, SPORT, BIBLIOTECA E MUSEI CULTURA, TURISMO, SPORT, BIBLIOTECA E MUSEI	1.03.02.99.000 2.1.2.01.99	793,30	previsione di competenza di cui già impegnato * di cui FPV previsione di cassa	2.000,00 0,00 0,00 3.001,07	2.000,00 0,00 0,00 2.793,30	2.000,00 0,00 0,00 0,00	2.000,00 0,00 0,00 0,00
313510	SPESE DA PRESTAZIONI PER INIZIATIVE SPORTIVE CULTURA, TURISMO, SPORT, BIBLIOTECA E MUSEI CULTURA, TURISMO, SPORT, BIBLIOTECA E MUSEI	1.03.01.02.000 2.1.1.01.02	0,00	previsione di competenza di cui già impegnato * di cui FPV previsione di cassa	16.400,00 0,00 0,00 16.400,02	16.400,00 0,00 0,00 16.400,00	16.400,00 0,00 0,00 0,00	16.400,00 0,00 0,00 0,00

Totale Macroaggregato 103

793,30	previsione di competenza di cui già impegnato * di cui FPV previsione di cassa	18.400,00 0,00 0,00 19.401,09	18.400,00 0,00 0,00 19.193,30	18.400,00 0,00 0,00 0,00	18.400,00 0,00 0,00 0,00
--------	---	--	--	-----------------------------------	-----------------------------------

Macroaggregato 104 Trasferimenti correnti

314000	CONTRIBUTI PER INIZIATIVE RICREATIVE E SPORTIVE CULTURA, TURISMO, SPORT, BIBLIOTECA E MUSEI CULTURA, TURISMO, SPORT, BIBLIOTECA E MUSEI	1.04.03.99.000 2.3.1.03.99	1.100,00	previsione di competenza di cui già impegnato * di cui FPV previsione di cassa	3.000,00 0,00 0,00 6.000,00	3.000,00 0,00 0,00 4.100,00	3.000,00 0,00 0,00 0,00	3.000,00 0,00 0,00 0,00
314100	EROGAZIONE BUONI SPORT (CAP 291/E) CULTURA, TURISMO, SPORT, BIBLIOTECA E MUSEI CULTURA, TURISMO, SPORT, BIBLIOTECA E MUSEI	1.04.02.05.000 2.3.1.02.99	0,00	previsione di competenza di cui già impegnato * di cui FPV previsione di cassa	0,00 0,00 0,00 0,00	0,00 0,00 0,00 0,00	0,00 0,00 0,00 0,00	0,00 0,00 0,00 0,00

Totale Macroaggregato 104

1.100,00	previsione di competenza di cui già impegnato * di cui FPV previsione di cassa	3.000,00 0,00 0,00 6.000,00	3.000,00 0,00 0,00 4.100,00	3.000,00 0,00 0,00 0,00	3.000,00 0,00 0,00 0,00
----------	---	--------------------------------------	--------------------------------------	----------------------------------	----------------------------------



BILANCIO DI PREVISIONE - CAPITOLI

COMUNE DI RUVO DI PUGLIA

SPESE

Esercizio: 2020

Responsabile di Servizio CULTURA, TURISMO, SPORT, BIBLIOTECA E MUSEI								
CAPITOLO	DENOMINAZIONE	PIANO DEI CONTI FINANZIARIO	RESIDUI PRESUNTI AL TERMINE DELL'ESERCIZIO PRECEDENTE QUELLO CUI SI RIFERISCE IL BILANCIO		PREVISIONI DEFINITIVE DELL'ANNO PRECEDENTE	PREVISIONI ANNO 2020	PREVISIONI ANNO 2021	PREVISIONI ANNO 2022
	RESPONSABILE DI SPESA	PIANO DEI CONTI ECONOMICO						
	RESPONSABILE DI SERVIZIO							
Totale Titolo 1			1.893,30	previsione di competenza	21.400,00	21.400,00	21.400,00	21.400,00
				<i>di cui già impegnato *</i>		0,00	0,00	0,00
				<i>di cui FPV</i>	0,00	0,00	0,00	0,00
				previsione di cassa	25.401,09	23.293,30		
Totale Programma 1			1.893,30	previsione di competenza	21.400,00	21.400,00	21.400,00	21.400,00
				<i>di cui già impegnato *</i>		0,00	0,00	0,00
				<i>di cui FPV</i>	0,00	0,00	0,00	0,00
				previsione di cassa	25.401,09	23.293,30		
Totale Missione 6			1.893,30	previsione di competenza	21.400,00	21.400,00	21.400,00	21.400,00
				<i>di cui già impegnato *</i>		0,00	0,00	0,00
				<i>di cui FPV</i>	0,00	0,00	0,00	0,00
				previsione di cassa	25.401,09	23.293,30		



BILANCIO DI PREVISIONE - CAPITOLI

COMUNE DI RUVO DI PUGLIA

SPESE

Esercizio: 2020

Responsabile di Servizio CULTURA, TURISMO, SPORT, BIBLIOTECA E MUSEI								
CAPITOLO	DENOMINAZIONE	PIANO DEI CONTI FINANZIARIO	RESIDUI PRESUNTI AL TERMINE DELL'ESERCIZIO PRECEDENTE QUELLO CUI SI RIFERISCE IL BILANCIO		PREVISIONI DEFINITIVE DELL'ANNO PRECEDENTE	PREVISIONI ANNO 2020	PREVISIONI ANNO 2021	PREVISIONI ANNO 2022
	RESPONSABILE DI SPESA	PIANO DEI CONTI ECONOMICO						
	RESPONSABILE DI SERVIZIO							

Missione 7 Turismo**Programma 1 Sviluppo e valorizzazione del turismo****Titolo 1 Spese correnti****Macroaggregato 103 Acquisto di beni e servizi**

427010	INIZIATIVE PER IL TURISMO - PROGETTO "CITTA' APERTE" (cap. 282/00 E) CULTURA, TURISMO, SPORT, BIBLIOTECA E MUSEI CULTURA, TURISMO, SPORT, BIBLIOTECA E MUSEI	1.04.04.01.000 2.3.1.04.01	0,00	previsione di competenza di cui già impegnato * di cui FPV previsione di cassa	0,00 0,00 0,00 0,00	0,00 0,00 0,00 0,00	0,00 0,00 0,00 0,00	0,00 0,00 0,00 0,00
427100	ACQUISTI PER FUNZIONAMENTO I.A.T. CULTURA, TURISMO, SPORT, BIBLIOTECA E MUSEI CULTURA, TURISMO, SPORT, BIBLIOTECA E MUSEI	1.03.01.02.000 2.1.1.01.02	0,00	previsione di competenza di cui già impegnato * di cui FPV previsione di cassa	0,00 0,00 0,00 0,00	0,00 0,00 0,00 0,00	0,00 0,00 0,00 0,00	0,00 0,00 0,00 0,00
427200	PRESTAZIONE DI SERVIZI X FUNZIONAMENTO I.A.T. CULTURA, TURISMO, SPORT, BIBLIOTECA E MUSEI CULTURA, TURISMO, SPORT, BIBLIOTECA E MUSEI	1.03.02.13.000 2.1.2.01.11	0,00	previsione di competenza di cui già impegnato * di cui FPV previsione di cassa	0,00 0,00 0,00 0,00	0,00 0,00 0,00 0,00	0,00 0,00 0,00 0,00	0,00 0,00 0,00 0,00
427400	INTERVENTI DI PROMOZIONE TURISTICA (Cap. 282/E) CULTURA, TURISMO, SPORT, BIBLIOTECA E MUSEI CULTURA, TURISMO, SPORT, BIBLIOTECA E MUSEI	1.03.02.02.000 2.1.2.01.02	12.136,00	previsione di competenza di cui già impegnato * di cui FPV previsione di cassa	23.000,00 0,00 0,00 24.678,86	35.000,00 0,00 0,00 47.136,00	35.000,00 0,00 0,00 0,00	35.000,00 0,00 0,00 0,00
427500	SPESE X GESTIONE AREE CAMPER CULTURA, TURISMO, SPORT, BIBLIOTECA E MUSEI CULTURA, TURISMO, SPORT, BIBLIOTECA E MUSEI	1.03.02.99.000 2.1.2.01.99	0,00	previsione di competenza di cui già impegnato * di cui FPV previsione di cassa	0,00 0,00 0,00 0,00	0,00 0,00 0,00 0,00	0,00 0,00 0,00 0,00	0,00 0,00 0,00 0,00

Totale Macroaggregato 103

12.136,00	previsione di competenza di cui già impegnato * di cui FPV previsione di cassa	23.000,00 0,00 0,00 24.678,86	35.000,00 0,00 0,00 47.136,00	35.000,00 0,00 0,00 0,00	35.000,00 0,00 0,00 0,00
-----------	---	--	--	-----------------------------------	-----------------------------------



BILANCIO DI PREVISIONE - CAPITOLI

COMUNE DI RUVO DI PUGLIA

SPESE

Esercizio: 2020

Responsabile di Servizio CULTURA, TURISMO, SPORT, BIBLIOTECA E MUSEI								
CAPITOLO	DENOMINAZIONE	PIANO DEI CONTI FINANZIARIO	RESIDUI PRESUNTI AL TERMINE DELL'ESERCIZIO PRECEDENTE QUELLO CUI SI RIFERISCE IL BILANCIO		PREVISIONI DEFINITIVE DELL'ANNO PRECEDENTE	PREVISIONI ANNO 2020	PREVISIONI ANNO 2021	PREVISIONI ANNO 2022
	RESPONSABILE DI SPESA	PIANO DEI CONTI ECONOMICO						
	RESPONSABILE DI SERVIZIO							
Macroaggregato 104 Trasferimenti correnti								
427000	INTERVENTI DIVERSI NEL SETTORE TURISMO TRAMITE PRO LOCO CULTURA, TURISMO, SPORT, BIBLIOTECA E MUSEI	1.04.04.01.000 2.3.1.04.01	400,00	previsione di competenza <i>di cui già impegnato *</i> <i>di cui FPV</i>	4.800,00 0,00	4.800,00 0,00	4.800,00 0,00	4.800,00 0,00
	CULTURA, TURISMO, SPORT, BIBLIOTECA E MUSEI			previsione di cassa	5.200,00	5.200,00		
427300	TRAFERIMENTI PER FUNZIONAMENTO I.A.T. CULTURA, TURISMO, SPORT, BIBLIOTECA E MUSEI	1.04.01.02.000 2.3.1.01.02	1.000,00	previsione di competenza <i>di cui già impegnato *</i> <i>di cui FPV</i>	12.000,00 0,00	12.000,00 0,00	12.000,00 0,00	12.000,00 0,00
	CULTURA, TURISMO, SPORT, BIBLIOTECA E MUSEI			previsione di cassa	13.000,00	13.000,00		
Totale Macroaggregato 104			1.400,00	previsione di competenza <i>di cui già impegnato *</i> <i>di cui FPV</i>	16.800,00 0,00	16.800,00 0,00	16.800,00 0,00	16.800,00 0,00
				previsione di cassa	18.200,00	18.200,00		
Totale Titolo 1			13.536,00	previsione di competenza <i>di cui già impegnato *</i> <i>di cui FPV</i>	39.800,00 0,00	51.800,00 0,00	51.800,00 0,00	51.800,00 0,00
				previsione di cassa	42.878,86	65.336,00		
Totale Programma 1			13.536,00	previsione di competenza <i>di cui già impegnato *</i> <i>di cui FPV</i>	39.800,00 0,00	51.800,00 0,00	51.800,00 0,00	51.800,00 0,00
				previsione di cassa	42.878,86	65.336,00		
Totale Missione 7			13.536,00	previsione di competenza <i>di cui già impegnato *</i> <i>di cui FPV</i>	39.800,00 0,00	51.800,00 0,00	51.800,00 0,00	51.800,00 0,00
				previsione di cassa	42.878,86	65.336,00		



BILANCIO DI PREVISIONE - CAPITOLI

COMUNE DI RUVO DI PUGLIA

SPESE

Esercizio: 2020

Responsabile di Servizio CULTURA, TURISMO, SPORT, BIBLIOTECA E MUSEI									
CAPITOLO	DENOMINAZIONE		PIANO DEI CONTI FINANZIARIO	RESIDUI PRESUNTI AL TERMINE DELL'ESERCIZIO PRECEDENTE QUELLO CUI SI RIFERISCE IL BILANCIO		PREVISIONI DEFINITIVE DELL'ANNO PRECEDENTE	PREVISIONI ANNO 2020	PREVISIONI ANNO 2021	PREVISIONI ANNO 2022
	RESPONSABILE DI SPESA								
	RESPONSABILE DI SERVIZIO		PIANO DEI CONTI ECONOMICO						
Missione 11 Soccorso civile									
Programma 2 Interventi a seguito di calamità naturali									
Titolo 1 Spese correnti									
Macroaggregato 103 Acquisto di beni e servizi									
313500	SPESE PER INIZIATIVE RICREATIVE E SPORTIVE	1.03.01.02.000	0,00	previsione di competenza	0,00	0,00	0,00	0,00	
	CULTURA, TURISMO, SPORT, BIBLIOTECA E MUSEI	2.1.1.01.02		di cui già impegnato *		0,00	0,00	0,00	
	CULTURA, TURISMO, SPORT, BIBLIOTECA E MUSEI			di cui FPV	0,00	0,00	0,00	0,00	
	CULTURA, TURISMO, SPORT, BIBLIOTECA E MUSEI			previsione di cassa	0,00	0,00	0,00	0,00	
Totale Macroaggregato 103			0,00	previsione di competenza	0,00	0,00	0,00	0,00	
				di cui già impegnato *		0,00	0,00	0,00	
				di cui FPV	0,00	0,00	0,00	0,00	
				previsione di cassa	0,00	0,00	0,00	0,00	
Totale Titolo 1			0,00	previsione di competenza	0,00	0,00	0,00	0,00	
				di cui già impegnato *		0,00	0,00	0,00	
				di cui FPV	0,00	0,00	0,00	0,00	
				previsione di cassa	0,00	0,00	0,00	0,00	
Totale Programma 2			0,00	previsione di competenza	0,00	0,00	0,00	0,00	
				di cui già impegnato *		0,00	0,00	0,00	
				di cui FPV	0,00	0,00	0,00	0,00	
				previsione di cassa	0,00	0,00	0,00	0,00	
Totale Missione 11			0,00	previsione di competenza	0,00	0,00	0,00	0,00	
				di cui già impegnato *		0,00	0,00	0,00	
				di cui FPV	0,00	0,00	0,00	0,00	
				previsione di cassa	0,00	0,00	0,00	0,00	
Totale Responsabile di Servizio			146.367,90	previsione di competenza	488.900,00	408.900,00	438.400,00	438.400,00	
				di cui già impegnato *		0,00	0,00	0,00	
				di cui FPV	0,00	0,00	0,00	0,00	
				previsione di cassa	624.190,99	555.267,90			



BILANCIO DI PREVISIONE - CAPITOLI

COMUNE DI RUVO DI PUGLIA

SPESE

Esercizio: 2020

Responsabile di Servizio CULTURA, TURISMO, SPORT, BIBLIOTECA E MUSEI								
CAPITOLO	DENOMINAZIONE	PIANO DEI CONTI FINANZIARIO	RESIDUI PRESUNTI AL TERMINE DELL'ESERCIZIO PRECEDENTE QUELLO CUI SI RIFERISCE IL BILANCIO		PREVISIONI DEFINITIVE DELL'ANNO PRECEDENTE	PREVISIONI ANNO 2020	PREVISIONI ANNO 2021	PREVISIONI ANNO 2022
	RESPONSABILE DI SPESA							
	RESPONSABILE DI SERVIZIO	PIANO DEI CONTI ECONOMICO						
				Disavanzo di amm.	170.000,00	170.000,00	170.000,00	170.000,00
Totale Generale delle Spese			146.367,90	previsione di competenza	658.900,00	578.900,00	608.400,00	608.400,00
				<i>di cui già impegnato *</i>		0,00	0,00	0,00
				<i>di cui FPV</i>	0,00	0,00	0,00	0,00
				previsione di cassa	624.190,99	555.267,90		



BILANCIO DI PREVISIONE - CAPITOLI

COMUNE DI RUVO DI PUGLIA

SPESE

Esercizio: 2020

Responsabile di Servizio SERVIZI SOCIO-ASSISTENZ, E PUBBLIC.ISTRUZ.									
CAPITOLO	DENOMINAZIONE		PIANO DEI CONTI FINANZIARIO	RESIDUI PRESUNTI AL TERMINE DELL'ESERCIZIO PRECEDENTE QUELLO CUI SI RIFERISCE IL BILANCIO		PREVISIONI DEFINITIVE DELL'ANNO PRECEDENTE	PREVISIONI ANNO 2020	PREVISIONI ANNO 2021	PREVISIONI ANNO 2022
	RESPONSABILE DI SPESA								
	RESPONSABILE DI SERVIZIO								
DISAVANZO DI AMMINISTRAZIONE							170.000,00		
Missione 1 Servizi istituzionali, generali e di gestione									
Programma 11 Altri servizi generali									
Titolo 1 Spese correnti									
Macroaggregato 103 Acquisto di beni e servizi									
479400	CENTRO RISORSE PER LE DONNE		1.03.01.02.000	0,00	previsione di competenza	0,00	0,00	0,00	0,00
	SERVIZI SOCIO-ASSISTENZ, E PUBBLIC.ISTRUZ.		2.1.1.01.02		di cui già impegnato *		0,00	0,00	0,00
	SERVIZI SOCIO-ASSISTENZ, E PUBBLIC.ISTRUZ.				di cui FPV	0,00	0,00	0,00	0,00
					previsione di cassa	0,00	0,00		
Totale Macroaggregato 103				0,00	previsione di competenza	0,00	0,00	0,00	0,00
					di cui già impegnato *		0,00	0,00	0,00
					di cui FPV	0,00	0,00	0,00	0,00
					previsione di cassa	0,00	0,00		
Totale Titolo 1				0,00	previsione di competenza	0,00	0,00	0,00	0,00
					di cui già impegnato *		0,00	0,00	0,00
					di cui FPV	0,00	0,00	0,00	0,00
					previsione di cassa	0,00	0,00		
Totale Programma 11				0,00	previsione di competenza	0,00	0,00	0,00	0,00
					di cui già impegnato *		0,00	0,00	0,00
					di cui FPV	0,00	0,00	0,00	0,00
					previsione di cassa	0,00	0,00		
Totale Missione 1				0,00	previsione di competenza	0,00	0,00	0,00	0,00
					di cui già impegnato *		0,00	0,00	0,00
					di cui FPV	0,00	0,00	0,00	0,00
					previsione di cassa	0,00	0,00		



BILANCIO DI PREVISIONE - CAPITOLI

COMUNE DI RUVO DI PUGLIA

SPESE

Esercizio: 2020

Responsabile di Servizio SERVIZI SOCIO-ASSISTENZ, E PUBBLIC.ISTRUZ.								
CAPITOLO	DENOMINAZIONE	PIANO DEI CONTI FINANZIARIO	RESIDUI PRESUNTI AL TERMINE DELL'ESERCIZIO PRECEDENTE QUELLO CUI SI RIFERISCE IL BILANCIO		PREVISIONI DEFINITIVE DELL'ANNO PRECEDENTE	PREVISIONI ANNO 2020	PREVISIONI ANNO 2021	PREVISIONI ANNO 2022
	RESPONSABILE DI SPESA	PIANO DEI CONTI ECONOMICO						
	RESPONSABILE DI SERVIZIO							

Missione 4 Istruzione e diritto allo studio**Programma 1 Istruzione prescolastica****Titolo 1 Spese correnti****Macroaggregato 103 Acquisto di beni e servizi**

113050	SPESE POSTALI E TELEFONICHE PER LE SCUOLE MATERNE SERVIZI SOCIO-ASSISTENZ, E PUBBLIC.ISTRUZ. SERVIZI SOCIO-ASSISTENZ, E PUBBLIC.ISTRUZ.	1.03.02.05.000 2.1.2.01.05	1.100,00	previsione di competenza di cui già impegnato * di cui FPV previsione di cassa	1.100,00 0,00 0,00 3.214,51	1.100,00 0,00 0,00 2.200,00	1.100,00 0,00 0,00 0,00	1.100,00 0,00 0,00 0,00
113060	SPESE PER STAMPATI CANCELLERIA E VARIE PER LE SCUOLE MATERNE SERVIZI SOCIO-ASSISTENZ, E PUBBLIC.ISTRUZ. SERVIZI SOCIO-ASSISTENZ, E PUBBLIC.ISTRUZ.	1.03.01.02.000 2.1.1.01.02	0,00	previsione di competenza di cui già impegnato * di cui FPV previsione di cassa	0,00 0,00 0,00 0,00	0,00 0,00 0,00 0,00	0,00 0,00 0,00 0,00	0,00 0,00 0,00 0,00
113070	SPESE PER ATTREZZATURE SCUOLE MATERNE SERVIZI SOCIO-ASSISTENZ, E PUBBLIC.ISTRUZ. SERVIZI SOCIO-ASSISTENZ, E PUBBLIC.ISTRUZ.	1.03.01.02.000 2.1.1.01.02	0,00	previsione di competenza di cui già impegnato * di cui FPV previsione di cassa	0,00 0,00 0,00 0,00	0,00 0,00 0,00 0,00	0,00 0,00 0,00 0,00	0,00 0,00 0,00 0,00

Totale Macroaggregato 103			1.100,00	previsione di competenza di cui già impegnato * di cui FPV previsione di cassa	1.100,00 0,00 0,00 3.214,51	1.100,00 0,00 0,00 2.200,00	1.100,00 0,00 0,00 0,00	1.100,00 0,00 0,00 0,00
----------------------------------	--	--	----------	---	--------------------------------------	--------------------------------------	----------------------------------	----------------------------------

Macroaggregato 104 Trasferimenti correnti

114000	CONTRIBUTI ALLE SCUOLE MATERNE NON STATALI SERVIZI SOCIO-ASSISTENZ, E PUBBLIC.ISTRUZ. SERVIZI SOCIO-ASSISTENZ, E PUBBLIC.ISTRUZ.	1.04.04.01.000 2.3.1.04.01	7.000,00	previsione di competenza di cui già impegnato * di cui FPV previsione di cassa	40.000,00 0,00 0,00 50.800,00	25.576,00 0,00 0,00 32.576,00	25.576,00 0,00 0,00 0,00	25.576,00 0,00 0,00 0,00
115001	DIRITTO ALLO STUDIO - CONTRIBUTI ALLE SCUOLE MATERNE NON STATALI (CAP.190 - PARTE) SERVIZI SOCIO-ASSISTENZ, E PUBBLIC.ISTRUZ.	1.04.03.99.000 2.3.1.03.99	17.080,00	previsione di competenza di cui già impegnato * di cui FPV previsione di cassa	21.904,00 0,00 0,00 44.196,80	46.476,00 0,00 0,00 63.556,00	46.476,00 0,00 0,00 0,00	46.476,00 0,00 0,00 0,00



BILANCIO DI PREVISIONE - CAPITOLI

COMUNE DI RUVO DI PUGLIA

SPESE

Esercizio: 2020

Responsabile di Servizio SERVIZI SOCIO-ASSISTENZ, E PUBBLIC.ISTRUZ.								
CAPITOLO	DENOMINAZIONE	PIANO DEI CONTI FINANZIARIO	RESIDUI PRESUNTI AL TERMINE DELL'ESERCIZIO PRECEDENTE QUELLO CUI SI RIFERISCE IL BILANCIO		PREVISIONI DEFINITIVE DELL'ANNO PRECEDENTE	PREVISIONI ANNO 2020	PREVISIONI ANNO 2021	PREVISIONI ANNO 2022
	RESPONSABILE DI SPESA	PIANO DEI CONTI ECONOMICO						
	RESPONSABILE DI SERVIZIO							
	<i>SERVIZI SOCIO-ASSISTENZ, E PUBBLIC.ISTRUZ.</i>							
116000	CONTRIBUTO SCUOLE MATERNE L. 23/96	1.04.01.01.000	0,00	previsione di competenza	0,00	0,00	0,00	0,00
	<i>SERVIZI SOCIO-ASSISTENZ, E PUBBLIC.ISTRUZ.</i>	2.3.1.01.01		<i>di cui già impegnato *</i>		0,00	0,00	0,00
	<i>SERVIZI SOCIO-ASSISTENZ, E PUBBLIC.ISTRUZ.</i>			<i>di cui FPV</i>	0,00	0,00	0,00	0,00
				previsione di cassa	0,00	0,00		
Totale Macroaggregato 104			24.080,00	previsione di competenza	61.904,00	72.052,00	72.052,00	72.052,00
				<i>di cui già impegnato *</i>		0,00	0,00	0,00
				<i>di cui FPV</i>	0,00	0,00	0,00	0,00
				previsione di cassa	94.996,80	96.132,00		
Totale Titolo 1			25.180,00	previsione di competenza	63.004,00	73.152,00	73.152,00	73.152,00
				<i>di cui già impegnato *</i>		0,00	0,00	0,00
				<i>di cui FPV</i>	0,00	0,00	0,00	0,00
				previsione di cassa	98.211,31	98.332,00		
Totale Programma 1			25.180,00	previsione di competenza	63.004,00	73.152,00	73.152,00	73.152,00
				<i>di cui già impegnato *</i>		0,00	0,00	0,00
				<i>di cui FPV</i>	0,00	0,00	0,00	0,00
				previsione di cassa	98.211,31	98.332,00		
Programma 2 Altri ordini di istruzione non universitaria								
Titolo 1 Spese correnti								
Macroaggregato 103 Acquisto di beni e servizi								
124040	SPESE TELEFONICHE SCUOLE ELEMENTARI	1.03.02.05.000	4.500,00	previsione di competenza	4.500,00	4.500,00	4.500,00	4.500,00
	<i>SERVIZI SOCIO-ASSISTENZ, E PUBBLIC.ISTRUZ.</i>	2.1.2.01.05		<i>di cui già impegnato *</i>		0,00	0,00	0,00
	<i>SERVIZI SOCIO-ASSISTENZ, E PUBBLIC.ISTRUZ.</i>			<i>di cui FPV</i>	0,00	0,00	0,00	0,00
				previsione di cassa	11.735,71	9.000,00		
124050	SPESE PER STAMPATI, CANCELLERIA E VARIE PER SCUOLE ELEMENTARI	1.03.01.02.000	0,00	previsione di competenza	0,00	0,00	0,00	0,00
	<i>SERVIZI SOCIO-ASSISTENZ, E PUBBLIC.ISTRUZ.</i>	2.1.1.01.02		<i>di cui già impegnato *</i>		0,00	0,00	0,00
	<i>SERVIZI SOCIO-ASSISTENZ, E PUBBLIC.ISTRUZ.</i>			<i>di cui FPV</i>	0,00	0,00	0,00	0,00
				previsione di cassa	0,00	0,00		



BILANCIO DI PREVISIONE - CAPITOLI

COMUNE DI RUVO DI PUGLIA

SPESE

Esercizio: 2020

Responsabile di Servizio SERVIZI SOCIO-ASSISTENZ, E PUBBLIC.ISTRUZ.									
CAPITOLO	DENOMINAZIONE	PIANO DEI CONTI FINANZIARIO	RESIDUI PRESUNTI AL TERMINE DELL'ESERCIZIO PRECEDENTE QUELLO CUI SI RIFERISCE IL BILANCIO		PREVISIONI DEFINITIVE DELL'ANNO PRECEDENTE	PREVISIONI ANNO 2020	PREVISIONI ANNO 2021	PREVISIONI ANNO 2022	
	RESPONSABILE DI SPESA	PIANO DEI CONTI ECONOMICO							
	RESPONSABILE DI SERVIZIO								
124060	SPESE PER ATTREZZATURE E MATERIALE DIDATTICO SCUOLE ELEMENTARI SERVIZI SOCIO-ASSISTENZ, E PUBBLIC.ISTRUZ. SERVIZI SOCIO-ASSISTENZ, E PUBBLIC.ISTRUZ.	1.03.01.02.000 2.1.1.01.02	0,00	previsione di competenza <i>di cui già impegnato *</i> <i>di cui FPV</i> previsione di cassa	0,00 0,00 0,00	0,00 0,00 0,00	0,00 0,00 0,00	0,00 0,00 0,00	0,00 0,00 0,00
135040	SPESE TELEFONICHE E VARIE DELLE SCUOLE MEDIE SERVIZI SOCIO-ASSISTENZ, E PUBBLIC.ISTRUZ. SERVIZI SOCIO-ASSISTENZ, E PUBBLIC.ISTRUZ.	1.03.02.05.000 2.1.2.01.05	2.000,00	previsione di competenza <i>di cui già impegnato *</i> <i>di cui FPV</i> previsione di cassa	2.000,00 0,00 5.190,48	2.000,00 0,00 4.000,00	2.000,00 0,00 0,00	2.000,00 0,00 0,00	2.000,00 0,00 0,00
135050	SPESE PER ARREDAMENTI, ATTREZZATURE E MATERIALE DIDATTICO PER LE SCUOLE MEDIE SERVIZI SOCIO-ASSISTENZ, E PUBBLIC.ISTRUZ. SERVIZI SOCIO-ASSISTENZ, E PUBBLIC.ISTRUZ.	1.03.01.02.000 2.1.1.01.02	0,00	previsione di competenza <i>di cui già impegnato *</i> <i>di cui FPV</i> previsione di cassa	0,00 0,00 0,00	0,00 0,00 0,00	0,00 0,00 0,00	0,00 0,00 0,00	0,00 0,00 0,00
136000	SPESE MATERIALE VARIO PER IL LICEO LINGUISTICO SERVIZI SOCIO-ASSISTENZ, E PUBBLIC.ISTRUZ. SERVIZI SOCIO-ASSISTENZ, E PUBBLIC.ISTRUZ.	1.03.01.02.000 2.1.1.01.02	0,00	previsione di competenza <i>di cui già impegnato *</i> <i>di cui FPV</i> previsione di cassa	0,00 0,00 0,00	0,00 0,00 0,00	0,00 0,00 0,00	0,00 0,00 0,00	0,00 0,00 0,00
139500	SPESE X FINANZIAMENTO PROGETTI VARI SCUOLE SERVIZI SOCIO-ASSISTENZ, E PUBBLIC.ISTRUZ. SERVIZI SOCIO-ASSISTENZ, E PUBBLIC.ISTRUZ.	1.03.02.99.000 2.1.2.01.99	0,00	previsione di competenza <i>di cui già impegnato *</i> <i>di cui FPV</i> previsione di cassa	1.000,00 0,00 1.000,00	1.000,00 0,00 1.000,00	1.000,00 0,00 0,00	1.000,00 0,00 0,00	1.000,00 0,00 0,00
Totale Macroaggregato 103			6.500,00	previsione di competenza <i>di cui già impegnato *</i> <i>di cui FPV</i> previsione di cassa	7.500,00 0,00 0,00 17.926,19	7.500,00 0,00 0,00 14.000,00	7.500,00 0,00 0,00	7.500,00 0,00 0,00	7.500,00 0,00 0,00

Macroaggregato 104 Trasferimenti correnti



BILANCIO DI PREVISIONE - CAPITOLI

COMUNE DI RUVO DI PUGLIA

SPESE

Esercizio: 2020

Responsabile di Servizio SERVIZI SOCIO-ASSISTENZ, E PUBBLIC.ISTRUZ.								
CAPITOLO	DENOMINAZIONE	PIANO DEI CONTI FINANZIARIO	RESIDUI PRESUNTI AL TERMINE DELL'ESERCIZIO PRECEDENTE QUELLO CUI SI RIFERISCE IL BILANCIO		PREVISIONI DEFINITIVE DELL'ANNO PRECEDENTE	PREVISIONI ANNO 2020	PREVISIONI ANNO 2021	PREVISIONI ANNO 2022
	RESPONSABILE DI SPESA	PIANO DEI CONTI ECONOMICO						
	RESPONSABILE DI SERVIZIO							
125000	FONDO ETICO PER LA FAMIGLIA - FORNITURA GRATUITA LIBRI DI TESTO SCUOLA ELEMENTARE SERVIZI SOCIO-ASSISTENZ, E PUBBLIC.ISTRUZ. SERVIZI SOCIO-ASSISTENZ, E PUBBLIC.ISTRUZ.	1.04.02.05.000 2.3.1.02.99	849,79	previsione di competenza <i>di cui già impegnato *</i> <i>di cui FPV</i> previsione di cassa	44.000,00 0,00 47.849,02	40.000,00 0,00 40.849,79	40.000,00 0,00 0,00	40.000,00 0,00 0,00
139000	TRASFERIMENTI A SCUOLE PER MANIFESTAZIONI A CARATTERE CIVILE E PER PROGETTI VARI SERVIZI SOCIO-ASSISTENZ, E PUBBLIC.ISTRUZ. SERVIZI SOCIO-ASSISTENZ, E PUBBLIC.ISTRUZ.	1.04.01.01.000 2.3.1.01.01	0,00	previsione di competenza <i>di cui già impegnato *</i> <i>di cui FPV</i> previsione di cassa	1.000,00 0,00 1.000,00	1.000,00 0,00 1.000,00	1.000,00 0,00 0,00	1.000,00 0,00 0,00
139200	SPESE PER UTILIZZO SALE COMUNALI C/O STRUTTURE SCOLASTICHE (CAP. 414/00 E) SERVIZI SOCIO-ASSISTENZ, E PUBBLIC.ISTRUZ. SERVIZI SOCIO-ASSISTENZ, E PUBBLIC.ISTRUZ.	1.04.01.01.000 2.3.1.01.01	0,00	previsione di competenza <i>di cui già impegnato *</i> <i>di cui FPV</i> previsione di cassa	3.600,00 0,00 4.982,40	3.600,00 0,00 3.600,00	3.600,00 0,00 0,00	3.600,00 0,00 0,00
139400	CONTRIBUTO SCUOLE ELEMENTARI L. 23/96 SERVIZI SOCIO-ASSISTENZ, E PUBBLIC.ISTRUZ. SERVIZI SOCIO-ASSISTENZ, E PUBBLIC.ISTRUZ.	1.04.01.01.000 2.3.1.01.01	0,00	previsione di competenza <i>di cui già impegnato *</i> <i>di cui FPV</i> previsione di cassa	0,00 0,00 0,00	0,00 0,00 0,00	0,00 0,00 0,00	0,00 0,00 0,00
139410	CONTRIBUTO SCUOLE MEDIE INFERIORI E SUPERIORI - L. 23/96 SERVIZI SOCIO-ASSISTENZ, E PUBBLIC.ISTRUZ. SERVIZI SOCIO-ASSISTENZ, E PUBBLIC.ISTRUZ.	1.04.01.01.000 2.3.1.01.01	0,00	previsione di competenza <i>di cui già impegnato *</i> <i>di cui FPV</i> previsione di cassa	0,00 0,00 0,00	0,00 0,00 0,00	0,00 0,00 0,00	0,00 0,00 0,00
139600	ASSEGNAZIONE BORSE DI STUDIO - CAP.283/E SERVIZI SOCIO-ASSISTENZ, E PUBBLIC.ISTRUZ. SERVIZI SOCIO-ASSISTENZ, E PUBBLIC.ISTRUZ.	1.04.02.03.000 2.3.1.02.03	0,00	previsione di competenza <i>di cui già impegnato *</i> <i>di cui FPV</i> previsione di cassa	0,00 0,00 0,00	0,00 0,00 0,00	0,00 0,00 0,00	0,00 0,00 0,00



BILANCIO DI PREVISIONE - CAPITOLI

COMUNE DI RUVO DI PUGLIA

SPESE

Esercizio: 2020

Responsabile di Servizio SERVIZI SOCIO-ASSISTENZ, E PUBBLIC.ISTRUZ.								
CAPITOLO	DENOMINAZIONE	PIANO DEI CONTI FINANZIARIO	RESIDUI PRESUNTI AL TERMINE DELL'ESERCIZIO PRECEDENTE QUELLO CUI SI RIFERISCE IL BILANCIO		PREVISIONI DEFINITIVE DELL'ANNO PRECEDENTE	PREVISIONI ANNO 2020	PREVISIONI ANNO 2021	PREVISIONI ANNO 2022
	RESPONSABILE DI SPESA	PIANO DEI CONTI ECONOMICO						
	RESPONSABILE DI SERVIZIO							
139700	INTERVENTI IN FAVORE DEGLI ALUNNI DEL 1' E 2' GRADO (CAP. 190 - PARTE)	1.04.02.05.000	3.708,22	previsione di competenza	10.046,00	3.448,00	3.448,00	3.448,00
	SERVIZI SOCIO-ASSISTENZ, E PUBBLIC.ISTRUZ.	2.3.1.02.99		di cui già impegnato *		0,00	0,00	0,00
	SERVIZI SOCIO-ASSISTENZ, E PUBBLIC.ISTRUZ.			di cui FPV	0,00	0,00	0,00	0,00
				previsione di cassa	17.653,44	7.156,22		
139800	FORNITURA GRATUITA LIBRI DI TESTO ALUNNI SCUOLA MEDIA INFERIORE (CAP. 285)	1.04.02.05.000	45.237,01	previsione di competenza	40.206,00	70.000,00	70.000,00	70.000,00
	SERVIZI SOCIO-ASSISTENZ, E PUBBLIC.ISTRUZ.	2.3.1.02.99		di cui già impegnato *		0,00	0,00	0,00
	SERVIZI SOCIO-ASSISTENZ, E PUBBLIC.ISTRUZ.			di cui FPV	0,00	0,00	0,00	0,00
				previsione di cassa	80.411,58	115.237,01		
139900	CONTRIBUTI X LIBRI DI TESTO ALUNNI SCUOLA SECONDARIA SUPERIORE (CAP. 285)	1.04.02.03.000	12.407,30	previsione di competenza	13.402,00	0,00	0,00	0,00
	SERVIZI SOCIO-ASSISTENZ, E PUBBLIC.ISTRUZ.	2.3.1.02.03		di cui già impegnato *		0,00	0,00	0,00
	SERVIZI SOCIO-ASSISTENZ, E PUBBLIC.ISTRUZ.			di cui FPV	0,00	0,00	0,00	0,00
				previsione di cassa	26.803,84	12.407,30		
Totale Macroaggregato 104			62.202,32	previsione di competenza	112.254,00	118.048,00	118.048,00	118.048,00
				di cui già impegnato *		0,00	0,00	0,00
				di cui FPV	0,00	0,00	0,00	0,00
				previsione di cassa	178.700,28	180.250,32		
Totale Titolo 1			68.702,32	previsione di competenza	119.754,00	125.548,00	125.548,00	125.548,00
				di cui già impegnato *		0,00	0,00	0,00
				di cui FPV	0,00	0,00	0,00	0,00
				previsione di cassa	196.626,47	194.250,32		
Titolo 2 Spese in conto capitale								
Macroaggregato 202 Investimenti fissi lordi e acquisto di terreni								
583100	ACQUISTO ARREDO ALLE SCUOLE (E.P.)	2.02.01.03.000	0,00	previsione di competenza	0,00	0,00	0,00	0,00
	SERVIZI SOCIO-ASSISTENZ, E PUBBLIC.ISTRUZ.	1.2.2.02.03.99		di cui già impegnato *		0,00	0,00	0,00
	SERVIZI SOCIO-ASSISTENZ, E PUBBLIC.ISTRUZ.			di cui FPV	0,00	0,00	0,00	0,00
				previsione di cassa	0,00	0,00		



BILANCIO DI PREVISIONE - CAPITOLI

COMUNE DI RUVO DI PUGLIA

SPESE

Esercizio: 2020

Responsabile di Servizio SERVIZI SOCIO-ASSISTENZ, E PUBBLIC.ISTRUZ.								
CAPITOLO	DENOMINAZIONE	PIANO DEI CONTI FINANZIARIO	RESIDUI PRESUNTI AL TERMINE DELL'ESERCIZIO PRECEDENTE QUELLO CUI SI RIFERISCE IL BILANCIO		PREVISIONI DEFINITIVE DELL'ANNO PRECEDENTE	PREVISIONI ANNO 2020	PREVISIONI ANNO 2021	PREVISIONI ANNO 2022
	RESPONSABILE DI SPESA							
	RESPONSABILE DI SERVIZIO							
Totale Macroaggregato 202			0,00	previsione di competenza	0,00	0,00	0,00	0,00
				<i>di cui già impegnato *</i>		0,00	0,00	0,00
				<i>di cui FPV</i>	0,00	0,00	0,00	0,00
				previsione di cassa	0,00	0,00		
Totale Titolo 2			0,00	previsione di competenza	0,00	0,00	0,00	0,00
				<i>di cui già impegnato *</i>		0,00	0,00	0,00
				<i>di cui FPV</i>	0,00	0,00	0,00	0,00
				previsione di cassa	0,00	0,00		
Totale Programma 2			68.702,32	previsione di competenza	119.754,00	125.548,00	125.548,00	125.548,00
				<i>di cui già impegnato *</i>		0,00	0,00	0,00
				<i>di cui FPV</i>	0,00	0,00	0,00	0,00
				previsione di cassa	196.626,47	194.250,32		
Programma 3 Edilizia scolastica (solo per le Regioni)								
Titolo 1 Spese correnti								
Macroaggregato 103 Acquisto di beni e servizi								
137030	SPESE TELEFONICHE LICEO LINGUISTICO	1.03.02.05.000	0,00	previsione di competenza	0,00	0,00	0,00	0,00
	SERVIZI SOCIO-ASSISTENZ, E PUBBLIC.ISTRUZ.	2.1.2.01.05		<i>di cui già impegnato *</i>		0,00	0,00	0,00
	SERVIZI SOCIO-ASSISTENZ, E PUBBLIC.ISTRUZ.			<i>di cui FPV</i>	0,00	0,00	0,00	0,00
				previsione di cassa	0,00	0,00		
138000	SPESE PER GESTIONE LICEO LINGUISTICO	1.03.02.05.000	0,00	previsione di competenza	0,00	0,00	0,00	0,00
	SERVIZI SOCIO-ASSISTENZ, E PUBBLIC.ISTRUZ.	2.1.2.01.05		<i>di cui già impegnato *</i>		0,00	0,00	0,00
	SERVIZI SOCIO-ASSISTENZ, E PUBBLIC.ISTRUZ.			<i>di cui FPV</i>	0,00	0,00	0,00	0,00
				previsione di cassa	0,00	0,00		
Totale Macroaggregato 103			0,00	previsione di competenza	0,00	0,00	0,00	0,00
				<i>di cui già impegnato *</i>		0,00	0,00	0,00
				<i>di cui FPV</i>	0,00	0,00	0,00	0,00
				previsione di cassa	0,00	0,00		
Totale Titolo 1			0,00	previsione di competenza	0,00	0,00	0,00	0,00
				<i>di cui già impegnato *</i>		0,00	0,00	0,00
				<i>di cui FPV</i>	0,00	0,00	0,00	0,00
				previsione di cassa	0,00	0,00		



BILANCIO DI PREVISIONE - CAPITOLI

COMUNE DI RUVO DI PUGLIA

SPESE

Esercizio: 2020

Responsabile di Servizio SERVIZI SOCIO-ASSISTENZ, E PUBBLIC.ISTRUZ.								
CAPITOLO	DENOMINAZIONE	PIANO DEI CONTI FINANZIARIO	RESIDUI PRESUNTI AL TERMINE DELL'ESERCIZIO PRECEDENTE QUELLO CUI SI RIFERISCE IL BILANCIO		PREVISIONI DEFINITIVE DELL'ANNO PRECEDENTE	PREVISIONI ANNO 2020	PREVISIONI ANNO 2021	PREVISIONI ANNO 2022
	RESPONSABILE DI SPESA	PIANO DEI CONTI ECONOMICO						
	RESPONSABILE DI SERVIZIO							
Totale Programma 3			0,00	previsione di competenza	0,00	0,00	0,00	0,00
				<i>di cui già impegnato *</i>		0,00	0,00	0,00
				<i>di cui FPV</i>	0,00	0,00	0,00	0,00
				previsione di cassa	0,00	0,00		
Programma 6 Servizi ausiliari all'istruzione								
Titolo 1 Spese correnti								
Macroaggregato 103 Acquisto di beni e servizi								
338902	"RUVO SERVIZI" - GESTIONE SERVIZIO MENSA ALLE SCUOLE	1.03.02.15.000	108.193,94	previsione di competenza	180.000,00	173.875,00	185.000,00	185.000,00
	SERVIZI SOCIO-ASSISTENZ, E PUBBLIC.ISTRUZ.	2.1.2.01.13		<i>di cui già impegnato *</i>		0,00	0,00	0,00
	SERVIZI SOCIO-ASSISTENZ, E PUBBLIC.ISTRUZ.			<i>di cui FPV</i>	0,00	0,00	0,00	0,00
				previsione di cassa	293.560,68	282.068,94		
338904	"RUVO SERVIZI": GESTIONE SERVIZIO TRASPORTO ALUNNI	1.03.02.15.000	52.075,19	previsione di competenza	93.000,00	84.000,00	93.000,00	93.000,00
	SERVIZI SOCIO-ASSISTENZ, E PUBBLIC.ISTRUZ.	2.1.2.01.13		<i>di cui già impegnato *</i>		0,00	0,00	0,00
	SERVIZI SOCIO-ASSISTENZ, E PUBBLIC.ISTRUZ.			<i>di cui FPV</i>	0,00	0,00	0,00	0,00
				previsione di cassa	141.444,96	84.000,00		
Totale Macroaggregato 103			160.269,13	previsione di competenza	273.000,00	257.875,00	278.000,00	278.000,00
				<i>di cui già impegnato *</i>		0,00	0,00	0,00
				<i>di cui FPV</i>	0,00	0,00	0,00	0,00
				previsione di cassa	435.005,64	366.068,94		
Macroaggregato 104 Trasferimenti correnti								
338906	TRASFERIMENTO ALLA RUVO SERVIZI	1.04.03.01.000	40.000,00	previsione di competenza	0,00	30.000,00	0,00	0,00
	SERVIZI SOCIO-ASSISTENZ, E PUBBLIC.ISTRUZ.	2.3.1.03.01		<i>di cui già impegnato *</i>		0,00	0,00	0,00
	SERVIZI SOCIO-ASSISTENZ, E PUBBLIC.ISTRUZ.			<i>di cui FPV</i>	0,00	0,00	0,00	0,00
				previsione di cassa	0,00	40.000,00		
Totale Macroaggregato 104			40.000,00	previsione di competenza	0,00	30.000,00	0,00	0,00
				<i>di cui già impegnato *</i>		0,00	0,00	0,00
				<i>di cui FPV</i>	0,00	0,00	0,00	0,00
				previsione di cassa	0,00	40.000,00		



BILANCIO DI PREVISIONE - CAPITOLI

COMUNE DI RUVO DI PUGLIA

SPESE

Esercizio: 2020

Responsabile di Servizio SERVIZI SOCIO-ASSISTENZ, E PUBBLIC.ISTRUZ.								
CAPITOLO	DENOMINAZIONE	PIANO DEI CONTI FINANZIARIO	RESIDUI PRESUNTI AL TERMINE DELL'ESERCIZIO PRECEDENTE QUELLO CUI SI RIFERISCE IL BILANCIO		PREVISIONI DEFINITIVE DELL'ANNO PRECEDENTE	PREVISIONI ANNO 2020	PREVISIONI ANNO 2021	PREVISIONI ANNO 2022
	RESPONSABILE DI SPESA							
	RESPONSABILE DI SERVIZIO							
Totale Titolo 1			200.269,13	previsione di competenza	273.000,00	287.875,00	278.000,00	278.000,00
				<i>di cui già impegnato *</i>		0,00	0,00	0,00
				<i>di cui FPV</i>	0,00	0,00	0,00	0,00
				previsione di cassa	435.005,64	406.068,94		
Totale Programma 6			200.269,13	previsione di competenza	273.000,00	287.875,00	278.000,00	278.000,00
				<i>di cui già impegnato *</i>		0,00	0,00	0,00
				<i>di cui FPV</i>	0,00	0,00	0,00	0,00
				previsione di cassa	435.005,64	406.068,94		
Programma 7 Diritto allo studio								
Titolo 1 Spese correnti								
Macroaggregato 104 Trasferimenti correnti								
115000	DIRITTO ALLO STUDIO - CONTRIBUTI ALLE SCUOLE MATERNE NON STATALI (CAP.190 - PARTE)	1.04.04.01.000	761,00	previsione di competenza	0,00	0,00	0,00	0,00
	SERVIZI SOCIO-ASSISTENZ, E PUBBLIC.ISTRUZ.	2.3.1.04.01		<i>di cui già impegnato *</i>		0,00	0,00	0,00
	SERVIZI SOCIO-ASSISTENZ, E PUBBLIC.ISTRUZ.			<i>di cui FPV</i>	0,00	0,00	0,00	0,00
				previsione di cassa	0,00	761,00		
Totale Macroaggregato 104			761,00	previsione di competenza	0,00	0,00	0,00	0,00
				<i>di cui già impegnato *</i>		0,00	0,00	0,00
				<i>di cui FPV</i>	0,00	0,00	0,00	0,00
				previsione di cassa	0,00	761,00		
Totale Titolo 1			761,00	previsione di competenza	0,00	0,00	0,00	0,00
				<i>di cui già impegnato *</i>		0,00	0,00	0,00
				<i>di cui FPV</i>	0,00	0,00	0,00	0,00
				previsione di cassa	0,00	761,00		
Totale Programma 7			761,00	previsione di competenza	0,00	0,00	0,00	0,00
				<i>di cui già impegnato *</i>		0,00	0,00	0,00
				<i>di cui FPV</i>	0,00	0,00	0,00	0,00
				previsione di cassa	0,00	761,00		
Totale Missione 4			294.912,45	previsione di competenza	455.758,00	486.575,00	476.700,00	476.700,00
				<i>di cui già impegnato *</i>		0,00	0,00	0,00
				<i>di cui FPV</i>	0,00	0,00	0,00	0,00
				previsione di cassa	729.843,42	699.412,26		



BILANCIO DI PREVISIONE - CAPITOLI

COMUNE DI RUVO DI PUGLIA

SPESE

Esercizio: 2020

Responsabile di Servizio SERVIZI SOCIO-ASSISTENZ, E PUBBLIC.ISTRUZ.								
CAPITOLO	DENOMINAZIONE	PIANO DEI CONTI FINANZIARIO	RESIDUI PRESUNTI AL TERMINE DELL'ESERCIZIO PRECEDENTE QUELLO CUI SI RIFERISCE IL BILANCIO		PREVISIONI DEFINITIVE DELL'ANNO PRECEDENTE	PREVISIONI ANNO 2020	PREVISIONI ANNO 2021	PREVISIONI ANNO 2022
	RESPONSABILE DI SPESA	PIANO DEI CONTI ECONOMICO						
	RESPONSABILE DI SERVIZIO							

Missione 5 Tutela e valorizzazione dei beni e delle attività culturali**Programma 2 Attività culturali e interventi diversi nel settore culturale****Titolo 2 Spese in conto capitale****Macroaggregato 202 Investimenti fissi lordi e acquisto di terreni**

630200	ADEGUAMENTO E POTENZIAMENTO DEI SERVIZI DELLA BIBLIOTECA COMUNALE (CAP. 576/25-E) SERVIZI SOCIO-ASSISTENZ, E PUBBLIC.ISTRUZ. SERVIZI SOCIO-ASSISTENZ, E PUBBLIC.ISTRUZ.	2.02.01.05.000 1.2.2.02.05.99	0,00	previsione di competenza <i>di cui già impegnato *</i> <i>di cui FPV</i> previsione di cassa	0,00 0,00 0,00	0,00 0,00 0,00 0,00	0,00 0,00 0,00 0,00	0,00 0,00 0,00 0,00
--------	---	----------------------------------	------	---	--------------------------	------------------------------	------------------------------	------------------------------

Totale Macroaggregato 202			0,00	previsione di competenza <i>di cui già impegnato *</i> <i>di cui FPV</i> previsione di cassa	0,00 0,00 0,00	0,00 0,00 0,00 0,00	0,00 0,00 0,00 0,00	0,00 0,00 0,00 0,00
----------------------------------	--	--	------	---	--------------------------	------------------------------	------------------------------	------------------------------

Totale Titolo 2			0,00	previsione di competenza <i>di cui già impegnato *</i> <i>di cui FPV</i> previsione di cassa	0,00 0,00 0,00	0,00 0,00 0,00 0,00	0,00 0,00 0,00 0,00	0,00 0,00 0,00 0,00
------------------------	--	--	------	---	--------------------------	------------------------------	------------------------------	------------------------------

Totale Programma 2			0,00	previsione di competenza <i>di cui già impegnato *</i> <i>di cui FPV</i> previsione di cassa	0,00 0,00 0,00	0,00 0,00 0,00 0,00	0,00 0,00 0,00 0,00	0,00 0,00 0,00 0,00
---------------------------	--	--	------	---	--------------------------	------------------------------	------------------------------	------------------------------

Totale Missione 5			0,00	previsione di competenza <i>di cui già impegnato *</i> <i>di cui FPV</i> previsione di cassa	0,00 0,00 0,00	0,00 0,00 0,00 0,00	0,00 0,00 0,00 0,00	0,00 0,00 0,00 0,00
--------------------------	--	--	------	---	--------------------------	------------------------------	------------------------------	------------------------------



BILANCIO DI PREVISIONE - CAPITOLI

COMUNE DI RUVO DI PUGLIA

SPESE

Esercizio: 2020

Responsabile di Servizio SERVIZI SOCIO-ASSISTENZ, E PUBBLIC.ISTRUZ.								
CAPITOLO	DENOMINAZIONE	PIANO DEI CONTI FINANZIARIO	RESIDUI PRESUNTI AL TERMINE DELL'ESERCIZIO PRECEDENTE QUELLO CUI SI RIFERISCE IL BILANCIO		PREVISIONI DEFINITIVE DELL'ANNO PRECEDENTE	PREVISIONI ANNO 2020	PREVISIONI ANNO 2021	PREVISIONI ANNO 2022
	RESPONSABILE DI SPESA	PIANO DEI CONTI ECONOMICO						
	RESPONSABILE DI SERVIZIO							

Missione 12 Diritti sociali, politiche sociali e famiglia**Programma 1 Interventi per l'infanzia e i minori e per asili nido****Titolo 1 Spese correnti****Macroaggregato 103 Acquisto di beni e servizi**

293900	SPESE PER GESTINE ASILO NIDO COMUNALE (CAP.292/E) SERVIZI SOCIO-ASSISTENZ, E PUBBLIC.ISTRUZ. SERVIZI SOCIO-ASSISTENZ, E PUBBLIC.ISTRUZ.	1.03.01.02.000 2.1.1.01.02	0,00	previsione di competenza di cui già impegnato * di cui FPV previsione di cassa	0,00 0,00 0,00 0,00	0,00 0,00 0,00 0,00	0,00 0,00 0,00 0,00	0,00 0,00 0,00 0,00
294200	PRESTAZIONI DIVERSE A TUTELA DI MINORI SERVIZI SOCIO-ASSISTENZ, E PUBBLIC.ISTRUZ. SERVIZI SOCIO-ASSISTENZ, E PUBBLIC.ISTRUZ.	1.03.02.99.000 2.1.2.01.99	5.000,00	previsione di competenza di cui già impegnato * di cui FPV previsione di cassa	5.000,00 0,00 0,00 18.000,00	19.255,00 0,00 0,00 24.255,00	24.255,00 0,00 0,00 0,00	24.255,00 0,00 0,00 0,00
339400	AREA DI INTERVENTO 2 - POLITICHE PER MINORI, ABUSO E MALTRATTAMENTO: INTERVENTI IN FAVORE INFANZIA E ADOLESCENZA EX LEGGE 285/97 (CAP. 284/EN) SERVIZI SOCIO-ASSISTENZ, E PUBBLIC.ISTRUZ. SERVIZI SOCIO-ASSISTENZ, E PUBBLIC.ISTRUZ.	1.03.02.15.000 2.1.2.01.13	0,00	previsione di competenza di cui già impegnato * di cui FPV previsione di cassa	0,00 0,00 0,00 0,00	0,00 0,00 0,00 0,00	0,00 0,00 0,00 0,00	0,00 0,00 0,00 0,00
339410	AREA DI INTERVENTO 2: POLITICHE PER MINORI, ABUSO E MALTRATTAMENTO - ATTIVITA' ESTIVE IN FAVORE DI MINORI SERVIZI SOCIO-ASSISTENZ, E PUBBLIC.ISTRUZ. SERVIZI SOCIO-ASSISTENZ, E PUBBLIC.ISTRUZ.	1.03.02.15.000 2.1.2.01.13	0,00	previsione di competenza di cui già impegnato * di cui FPV previsione di cassa	0,00 0,00 0,00 0,00	0,00 0,00 0,00 0,00	0,00 0,00 0,00 0,00	0,00 0,00 0,00 0,00
340012	PROGETTO FAMI PER MINORI STRANIERI NON ACCOMPAGNATI (CAP. 190/04 E) SERVIZI SOCIO-ASSISTENZ, E PUBBLIC.ISTRUZ. SERVIZI SOCIO-ASSISTENZ, E PUBBLIC.ISTRUZ.	1.03.02.99.000 2.1.2.01.99	0,00	previsione di competenza di cui già impegnato * di cui FPV previsione di cassa	0,00 0,00 0,00 0,00	0,00 0,00 0,00 0,00	0,00 0,00 0,00 0,00	0,00 0,00 0,00 0,00



BILANCIO DI PREVISIONE - CAPITOLI

COMUNE DI RUVO DI PUGLIA

SPESE

Esercizio: 2020

Responsabile di Servizio SERVIZI SOCIO-ASSISTENZ, E PUBBLIC.ISTRUZ.								
CAPITOLO	DENOMINAZIONE	PIANO DEI CONTI FINANZIARIO	RESIDUI PRESUNTI AL TERMINE DELL'ESERCIZIO PRECEDENTE QUELLO CUI SI RIFERISCE IL BILANCIO		PREVISIONI DEFINITIVE DELL'ANNO PRECEDENTE	PREVISIONI ANNO 2020	PREVISIONI ANNO 2021	PREVISIONI ANNO 2022
	RESPONSABILE DI SPESA							
	RESPONSABILE DI SERVIZIO							
Totale Macroaggregato 103			5.000,00	previsione di competenza	5.000,00	19.255,00	24.255,00	24.255,00
				<i>di cui già impegnato *</i>		0,00	0,00	0,00
				<i>di cui FPV</i>	0,00	0,00	0,00	0,00
				previsione di cassa	18.000,00	24.255,00		
Macroaggregato 104 Trasferimenti correnti								
294100	AREA DI INTERVENTO 2 : POLITICHE PER MINORI, ABUSO E MALTRATTAMENTO: INTERVENTI DI AMBITO SERVIZI SOCIO-ASSISTENZ, E PUBBLIC.ISTRUZ. SERVIZI SOCIO-ASSISTENZ, E PUBBLIC.ISTRUZ.	1.04.02.05.000 2.3.1.02.99	0,00	previsione di competenza	0,00	0,00	0,00	0,00
				<i>di cui già impegnato *</i>		0,00	0,00	0,00
				<i>di cui FPV</i>	0,00	0,00	0,00	0,00
				previsione di cassa	0,00	0,00		
340000	AREA DI INTERVENTO 2 - POLITICHE PER MINORI, ABUSO E MALTRATTAMENTO: INTEGRAZIONE RETTE DI ISTITUZIONALIZZAZIONE SERVIZI SOCIO-ASSISTENZ, E PUBBLIC.ISTRUZ. SERVIZI SOCIO-ASSISTENZ, E PUBBLIC.ISTRUZ.	1.04.02.02.000 2.3.1.02.02	214.986,63	previsione di competenza	170.000,00	220.000,00	200.000,00	200.000,00
				<i>di cui già impegnato *</i>		0,00	0,00	0,00
				<i>di cui FPV</i>	0,00	0,00	0,00	0,00
				previsione di cassa	286.274,46	414.986,63		
340005	AREA DI INTERVENTO 2 - POLITICHE PER MINORI, ABUSO E MALTRATTAMENTO: CONTRIBUTI A FAMIGLIE AFFIDATARIE DI MINORI SERVIZI SOCIO-ASSISTENZ, E PUBBLIC.ISTRUZ. SERVIZI SOCIO-ASSISTENZ, E PUBBLIC.ISTRUZ.	1.04.02.02.000 2.3.1.02.02	4.500,00	previsione di competenza	10.000,00	10.000,00	10.000,00	10.000,00
				<i>di cui già impegnato *</i>		0,00	0,00	0,00
				<i>di cui FPV</i>	0,00	0,00	0,00	0,00
				previsione di cassa	13.990,00	14.500,00		
340009	SPESE PER PARTECIPAZIONE/REALIZZAZIONE CENTRI ESTIVI PER EMERGENZA COVID-19 - (CAP. 171/05 ENTR) SERVIZI SOCIO-ASSISTENZ, E PUBBLIC.ISTRUZ. SERVIZI SOCIO-ASSISTENZ, E PUBBLIC.ISTRUZ.	1.04.02.05.000 2.3.1.02.99	0,00	previsione di competenza	0,00	0,00	0,00	0,00
				<i>di cui già impegnato *</i>		0,00	0,00	0,00
				<i>di cui FPV</i>	0,00	0,00	0,00	0,00
				previsione di cassa	0,00	0,00		
340011	CONTRIBUTO ALLE FAMIGLIE PER L'ACCESSO ALL'ASILO NIDO (CAP. 292/E) SERVIZI SOCIO-ASSISTENZ, E PUBBLIC.ISTRUZ. SERVIZI SOCIO-ASSISTENZ, E PUBBLIC.ISTRUZ.	1.04.02.05.000 2.3.1.02.99	256.803,91	previsione di competenza	391.097,88	84.000,00	84.000,00	84.000,00
				<i>di cui già impegnato *</i>		0,00	0,00	0,00
				<i>di cui FPV</i>	0,00	0,00	0,00	0,00
				previsione di cassa	421.543,68	340.803,91		



BILANCIO DI PREVISIONE - CAPITOLI

COMUNE DI RUVO DI PUGLIA

SPESE

Esercizio: 2020

Responsabile di Servizio SERVIZI SOCIO-ASSISTENZ, E PUBBLIC.ISTRUZ.								
CAPITOLO	DENOMINAZIONE	PIANO DEI CONTI FINANZIARIO	RESIDUI PRESUNTI AL TERMINE DELL'ESERCIZIO PRECEDENTE QUELLO CUI SI RIFERISCE IL BILANCIO		PREVISIONI DEFINITIVE DELL'ANNO PRECEDENTE	PREVISIONI ANNO 2020	PREVISIONI ANNO 2021	PREVISIONI ANNO 2022
	RESPONSABILE DI SPESA	PIANO DEI CONTI ECONOMICO						
	RESPONSABILE DI SERVIZIO							
Totale Macroaggregato 104			476.290,54	previsione di competenza	571.097,88	314.000,00	294.000,00	294.000,00
				<i>di cui già impegnato *</i>		0,00	0,00	0,00
				<i>di cui FPV</i>	0,00	0,00	0,00	0,00
				previsione di cassa	721.808,14	770.290,54		
Totale Titolo 1			481.290,54	previsione di competenza	576.097,88	333.255,00	318.255,00	318.255,00
				<i>di cui già impegnato *</i>		0,00	0,00	0,00
				<i>di cui FPV</i>	0,00	0,00	0,00	0,00
				previsione di cassa	739.808,14	794.545,54		
Totale Programma 1			481.290,54	previsione di competenza	576.097,88	333.255,00	318.255,00	318.255,00
				<i>di cui già impegnato *</i>		0,00	0,00	0,00
				<i>di cui FPV</i>	0,00	0,00	0,00	0,00
				previsione di cassa	739.808,14	794.545,54		
Programma 2 Interventi per la disabilità								
Titolo 1 Spese correnti								
Macroaggregato 103 Acquisto di beni e servizi								
290500	INTERVENTI ASSISTENZIALI DIVERSI PER DISABILI (ASS SPEC.RETTE RICOVERI, ATT. PROGR. VARIE) SERVIZI SOCIO-ASSISTENZ, E PUBBLIC.ISTRUZ. SERVIZI SOCIO-ASSISTENZ, E PUBBLIC.ISTRUZ.	1.03.02.99.000 2.1.2.01.99	52.800,00	previsione di competenza	64.455,18	88.511,00	63.511,00	63.511,00
				<i>di cui già impegnato *</i>		0,00	0,00	0,00
				<i>di cui FPV</i>	0,00	0,00	0,00	0,00
				previsione di cassa	85.423,89	116.311,00		
338903	"RUVO SERVIZI" PER FUNZIONI ASSEGNATE - SERVIZIO TRASPORTO DISABILI SERVIZI SOCIO-ASSISTENZ, E PUBBLIC.ISTRUZ. SERVIZI SOCIO-ASSISTENZ, E PUBBLIC.ISTRUZ.	1.03.02.15.000 2.1.2.01.13	31.808,46	previsione di competenza	38.000,00	30.000,00	38.000,00	38.000,00
				<i>di cui già impegnato *</i>		0,00	0,00	0,00
				<i>di cui FPV</i>	0,00	0,00	0,00	0,00
				previsione di cassa	57.363,65	30.000,00		
338905	AREA DI INTEVENTO 3 - ANZIANI: "RUVO SERVIZI" - GESTIONE SERVIZIO MENSA A DOMICILIO SERVIZI SOCIO-ASSISTENZ, E PUBBLIC.ISTRUZ. SERVIZI SOCIO-ASSISTENZ, E PUBBLIC.ISTRUZ.	1.03.02.15.000 2.1.2.01.13	22.091,65	previsione di competenza	57.600,70	50.486,00	50.486,00	50.486,00
				<i>di cui già impegnato *</i>		0,00	0,00	0,00
				<i>di cui FPV</i>	0,00	0,00	0,00	0,00
				previsione di cassa	74.786,00	72.577,65		



BILANCIO DI PREVISIONE - CAPITOLI

COMUNE DI RUVO DI PUGLIA

SPESE

Esercizio: 2020

Responsabile di Servizio SERVIZI SOCIO-ASSISTENZ, E PUBBLIC.ISTRUZ.								
CAPITOLO	DENOMINAZIONE	PIANO DEI CONTI FINANZIARIO	RESIDUI PRESUNTI AL TERMINE DELL'ESERCIZIO PRECEDENTE QUELLO CUI SI RIFERISCE IL BILANCIO		PREVISIONI DEFINITIVE DELL'ANNO PRECEDENTE	PREVISIONI ANNO 2020	PREVISIONI ANNO 2021	PREVISIONI ANNO 2022
	RESPONSABILE DI SPESA	PIANO DEI CONTI ECONOMICO						
	RESPONSABILE DI SERVIZIO							
339300	AREA DI INTERVENTO 4 - PERSONE CON DISABILITA' : GESTIONE CENTRO DIURNO "ALBERO DEI DESIDERI" SERVIZI SOCIO-ASSISTENZ, E PUBBLIC.ISTRUZ. SERVIZI SOCIO-ASSISTENZ, E PUBBLIC.ISTRUZ.	1.03.02.18.000 2.1.2.02.01	70.778,49	previsione di competenza <i>di cui già impegnato *</i> <i>di cui FPV</i> previsione di cassa	80.000,00 0,00 127.778,51	80.000,00 0,00 150.778,49	80.000,00 0,00 0,00	80.000,00 0,00 0,00
339301	AREA DI INTERVENTO 4 - PERSONE CON DISABILITA': SOGGIORNO ED ATTIVITA' VARIE PER DISABILI SERVIZI SOCIO-ASSISTENZ, E PUBBLIC.ISTRUZ. SERVIZI SOCIO-ASSISTENZ, E PUBBLIC.ISTRUZ.	1.03.02.15.000 2.1.2.01.13	0,00	previsione di competenza <i>di cui già impegnato *</i> <i>di cui FPV</i> previsione di cassa	2.000,00 0,00 2.000,00	2.000,00 0,00 2.000,00	2.000,00 0,00 0,00	2.000,00 0,00 0,00
339302	AREA DI INTERVENTO 4 - PERSONE CON DISABILITA': ASSISTENZA SPECIALISTICA SCOLASTICA DISABILI SERVIZI SOCIO-ASSISTENZ, E PUBBLIC.ISTRUZ. SERVIZI SOCIO-ASSISTENZ, E PUBBLIC.ISTRUZ.	1.03.02.11.000 2.1.2.01.09	0,00	previsione di competenza <i>di cui già impegnato *</i> <i>di cui FPV</i> previsione di cassa	0,00 0,00 0,00	0,00 0,00 0,00	0,00 0,00 0,00	0,00 0,00 0,00
339303	ASSISTENZA SPECIALISTICA SCOLASTICA DISABILI SERVIZI SOCIO-ASSISTENZ, E PUBBLIC.ISTRUZ. SERVIZI SOCIO-ASSISTENZ, E PUBBLIC.ISTRUZ.	1.03.02.11.000 2.1.2.01.09	71.410,59	previsione di competenza <i>di cui già impegnato *</i> <i>di cui FPV</i> previsione di cassa	120.000,00 0,00 183.056,29	120.000,00 0,00 191.410,59	120.000,00 0,00 0,00	120.000,00 0,00 0,00
Totale Macroaggregato 103			248.889,19	previsione di competenza <i>di cui già impegnato *</i> <i>di cui FPV</i> previsione di cassa	362.055,88 0,00 530.408,34	370.997,00 0,00 563.077,73	353.997,00 0,00 0,00	353.997,00 0,00 0,00
Macroaggregato 104 Trasferimenti correnti								
332900	AREA DI INTEVENTO 4 - PERSONE CON DISABILITA': SPESE X ATTIVITA' A FAVORE DI DISABILI SERVIZI SOCIO-ASSISTENZ, E PUBBLIC.ISTRUZ. SERVIZI SOCIO-ASSISTENZ, E PUBBLIC.ISTRUZ.	1.04.02.02.000 2.3.1.02.02	47.300,88	previsione di competenza <i>di cui già impegnato *</i> <i>di cui FPV</i> previsione di cassa	3.000,00 0,00 216.731,85	4.000,00 0,00 50.300,88	3.000,00 0,00 0,00	3.000,00 0,00 0,00



BILANCIO DI PREVISIONE - CAPITOLI

COMUNE DI RUVO DI PUGLIA

SPESE

Esercizio: 2020

Responsabile di Servizio SERVIZI SOCIO-ASSISTENZ, E PUBBLIC.ISTRUZ.								
CAPITOLO	DENOMINAZIONE	PIANO DEI CONTI FINANZIARIO	RESIDUI PRESUNTI AL TERMINE DELL'ESERCIZIO PRECEDENTE QUELLO CUI SI RIFERISCE IL BILANCIO		PREVISIONI DEFINITIVE DELL'ANNO PRECEDENTE	PREVISIONI ANNO 2020	PREVISIONI ANNO 2021	PREVISIONI ANNO 2022
	RESPONSABILE DI SPESA	PIANO DEI CONTI ECONOMICO						
	RESPONSABILE DI SERVIZIO							
332901	PARTECIPAZIONE SPESA PER TRASPORTO DISABILI (SERVIZIO AUSL) SERVIZI SOCIO-ASSISTENZ, E PUBBLIC.ISTRUZ. SERVIZI SOCIO-ASSISTENZ, E PUBBLIC.ISTRUZ.	1.04.01.02.000 2.3.1.01.02	25.000,00	previsione di competenza <i>di cui già impegnato *</i> <i>di cui FPV</i> previsione di cassa	47.000,00 0,00 47.000,00	35.000,00 0,00 0,00 60.000,00	35.000,00 0,00 0,00 35.000,00	35.000,00 0,00 0,00 35.000,00
333000	AREA DI INTERVENTO 4 - PERSONE CON DISABILITA': ASSISTENZA DISABILI - L.R. 16/87 (CAP.286) SERVIZI SOCIO-ASSISTENZ, E PUBBLIC.ISTRUZ. SERVIZI SOCIO-ASSISTENZ, E PUBBLIC.ISTRUZ.	1.04.02.02.000 2.3.1.02.02	6.048,68	previsione di competenza <i>di cui già impegnato *</i> <i>di cui FPV</i> previsione di cassa	105.217,14 0,00 152.911,26	71.903,00 0,00 0,00 77.951,68	71.903,00 0,00 0,00 71.903,00	71.903,00 0,00 0,00 71.903,00
333100	AREA DI INTERVENTO 4 - PERSONE CON DISABILITA' : CONTRIBUTI A GRANDI INVALIDI (finanz. Contrib. Consolid.-parte cap. 170/E) SERVIZI SOCIO-ASSISTENZ, E PUBBLIC.ISTRUZ. SERVIZI SOCIO-ASSISTENZ, E PUBBLIC.ISTRUZ.	1.04.02.05.000 2.3.1.02.99	359,50	previsione di competenza <i>di cui già impegnato *</i> <i>di cui FPV</i> previsione di cassa	500,00 0,00 1.000,00	500,00 0,00 0,00 859,50	500,00 0,00 0,00 500,00	500,00 0,00 0,00 500,00
339200	AREA DI INTERVENTO 4 - PERSONE CON DISABILITA' : INTERVENTI DI AMBITO SERVIZI SOCIO-ASSISTENZ, E PUBBLIC.ISTRUZ. SERVIZI SOCIO-ASSISTENZ, E PUBBLIC.ISTRUZ.	1.04.01.02.000 2.3.1.01.02	0,00	previsione di competenza <i>di cui già impegnato *</i> <i>di cui FPV</i> previsione di cassa	0,00 0,00 0,00	0,00 0,00 0,00 0,00	0,00 0,00 0,00 0,00	0,00 0,00 0,00 0,00
339204	AREA DI INTERVENTO 4 - PERSONE CON DISABILITA': RETTE INSERIMENTO DISABILI NELLE "CASE DELLA VITA" (CAP. 292/e) SERVIZI SOCIO-ASSISTENZ, E PUBBLIC.ISTRUZ. SERVIZI SOCIO-ASSISTENZ, E PUBBLIC.ISTRUZ.	1.04.02.02.000 2.3.1.02.02	0,00	previsione di competenza <i>di cui già impegnato *</i> <i>di cui FPV</i> previsione di cassa	0,00 0,00 0,00	0,00 0,00 0,00 0,00	0,00 0,00 0,00 0,00	0,00 0,00 0,00 0,00
340100	AREA DI INTERVENTO 6 - SALUTE MENTALE: INTERVENTI DI AMBITO SERVIZI SOCIO-ASSISTENZ, E PUBBLIC.ISTRUZ. SERVIZI SOCIO-ASSISTENZ, E PUBBLIC.ISTRUZ.	1.04.02.05.000 2.3.1.02.99	0,00	previsione di competenza <i>di cui già impegnato *</i> <i>di cui FPV</i> previsione di cassa	0,00 0,00 0,00	0,00 0,00 0,00 0,00	0,00 0,00 0,00 0,00	0,00 0,00 0,00 0,00



BILANCIO DI PREVISIONE - CAPITOLI

COMUNE DI RUVO DI PUGLIA

SPESE

Esercizio: 2020

Responsabile di Servizio SERVIZI SOCIO-ASSISTENZ, E PUBBLIC.ISTRUZ.								
CAPITOLO	DENOMINAZIONE	PIANO DEI CONTI FINANZIARIO	RESIDUI PRESUNTI AL TERMINE DELL'ESERCIZIO PRECEDENTE QUELLO CUI SI RIFERISCE IL BILANCIO		PREVISIONI DEFINITIVE DELL'ANNO PRECEDENTE	PREVISIONI ANNO 2020	PREVISIONI ANNO 2021	PREVISIONI ANNO 2022
	RESPONSABILE DI SPESA	PIANO DEI CONTI ECONOMICO						
	RESPONSABILE DI SERVIZIO							
Totale Macroaggregato 104			78.709,06	previsione di competenza	155.717,14	111.403,00	110.403,00	110.403,00
				<i>di cui già impegnato *</i>		0,00	0,00	0,00
				<i>di cui FPV</i>	0,00	0,00	0,00	0,00
				previsione di cassa	417.643,11	189.112,06		
Totale Titolo 1			327.598,25	previsione di competenza	517.773,02	482.400,00	464.400,00	464.400,00
				<i>di cui già impegnato *</i>		0,00	0,00	0,00
				<i>di cui FPV</i>	0,00	0,00	0,00	0,00
				previsione di cassa	948.051,45	752.189,79		
Totale Programma 2			327.598,25	previsione di competenza	517.773,02	482.400,00	464.400,00	464.400,00
				<i>di cui già impegnato *</i>		0,00	0,00	0,00
				<i>di cui FPV</i>	0,00	0,00	0,00	0,00
				previsione di cassa	948.051,45	752.189,79		
Programma 3 Interventi per gli anziani								
Titolo 1 Spese correnti								
Macroaggregato 103 Acquisto di beni e servizi								
320000	SPESE PER ACQUISTO MATERIALE VARIO PER LA CASA DI RIPOSO SERVIZI SOCIO-ASSISTENZ, E PUBBLIC.ISTRUZ.	1.03.01.02.000 2.1.1.01.02	0,00	previsione di competenza	0,00	0,00	0,00	0,00
				<i>di cui già impegnato *</i>		0,00	0,00	0,00
				<i>di cui FPV</i>	0,00	0,00	0,00	0,00
				previsione di cassa	0,00	0,00		
321000	AREA DI INTERVENTO 3 - ANZIANI: GESTIONE CASA DI RIPOSO "M.M.SPADA" SERVIZI SOCIO-ASSISTENZ, E PUBBLIC.ISTRUZ.	1.03.02.05.000 2.1.2.01.05	3.685,00	previsione di competenza	0,00	0,00	0,00	0,00
				<i>di cui già impegnato *</i>		0,00	0,00	0,00
				<i>di cui FPV</i>	0,00	0,00	0,00	0,00
				previsione di cassa	3.685,00	3.685,00		
334100	AREA DI INTERVENTO 3 - ANZIANI: PRESTAZIONI X SOGGIORNO ED ATTIVITA' VARIE A FAVORE DI ANZIANI SERVIZI SOCIO-ASSISTENZ, E PUBBLIC.ISTRUZ.	1.03.02.15.000 2.1.2.01.13	610,00	previsione di competenza	4.000,00	4.000,00	4.000,00	4.000,00
				<i>di cui già impegnato *</i>		0,00	0,00	0,00
				<i>di cui FPV</i>	0,00	0,00	0,00	0,00
				previsione di cassa	4.000,00	4.610,00		



BILANCIO DI PREVISIONE - CAPITOLI

COMUNE DI RUVO DI PUGLIA

SPESE

Esercizio: 2020

Responsabile di Servizio SERVIZI SOCIO-ASSISTENZ, E PUBBLIC.ISTRUZ.									
CAPITOLO	DENOMINAZIONE	PIANO DEI CONTI FINANZIARIO	RESIDUI PRESUNTI AL TERMINE DELL'ESERCIZIO PRECEDENTE QUELLO CUI SI RIFERISCE IL BILANCIO		PREVISIONI DEFINITIVE DELL'ANNO PRECEDENTE	PREVISIONI ANNO 2020	PREVISIONI ANNO 2021	PREVISIONI ANNO 2022	
	RESPONSABILE DI SPESA	PIANO DEI CONTI ECONOMICO							
	RESPONSABILE DI SERVIZIO								
339500	AREA DI INTERVENTO 3 - ANZIANI: INTERVENTO A FAVORE DI ANZIANI SERVIZI SOCIO-ASSISTENZ, E PUBBLIC.ISTRUZ. SERVIZI SOCIO-ASSISTENZ, E PUBBLIC.ISTRUZ.	1.03.02.18.000 2.1.2.02.01	0,00	previsione di competenza <i>di cui già impegnato *</i> <i>di cui FPV</i> previsione di cassa	0,00 0,00 0,00	0,00 0,00 0,00	0,00 0,00 0,00	0,00 0,00 0,00	0,00 0,00 0,00
Totale Macroaggregato 103			4.295,00	previsione di competenza <i>di cui già impegnato *</i> <i>di cui FPV</i> previsione di cassa	4.000,00 0,00 7.685,00	4.000,00 0,00 8.295,00	4.000,00 0,00 0,00	4.000,00 0,00 0,00	4.000,00 0,00 0,00
Macroaggregato 104 Trasferimenti correnti									
332200	AREA DI INTERVENTO 3 - ANZIANI: INTEGRAZIONE SU RETTE DI ISTITUZIONALIZZAZIONE SERVIZI SOCIO-ASSISTENZ, E PUBBLIC.ISTRUZ. SERVIZI SOCIO-ASSISTENZ, E PUBBLIC.ISTRUZ.	1.04.02.05.000 2.3.1.02.99	29.244,72	previsione di competenza <i>di cui già impegnato *</i> <i>di cui FPV</i> previsione di cassa	45.000,00 0,00 53.165,30	35.525,00 0,00 59.244,72	30.000,00 0,00 0,00	30.000,00 0,00 0,00	30.000,00 0,00 0,00
332201	AREA DI INTERVENTO 3 - ANZIANI: INTEGRAZIONE SU RETTE DI ISTITUZIONALIZZAZIONE X ANZIANI OSPITI CASA DI RIPOSO "M.M. SPADA" SERVIZI SOCIO-ASSISTENZ, E PUBBLIC.ISTRUZ. SERVIZI SOCIO-ASSISTENZ, E PUBBLIC.ISTRUZ.	1.04.02.05.000 2.3.1.02.99	0,00	previsione di competenza <i>di cui già impegnato *</i> <i>di cui FPV</i> previsione di cassa	0,00 0,00 0,00	0,00 0,00 0,00	0,00 0,00 0,00	0,00 0,00 0,00	0,00 0,00 0,00
334000	AREA DI INTERVENTO 3 - ANZIANI : CONTRIBUTO X SOGGIORNO CLIMATICO ED ATTIVITA' A FAVORE DI ANZIANI SERVIZI SOCIO-ASSISTENZ, E PUBBLIC.ISTRUZ. SERVIZI SOCIO-ASSISTENZ, E PUBBLIC.ISTRUZ.	1.04.02.05.000 2.3.1.02.99	0,00	previsione di competenza <i>di cui già impegnato *</i> <i>di cui FPV</i> previsione di cassa	1.700,00 0,00 1.800,00	1.700,00 0,00 1.700,00	1.700,00 0,00 0,00	1.700,00 0,00 0,00	1.700,00 0,00 0,00
335000	AREA DI INTERVENTO 3 - ANZIANI: SERVIZIO CIVILE ANZIANI SERVIZI SOCIO-ASSISTENZ, E PUBBLIC.ISTRUZ. SERVIZI SOCIO-ASSISTENZ, E PUBBLIC.ISTRUZ.	1.04.02.05.000 2.3.1.02.99	0,00	previsione di competenza <i>di cui già impegnato *</i> <i>di cui FPV</i> previsione di cassa	0,00 0,00 0,00	0,00 0,00 0,00	0,00 0,00 0,00	0,00 0,00 0,00	0,00 0,00 0,00



BILANCIO DI PREVISIONE - CAPITOLI

COMUNE DI RUVO DI PUGLIA

SPESE

Esercizio: 2020

Responsabile di Servizio SERVIZI SOCIO-ASSISTENZ, E PUBBLIC.ISTRUZ.									
CAPITOLO	DENOMINAZIONE	PIANO DEI CONTI FINANZIARIO	RESIDUI PRESUNTI AL TERMINE DELL'ESERCIZIO PRECEDENTE QUELLO CUI SI RIFERISCE IL BILANCIO		PREVISIONI DEFINITIVE DELL'ANNO PRECEDENTE	PREVISIONI ANNO 2020	PREVISIONI ANNO 2021	PREVISIONI ANNO 2022	
	RESPONSABILE DI SPESA	PIANO DEI CONTI ECONOMICO							
	RESPONSABILE DI SERVIZIO								
335100	AREA DI INTERVENTO 3 - ANZIANI: SPESE X ATTIVITA' A FAVORE DI ANZIANI SERVIZI SOCIO-ASSISTENZ, E PUBBLIC.ISTRUZ. SERVIZI SOCIO-ASSISTENZ, E PUBBLIC.ISTRUZ.	1.04.02.05.000 2.3.1.02.99	0,00	previsione di competenza <i>di cui già impegnato *</i> <i>di cui FPV</i> previsione di cassa	0,00 0,00 0,00	0,00 0,00 0,00	0,00 0,00 0,00	0,00 0,00 0,00	0,00 0,00 0,00
340500	AREA DI INTERVENTO 3 - ANZIANI: INTERVENTI COMUNALI A FAVORE DI ANZIANI SERVIZI SOCIO-ASSISTENZ, E PUBBLIC.ISTRUZ. SERVIZI SOCIO-ASSISTENZ, E PUBBLIC.ISTRUZ.	1.04.02.02.000 2.3.1.02.02	0,00	previsione di competenza <i>di cui già impegnato *</i> <i>di cui FPV</i> previsione di cassa	0,00 0,00 0,00	0,00 0,00 0,00	0,00 0,00 0,00	0,00 0,00 0,00	0,00 0,00 0,00
Totale Macroaggregato 104			29.244,72	previsione di competenza <i>di cui già impegnato *</i> <i>di cui FPV</i> previsione di cassa	46.700,00 0,00 54.965,30	37.225,00 0,00 60.944,72	31.700,00 0,00 0,00	31.700,00 0,00 0,00	31.700,00 0,00 0,00
Totale Titolo 1			33.539,72	previsione di competenza <i>di cui già impegnato *</i> <i>di cui FPV</i> previsione di cassa	50.700,00 0,00 62.650,30	41.225,00 0,00 69.239,72	35.700,00 0,00 0,00	35.700,00 0,00 0,00	35.700,00 0,00 0,00
Totale Programma 3			33.539,72	previsione di competenza <i>di cui già impegnato *</i> <i>di cui FPV</i> previsione di cassa	50.700,00 0,00 62.650,30	41.225,00 0,00 69.239,72	35.700,00 0,00 0,00	35.700,00 0,00 0,00	35.700,00 0,00 0,00
Programma 4 Interventi per soggetti a rischio di esclusione sociale									
Titolo 1 Spese correnti									
Macroaggregato 102 Imposte e tasse a carico dell'ente									
350200	SPESE PER MANUTENZIONE E TASSA DI POSSESSO MEZZI SERVIZI SOCIALI SERVIZI SOCIO-ASSISTENZ, E PUBBLIC.ISTRUZ. SERVIZI SOCIO-ASSISTENZ, E PUBBLIC.ISTRUZ.	1.02.01.09.000 2.1.9.01.01	0,00	previsione di competenza <i>di cui già impegnato *</i> <i>di cui FPV</i> previsione di cassa	250,00 0,00 250,00	250,00 0,00 250,00	250,00 0,00 0,00	250,00 0,00 0,00	250,00 0,00 0,00



BILANCIO DI PREVISIONE - CAPITOLI

COMUNE DI RUVO DI PUGLIA

SPESE

Esercizio: 2020

Responsabile di Servizio SERVIZI SOCIO-ASSISTENZ, E PUBBLIC.ISTRUZ.									
CAPITOLO	DENOMINAZIONE	PIANO DEI CONTI FINANZIARIO	RESIDUI PRESUNTI AL TERMINE DELL'ESERCIZIO PRECEDENTE QUELLO CUI SI RIFERISCE IL BILANCIO		PREVISIONI DEFINITIVE DELL'ANNO PRECEDENTE	PREVISIONI ANNO 2020	PREVISIONI ANNO 2021	PREVISIONI ANNO 2022	
	RESPONSABILE DI SPESA	PIANO DEI CONTI ECONOMICO							
	RESPONSABILE DI SERVIZIO								
Totale Macroaggregato 102				0,00	previsione di competenza	250,00	250,00	250,00	250,00
					<i>di cui già impegnato *</i>		0,00	0,00	0,00
					<i>di cui FPV</i>	0,00	0,00	0,00	0,00
					previsione di cassa	250,00	250,00		
Macroaggregato 103 Acquisto di beni e servizi									
290200	AREA DI INTERVENTI 8 - CONTRASTO ALLA POVERTA': FORNITURA BUONI ACQUISTO SERVIZI SOCIO-ASSISTENZ, E PUBBLIC.ISTRUZ. SERVIZI SOCIO-ASSISTENZ, E PUBBLIC.ISTRUZ.	1.03.01.02.000 2.1.1.01.02	0,00	previsione di competenza	0,00	0,00	0,00	0,00	0,00
					<i>di cui già impegnato *</i>		0,00	0,00	0,00
					<i>di cui FPV</i>	0,00	0,00	0,00	0,00
					previsione di cassa	0,00	0,00		
290300	SPESE PER CERTIFICAZIONI DI QUALITA' SERVIZI SOCIO-ASSISTENZ, E PUBBLIC.ISTRUZ. SERVIZI SOCIO-ASSISTENZ, E PUBBLIC.ISTRUZ.	1.03.02.99.000 2.1.2.01.99	0,00	previsione di competenza	0,00	0,00	0,00	0,00	0,00
					<i>di cui già impegnato *</i>		0,00	0,00	0,00
					<i>di cui FPV</i>	0,00	0,00	0,00	0,00
					previsione di cassa	0,00	0,00		
290400	SPESE DA PRESTAZIONI X FUNZIONAMENTO SETTORE SERVIZI SOCIALI SERVIZI SOCIO-ASSISTENZ, E PUBBLIC.ISTRUZ. SERVIZI SOCIO-ASSISTENZ, E PUBBLIC.ISTRUZ.	1.03.02.13.000 2.1.2.01.11	488,00	previsione di competenza	500,00	500,00	500,00	500,00	500,00
					<i>di cui già impegnato *</i>		0,00	0,00	0,00
					<i>di cui FPV</i>	0,00	0,00	0,00	0,00
					previsione di cassa	518,80	988,00		
290700	INTERVENTI ASSISTENZIALI DIVERSI GESTIONE P.D.Z. SERVIZI SOCIO-ASSISTENZ, E PUBBLIC.ISTRUZ. SERVIZI SOCIO-ASSISTENZ, E PUBBLIC.ISTRUZ.	1.03.02.18.000 2.1.2.02.01	0,00	previsione di competenza	0,00	0,00	0,00	0,00	0,00
					<i>di cui già impegnato *</i>		0,00	0,00	0,00
					<i>di cui FPV</i>	0,00	0,00	0,00	0,00
					previsione di cassa	0,00	0,00		
338200	AREA DI INTERVENTO 8 - CONTRASTO ALLA POVERTA': SPESE PER ESTERNALIZZAZIONE PROCEDURA DI CUI ALLA LEGGE 431/98 PER INTEGRAZIONE CANONI DI LOCAZIONE SERVIZI SOCIO-ASSISTENZ, E PUBBLIC.ISTRUZ. SERVIZI SOCIO-ASSISTENZ, E PUBBLIC.ISTRUZ.	1.03.02.15.000 2.1.2.01.13	2.745,00	previsione di competenza	2.800,00	2.800,00	2.800,00	2.800,00	2.800,00
					<i>di cui già impegnato *</i>		0,00	0,00	0,00
					<i>di cui FPV</i>	0,00	0,00	0,00	0,00
					previsione di cassa	3.349,00	5.545,00		



BILANCIO DI PREVISIONE - CAPITOLI

COMUNE DI RUVO DI PUGLIA

SPESE

Esercizio: 2020

Responsabile di Servizio SERVIZI SOCIO-ASSISTENZ, E PUBBLIC.ISTRUZ.								
CAPITOLO	DENOMINAZIONE	PIANO DEI CONTI FINANZIARIO	RESIDUI PRESUNTI AL TERMINE DELL'ESERCIZIO PRECEDENTE QUELLO CUI SI RIFERISCE IL BILANCIO		PREVISIONI DEFINITIVE DELL'ANNO PRECEDENTE	PREVISIONI ANNO 2020	PREVISIONI ANNO 2021	PREVISIONI ANNO 2022
	RESPONSABILE DI SPESA	PIANO DEI CONTI ECONOMICO						
	RESPONSABILE DI SERVIZIO							
338400	CENTRO SERVIZI PER IMMIGRATI (CAP. 197/00 EN) SERVIZI SOCIO-ASSISTENZ, E PUBBLIC.ISTRUZ. SERVIZI SOCIO-ASSISTENZ, E PUBBLIC.ISTRUZ.	1.03.02.05.000 2.1.2.01.05	0,00	previsione di competenza <i>di cui già impegnato *</i> <i>di cui FPV</i>	519.752,00 0,00 0,00	519.752,00 0,00 0,00	519.752,00 0,00 0,00	519.752,00 0,00 0,00
				previsione di cassa	519.752,00	519.752,00		
349800	SPESE X FUNZIONAMENTO SETTORE SERVIZI SOCIALI SERVIZI SOCIO-ASSISTENZ, E PUBBLIC.ISTRUZ. SERVIZI SOCIO-ASSISTENZ, E PUBBLIC.ISTRUZ.	1.03.01.02.000 2.1.1.01.02	154,54	previsione di competenza <i>di cui già impegnato *</i> <i>di cui FPV</i>	1.000,00 0,00 0,00	1.000,00 0,00 0,00	1.000,00 0,00 0,00	1.000,00 0,00 0,00
				previsione di cassa	1.345,60	1.154,54		
349900	SPESE PER FORNITURA CARBURANTI E LUBRIFICANTI MEZZI SERVIZI SOCIALI SERVIZI SOCIO-ASSISTENZ, E PUBBLIC.ISTRUZ. SERVIZI SOCIO-ASSISTENZ, E PUBBLIC.ISTRUZ.	1.03.01.02.000 2.1.1.01.02	0,00	previsione di competenza <i>di cui già impegnato *</i> <i>di cui FPV</i>	990,00 0,00 0,00	990,00 0,00 0,00	990,00 0,00 0,00	990,00 0,00 0,00
				previsione di cassa	990,00	990,00		
350100	SPESE PER AMPLIAMENTO RETE INFORMATICA E FUNZIONAMENTO SERVIZIO TELEMATICO SERVIZI SOCIO-ASSISTENZ, E PUBBLIC.ISTRUZ. SERVIZI SOCIO-ASSISTENZ, E PUBBLIC.ISTRUZ.	1.03.02.19.000 2.1.2.01.16	0,00	previsione di competenza <i>di cui già impegnato *</i> <i>di cui FPV</i>	0,00 0,00 0,00	0,00 0,00 0,00	0,00 0,00 0,00	0,00 0,00 0,00
				previsione di cassa	0,00	0,00		
Totale Macroaggregato 103			3.387,54	previsione di competenza <i>di cui già impegnato *</i> <i>di cui FPV</i>	525.042,00 0,00 0,00	525.042,00 0,00 0,00	525.042,00 0,00 0,00	525.042,00 0,00 0,00
				previsione di cassa	525.955,40	528.429,54		
Macroaggregato 104 Trasferimenti correnti								
290000	AREA DI INTERVENTO 1 - RESPONSABILITA' FAMILIARI: INTERVENTI DI AMBITO SERVIZI SOCIO-ASSISTENZ, E PUBBLIC.ISTRUZ. SERVIZI SOCIO-ASSISTENZ, E PUBBLIC.ISTRUZ.	1.04.02.05.000 2.3.1.02.99	0,00	previsione di competenza <i>di cui già impegnato *</i> <i>di cui FPV</i>	0,00 0,00 0,00	0,00 0,00 0,00	0,00 0,00 0,00	0,00 0,00 0,00
				previsione di cassa	0,00	0,00		



BILANCIO DI PREVISIONE - CAPITOLI

COMUNE DI RUVO DI PUGLIA

SPESE

Esercizio: 2020

Responsabile di Servizio SERVIZI SOCIO-ASSISTENZ, E PUBBLIC.ISTRUZ.									
CAPITOLO	DENOMINAZIONE	PIANO DEI CONTI FINANZIARIO	RESIDUI PRESUNTI AL TERMINE DELL'ESERCIZIO PRECEDENTE QUELLO CUI SI RIFERISCE IL BILANCIO		PREVISIONI DEFINITIVE DELL'ANNO PRECEDENTE	PREVISIONI ANNO 2020	PREVISIONI ANNO 2021	PREVISIONI ANNO 2022	
	RESPONSABILE DI SPESA	PIANO DEI CONTI ECONOMICO							
	RESPONSABILE DI SERVIZIO								
290100	AREA DI INTERVENTO 1 - RESPONSABILITA' FAMILIARI: CONTRIBUTI AD INTEGRAZIONE DEL REDDITO SERVIZI SOCIO-ASSISTENZ, E PUBBLIC.ISTRUZ. SERVIZI SOCIO-ASSISTENZ, E PUBBLIC.ISTRUZ.	1.04.02.02.000 2.3.1.02.02	0,00	previsione di competenza <i>di cui già impegnato *</i> <i>di cui FPV</i> previsione di cassa	0,00 0,00 0,00	0,00 0,00 0,00	0,00 0,00 0,00	0,00 0,00 0,00	0,00 0,00 0,00
290600	INTERVENTI A SOSTEGNO MOBILITA' SOCIALE SERVIZI SOCIO-ASSISTENZ, E PUBBLIC.ISTRUZ. SERVIZI SOCIO-ASSISTENZ, E PUBBLIC.ISTRUZ.	1.04.02.05.000 2.3.1.02.99	5.000,00	previsione di competenza <i>di cui già impegnato *</i> <i>di cui FPV</i> previsione di cassa	10.000,00 0,00 15.000,00	10.000,00 0,00 15.000,00	10.000,00 0,00 0,00	10.000,00 0,00 0,00	10.000,00 0,00 0,00
293000	MISURE DI SOLIDARIETA' A SEGUITO DONAZIONI EMERGENZA COVID 19 (CAP. 287/00 ENTRATA) SERVIZI SOCIO-ASSISTENZ, E PUBBLIC.ISTRUZ. SERVIZI SOCIO-ASSISTENZ, E PUBBLIC.ISTRUZ.	1.04.02.02.000 2.3.1.02.02	0,00	previsione di competenza <i>di cui già impegnato *</i> <i>di cui FPV</i> previsione di cassa	0,00 0,00 0,00	0,00 0,00 0,00	0,00 0,00 0,00	0,00 0,00 0,00	0,00 0,00 0,00
333010	AREA DI INTERVENTO 4 - PERSONE CON DISABILITA': ABBATTIMENTO BARRIERE ARCHITETTONICHE - L.R. 13/89 (CAP. 292) SERVIZI SOCIO-ASSISTENZ, E PUBBLIC.ISTRUZ. SERVIZI SOCIO-ASSISTENZ, E PUBBLIC.ISTRUZ.	1.04.02.05.000 2.3.1.02.99	0,00	previsione di competenza <i>di cui già impegnato *</i> <i>di cui FPV</i> previsione di cassa	0,00 0,00 0,00	0,00 0,00 0,00	0,00 0,00 0,00	0,00 0,00 0,00	0,00 0,00 0,00
336500	AREA DI INTERVENTO 8 - CONTRASTO ALLA POVERTA' : INTEGRAZIONE CANONI DI LOCAZIO AI CONDUTTORI NON ABBIENTI EX L. 431/98 (CAP 210) SERVIZI SOCIO-ASSISTENZ, E PUBBLIC.ISTRUZ. SERVIZI SOCIO-ASSISTENZ, E PUBBLIC.ISTRUZ.	1.04.02.05.000 2.3.1.02.99	193.380,38	previsione di competenza <i>di cui già impegnato *</i> <i>di cui FPV</i> previsione di cassa	188.284,15 0,00 305.495,90	155.000,00 0,00 343.380,38	150.000,00 0,00 0,00	150.000,00 0,00 0,00	150.000,00 0,00 0,00
338300	ACQUISTO DI BENI PER SOLIDARIETA' ALIMENTARE -COVID 19 (171/00 ENTRATA) SERVIZI SOCIO-ASSISTENZ, E PUBBLIC.ISTRUZ. SERVIZI SOCIO-ASSISTENZ, E PUBBLIC.ISTRUZ.	1.04.02.02.000 2.3.1.02.02	0,00	previsione di competenza <i>di cui già impegnato *</i> <i>di cui FPV</i> previsione di cassa	0,00 0,00 6.400,00	219.650,00 0,00 219.650,00	0,00 0,00 0,00	0,00 0,00 0,00	0,00 0,00 0,00



BILANCIO DI PREVISIONE - CAPITOLI

COMUNE DI RUVO DI PUGLIA

SPESE

Esercizio: 2020

Responsabile di Servizio SERVIZI SOCIO-ASSISTENZ, E PUBBLIC.ISTRUZ.								
CAPITOLO	DENOMINAZIONE	PIANO DEI CONTI FINANZIARIO	RESIDUI PRESUNTI AL TERMINE DELL'ESERCIZIO PRECEDENTE QUELLO CUI SI RIFERISCE IL BILANCIO		PREVISIONI DEFINITIVE DELL'ANNO PRECEDENTE	PREVISIONI ANNO 2020	PREVISIONI ANNO 2021	PREVISIONI ANNO 2022
	RESPONSABILE DI SPESA	PIANO DEI CONTI ECONOMICO						
	RESPONSABILE DI SERVIZIO							
338500	AREA DI INTERVENTO 8 - CONTRASTO ALLA POVERTA' : INTEGRAZIONE SPESA PER ATTIVITA' ASSISTENZIALE SERVIZI SOCIO-ASSISTENZ, E PUBBLIC.ISTRUZ. SERVIZI SOCIO-ASSISTENZ, E PUBBLIC.ISTRUZ.	1.04.02.02.000 2.3.1.02.02	1.040,00	previsione di competenza <i>di cui già impegnato *</i> <i>di cui FPV</i> previsione di cassa	65.000,00 0,00 73.020,00	40.000,00 0,00 0,00 41.040,00	45.000,00 0,00 0,00 45.000,00	45.000,00 0,00 0,00 45.000,00
338501	INTERVENTI CON FONDI DEL 5 PER MILLE SERVIZI SOCIO-ASSISTENZ, E PUBBLIC.ISTRUZ. SERVIZI SOCIO-ASSISTENZ, E PUBBLIC.ISTRUZ.	1.04.02.02.000 2.3.1.02.02	5.475,35	previsione di competenza <i>di cui già impegnato *</i> <i>di cui FPV</i> previsione di cassa	2.490,00 0,00 4.976,28	3.390,00 0,00 0,00 8.865,35	3.390,00 0,00 0,00 3.390,00	3.390,00 0,00 0,00 3.390,00
338505	SPESE PER INTERVENTI DI PROTEZIONE SOCIALE A SEGUITO EMERGENZA COVID-19 (CAP. 203/00 ENTR.) SERVIZI SOCIO-ASSISTENZ, E PUBBLIC.ISTRUZ. SERVIZI SOCIO-ASSISTENZ, E PUBBLIC.ISTRUZ.	1.04.02.05.000 2.3.1.02.99	0,00	previsione di competenza <i>di cui già impegnato *</i> <i>di cui FPV</i> previsione di cassa	0,00 0,00 0,00	0,00 0,00 0,00 0,00	0,00 0,00 0,00 0,00	0,00 0,00 0,00 0,00
338600	INTERVENTI A FAVORE DI IMMIGRATI SERVIZI SOCIO-ASSISTENZ, E PUBBLIC.ISTRUZ. SERVIZI SOCIO-ASSISTENZ, E PUBBLIC.ISTRUZ.	1.04.02.05.000 2.3.1.02.99	800,00	previsione di competenza <i>di cui già impegnato *</i> <i>di cui FPV</i> previsione di cassa	6.000,00 0,00 17.000,00	6.000,00 0,00 0,00 6.800,00	6.000,00 0,00 0,00 6.000,00	6.000,00 0,00 0,00 6.000,00
339000	AREA DI INTERVENTO 5 - DIPENDENZE: INTERVENTI DI AMBITO SERVIZI SOCIO-ASSISTENZ, E PUBBLIC.ISTRUZ. SERVIZI SOCIO-ASSISTENZ, E PUBBLIC.ISTRUZ.	1.04.02.05.000 2.3.1.02.99	5.341,00	previsione di competenza <i>di cui già impegnato *</i> <i>di cui FPV</i> previsione di cassa	0,00 0,00 0,00	0,00 0,00 0,00 5.341,00	0,00 0,00 0,00 0,00	0,00 0,00 0,00 0,00
339600	AREA DI INTERVENTO 5 - DIPENDENZE: CONTRIBUTI IN FAVORE DI COMUNITA' DI ACCOGLIENZA E PER ALTRI PROGETTI DI AUTONOMIZZAZIONE SERVIZI SOCIO-ASSISTENZ, E PUBBLIC.ISTRUZ. SERVIZI SOCIO-ASSISTENZ, E PUBBLIC.ISTRUZ.	1.04.04.01.000 2.3.1.04.01	2.000,00	previsione di competenza <i>di cui già impegnato *</i> <i>di cui FPV</i> previsione di cassa	2.000,00 0,00 2.000,00	2.000,00 0,00 0,00 4.000,00	2.000,00 0,00 0,00 2.000,00	2.000,00 0,00 0,00 2.000,00



BILANCIO DI PREVISIONE - CAPITOLI

COMUNE DI RUVO DI PUGLIA

SPESE

Esercizio: 2020

Responsabile di Servizio SERVIZI SOCIO-ASSISTENZ, E PUBBLIC.ISTRUZ.									
CAPITOLO	DENOMINAZIONE	PIANO DEI CONTI FINANZIARIO	RESIDUI PRESUNTI AL TERMINE DELL'ESERCIZIO PRECEDENTE QUELLO CUI SI RIFERISCE IL BILANCIO		PREVISIONI DEFINITIVE DELL'ANNO PRECEDENTE	PREVISIONI ANNO 2020	PREVISIONI ANNO 2021	PREVISIONI ANNO 2022	
	RESPONSABILE DI SPESA	PIANO DEI CONTI ECONOMICO							
	RESPONSABILE DI SERVIZIO								
339900	AREA DI INTERVENTO 5 - DIPENDENZE : CONTRIBUTI AD INTEGRAZIONE DEL REDDITO SERVIZI SOCIO-ASSISTENZ, E PUBBLIC.ISTRUZ. SERVIZI SOCIO-ASSISTENZ, E PUBBLIC.ISTRUZ.	1.04.02.02.000 2.3.1.02.02	0,00	previsione di competenza <i>di cui già impegnato *</i> <i>di cui FPV</i> previsione di cassa	0,00 0,00 0,00	0,00 0,00 0,00	0,00 0,00 0,00	0,00 0,00 0,00	0,00 0,00 0,00
340300	AREA DI INTERVENTO 10 - AZIONI DI SISTEMA: INTEVENTI DI AMBITO SERVIZI SOCIO-ASSISTENZ, E PUBBLIC.ISTRUZ. SERVIZI SOCIO-ASSISTENZ, E PUBBLIC.ISTRUZ.	1.04.02.02.000 2.3.1.02.02	73.500,00	previsione di competenza <i>di cui già impegnato *</i> <i>di cui FPV</i> previsione di cassa	50.000,00 0,00 127.385,00	0,00 0,00 73.500,00	73.500,00 0,00 0,00	73.500,00 0,00 0,00	73.500,00 0,00 0,00
340400	AREA DI INTERVENTO 11 - FUNZIONAMENTO UFFICIO DI PIANO: INTERVENTI DI AMBITO SERVIZI SOCIO-ASSISTENZ, E PUBBLIC.ISTRUZ. SERVIZI SOCIO-ASSISTENZ, E PUBBLIC.ISTRUZ.	1.04.01.02.000 2.3.1.01.02	27.239,40	previsione di competenza <i>di cui già impegnato *</i> <i>di cui FPV</i> previsione di cassa	25.000,00 0,00 50.500,00	0,00 0,00 27.239,40	25.900,00 0,00 0,00	25.900,00 0,00 0,00	25.900,00 0,00 0,00
340700	FINANZIAMENTO PIANO DI ZONA PER AMBITO RUVO-TERLIZZI-CORATO (CAP. 205/E) SERVIZI SOCIO-ASSISTENZ, E PUBBLIC.ISTRUZ. SERVIZI SOCIO-ASSISTENZ, E PUBBLIC.ISTRUZ.	1.04.01.02.000 2.3.1.01.02	0,00	previsione di competenza <i>di cui già impegnato *</i> <i>di cui FPV</i> previsione di cassa	0,00 0,00 0,00	0,00 0,00 0,00	0,00 0,00 0,00	0,00 0,00 0,00	0,00 0,00 0,00
Totale Macroaggregato 104			313.776,13	previsione di competenza <i>di cui già impegnato *</i> <i>di cui FPV</i> previsione di cassa	348.774,15 0,00 601.777,18	436.040,00 0,00 744.816,13	315.790,00 0,00 0,00	315.790,00 0,00 0,00	315.790,00 0,00 0,00
Macroaggregato 109 Rimborsi e poste correttive delle entrate									
338700	RIMBORSO AD UTENTI DEL SERVIZIO MENSA A DOMICILIO DI TARIFFE VERSATE IN ECCESSO NEL 2009 SERVIZI SOCIO-ASSISTENZ, E PUBBLIC.ISTRUZ. SERVIZI SOCIO-ASSISTENZ, E PUBBLIC.ISTRUZ.	1.09.99.04.000 2.1.9.99.08	0,00	previsione di competenza <i>di cui già impegnato *</i> <i>di cui FPV</i> previsione di cassa	0,00 0,00 0,00	0,00 0,00 0,00	0,00 0,00 0,00	0,00 0,00 0,00	0,00 0,00 0,00



BILANCIO DI PREVISIONE - CAPITOLI

COMUNE DI RUVO DI PUGLIA

SPESE

Esercizio: 2020

Responsabile di Servizio SERVIZI SOCIO-ASSISTENZ, E PUBBLIC.ISTRUZ.								
CAPITOLO	DENOMINAZIONE	PIANO DEI CONTI FINANZIARIO	RESIDUI PRESUNTI AL TERMINE DELL'ESERCIZIO PRECEDENTE QUELLO CUI SI RIFERISCE IL BILANCIO		PREVISIONI DEFINITIVE DELL'ANNO PRECEDENTE	PREVISIONI ANNO 2020	PREVISIONI ANNO 2021	PREVISIONI ANNO 2022
	RESPONSABILE DI SPESA							
	RESPONSABILE DI SERVIZIO							
Totale Macroaggregato 109			0,00	previsione di competenza	0,00	0,00	0,00	0,00
				<i>di cui già impegnato *</i>		0,00	0,00	0,00
				<i>di cui FPV</i>	0,00	0,00	0,00	0,00
				previsione di cassa	0,00	0,00		
Totale Titolo 1			317.163,67	previsione di competenza	874.066,15	961.332,00	841.082,00	841.082,00
				<i>di cui già impegnato *</i>		0,00	0,00	0,00
				<i>di cui FPV</i>	0,00	0,00	0,00	0,00
				previsione di cassa	1.127.982,58	1.273.495,67		
Totale Programma 4			317.163,67	previsione di competenza	874.066,15	961.332,00	841.082,00	841.082,00
				<i>di cui già impegnato *</i>		0,00	0,00	0,00
				<i>di cui FPV</i>	0,00	0,00	0,00	0,00
				previsione di cassa	1.127.982,58	1.273.495,67		
Programma 5 Interventi per le famiglie								
Titolo 1 Spese correnti								
Macroaggregato 103 Acquisto di beni e servizi								
336600	PROGETTAZIONE INNOVATIVA E SPERIMENTALE IN AMBITO SOCIALE	1.03.02.99.000	10.000,00	previsione di competenza	40.000,00	30.000,00	40.000,00	40.000,00
	SERVIZI SOCIO-ASSISTENZ, E PUBBLIC.ISTRUZ.	2.1.2.01.99		<i>di cui già impegnato *</i>		0,00	0,00	0,00
	SERVIZI SOCIO-ASSISTENZ, E PUBBLIC.ISTRUZ.			<i>di cui FPV</i>	0,00	0,00	0,00	0,00
				previsione di cassa	30.000,00	40.000,00		
Totale Macroaggregato 103			10.000,00	previsione di competenza	40.000,00	30.000,00	40.000,00	40.000,00
				<i>di cui già impegnato *</i>		0,00	0,00	0,00
				<i>di cui FPV</i>	0,00	0,00	0,00	0,00
				previsione di cassa	30.000,00	40.000,00		
Totale Titolo 1			10.000,00	previsione di competenza	40.000,00	30.000,00	40.000,00	40.000,00
				<i>di cui già impegnato *</i>		0,00	0,00	0,00
				<i>di cui FPV</i>	0,00	0,00	0,00	0,00
				previsione di cassa	30.000,00	40.000,00		
Totale Programma 5			10.000,00	previsione di competenza	40.000,00	30.000,00	40.000,00	40.000,00
				<i>di cui già impegnato *</i>		0,00	0,00	0,00
				<i>di cui FPV</i>	0,00	0,00	0,00	0,00
				previsione di cassa	30.000,00	40.000,00		

Programma 8 Cooperazione e associazionismo



BILANCIO DI PREVISIONE - CAPITOLI

COMUNE DI RUVO DI PUGLIA

SPESE

Esercizio: 2020

Responsabile di Servizio SERVIZI SOCIO-ASSISTENZ, E PUBBLIC.ISTRUZ.								
CAPITOLO	DENOMINAZIONE	PIANO DEI CONTI FINANZIARIO	RESIDUI PRESUNTI AL TERMINE DELL'ESERCIZIO PRECEDENTE QUELLO CUI SI RIFERISCE IL BILANCIO		PREVISIONI DEFINITIVE DELL'ANNO PRECEDENTE	PREVISIONI ANNO 2020	PREVISIONI ANNO 2021	PREVISIONI ANNO 2022
	RESPONSABILE DI SPESA	PIANO DEI CONTI ECONOMICO						
	RESPONSABILE DI SERVIZIO							
Titolo 1 Spese correnti								
Macroaggregato 104 Trasferimenti correnti								
340010	CONTRIBUTO CARITAS PER PROGETTO MADRE TERESA DI CALCUTTA SERVIZI SOCIO-ASSISTENZ, E PUBBLIC.ISTRUZ.	1.04.04.01.000 2.3.1.04.01	0,00	previsione di competenza <i>di cui già impegnato *</i> <i>di cui FPV</i>	0,00 0,00	0,00 0,00	0,00 0,00	0,00 0,00
	SERVIZI SOCIO-ASSISTENZ, E PUBBLIC.ISTRUZ.			previsione di cassa	0,00	0,00	0,00	0,00
340600	CONTRIBUTI AD ASSOCIAZIONI OPERANTI NEL SOCIALE SERVIZI SOCIO-ASSISTENZ, E PUBBLIC.ISTRUZ.	1.04.04.01.000 2.3.1.04.01	380,00	previsione di competenza <i>di cui già impegnato *</i> <i>di cui FPV</i>	5.000,00 0,00	5.000,00 0,00	5.000,00 0,00	5.000,00 0,00
	SERVIZI SOCIO-ASSISTENZ, E PUBBLIC.ISTRUZ.			previsione di cassa	9.700,00	5.380,00		
340900	SOSTEGNO AD ATTIVITA' DI PROMOZIONE SOCIALE E SOLIDARIETA' SERVIZI SOCIO-ASSISTENZ, E PUBBLIC.ISTRUZ.	1.04.04.01.000 2.3.1.04.01	5.000,00	previsione di competenza <i>di cui già impegnato *</i> <i>di cui FPV</i>	5.000,00 0,00	3.000,00 0,00	5.000,00 0,00	5.000,00 0,00
	SERVIZI SOCIO-ASSISTENZ, E PUBBLIC.ISTRUZ.			previsione di cassa	5.000,00	8.000,00		
Totale Macroaggregato 104			5.380,00	previsione di competenza <i>di cui già impegnato *</i> <i>di cui FPV</i>	10.000,00 0,00	8.000,00 0,00	10.000,00 0,00	10.000,00 0,00
				previsione di cassa	14.700,00	13.380,00		
Totale Titolo 1			5.380,00	previsione di competenza <i>di cui già impegnato *</i> <i>di cui FPV</i>	10.000,00 0,00	8.000,00 0,00	10.000,00 0,00	10.000,00 0,00
				previsione di cassa	14.700,00	13.380,00		
Totale Programma 8			5.380,00	previsione di competenza <i>di cui già impegnato *</i> <i>di cui FPV</i>	10.000,00 0,00	8.000,00 0,00	10.000,00 0,00	10.000,00 0,00
				previsione di cassa	14.700,00	13.380,00		

Programma 9 Servizio necroscopico e cimiteriale**Titolo 1 Spese correnti****Macroaggregato 103 Acquisto di beni e servizi**



BILANCIO DI PREVISIONE - CAPITOLI

COMUNE DI RUVO DI PUGLIA

SPESE

Esercizio: 2020

Responsabile di Servizio SERVIZI SOCIO-ASSISTENZ, E PUBBLIC.ISTRUZ.								
CAPITOLO	DENOMINAZIONE	PIANO DEI CONTI FINANZIARIO	RESIDUI PRESUNTI AL TERMINE DELL'ESERCIZIO PRECEDENTE QUELLO CUI SI RIFERISCE IL BILANCIO		PREVISIONI DEFINITIVE DELL'ANNO PRECEDENTE	PREVISIONI ANNO 2020	PREVISIONI ANNO 2021	PREVISIONI ANNO 2022
	RESPONSABILE DI SPESA	PIANO DEI CONTI ECONOMICO						
	RESPONSABILE DI SERVIZIO							
224500	SPESE DIVERSE PER I SERVIZI FUNEBRI	1.03.02.13.000	2.000,00	previsione di competenza	2.000,00	0,00	2.000,00	2.000,00
	SERVIZI SOCIO-ASSISTENZ, E PUBBLIC.ISTRUZ.	2.1.2.01.11		di cui già impegnato *		0,00	0,00	0,00
	SERVIZI SOCIO-ASSISTENZ, E PUBBLIC.ISTRUZ.			di cui FPV	0,00	0,00	0,00	0,00
				previsione di cassa	4.000,00	2.000,00		
Totale Macroaggregato 103			2.000,00	previsione di competenza	2.000,00	0,00	2.000,00	2.000,00
				di cui già impegnato *		0,00	0,00	0,00
				di cui FPV	0,00	0,00	0,00	0,00
				previsione di cassa	4.000,00	2.000,00		
Totale Titolo 1			2.000,00	previsione di competenza	2.000,00	0,00	2.000,00	2.000,00
				di cui già impegnato *		0,00	0,00	0,00
				di cui FPV	0,00	0,00	0,00	0,00
				previsione di cassa	4.000,00	2.000,00		
Totale Programma 9			2.000,00	previsione di competenza	2.000,00	0,00	2.000,00	2.000,00
				di cui già impegnato *		0,00	0,00	0,00
				di cui FPV	0,00	0,00	0,00	0,00
				previsione di cassa	4.000,00	2.000,00		
Totale Missione 12			1.176.972,18	previsione di competenza	2.070.637,05	1.856.212,00	1.711.437,00	1.711.437,00
				di cui già impegnato *		0,00	0,00	0,00
				di cui FPV	0,00	0,00	0,00	0,00
				previsione di cassa	2.927.192,47	2.944.850,72		



BILANCIO DI PREVISIONE - CAPITOLI

COMUNE DI RUVO DI PUGLIA

SPESE

Esercizio: 2020

Responsabile di Servizio SERVIZI SOCIO-ASSISTENZ, E PUBBLIC.ISTRUZ.								
CAPITOLO	DENOMINAZIONE	PIANO DEI CONTI FINANZIARIO	RESIDUI PRESUNTI AL TERMINE DELL'ESERCIZIO PRECEDENTE QUELLO CUI SI RIFERISCE IL BILANCIO		PREVISIONI DEFINITIVE DELL'ANNO PRECEDENTE	PREVISIONI ANNO 2020	PREVISIONI ANNO 2021	PREVISIONI ANNO 2022
	RESPONSABILE DI SPESA	PIANO DEI CONTI ECONOMICO						
	RESPONSABILE DI SERVIZIO							

Missione 15 Politiche per il lavoro e la formazione professionale**Programma 1 Servizi per lo sviluppo del mercato del lavoro****Titolo 1 Spese correnti****Macroaggregato 104 Trasferimenti correnti**

339700	SPESE PER OCCUPAZIONE GIOVANILE E CASSAINTEGRATI PER LAVORI SOCIALMENTI UTILI SERVIZI SOCIO-ASSISTENZ, E PUBBLIC.ISTRUZ. SERVIZI SOCIO-ASSISTENZ, E PUBBLIC.ISTRUZ.	1.04.02.05.000 2.3.1.02.99	0,00	previsione di competenza di cui già impegnato * di cui FPV previsione di cassa	0,00 0,00 0,00 0,00	0,00 0,00 0,00 0,00	0,00 0,00 0,00 0,00	0,00 0,00 0,00 0,00
339801	PROGETTO INFORMAGIOVANI SERVIZI SOCIO-ASSISTENZ, E PUBBLIC.ISTRUZ. SERVIZI SOCIO-ASSISTENZ, E PUBBLIC.ISTRUZ.	1.04.04.01.000 2.3.1.04.01	0,00	previsione di competenza di cui già impegnato * di cui FPV previsione di cassa	0,00 0,00 0,00 0,00	0,00 0,00 0,00 0,00	0,00 0,00 0,00 0,00	0,00 0,00 0,00 0,00
339802	INTERVENTI A FAVORE DELLE POLITICHE GIOVANILI E ATTIVITA' DEL FORUM SERVIZI SOCIO-ASSISTENZ, E PUBBLIC.ISTRUZ. SERVIZI SOCIO-ASSISTENZ, E PUBBLIC.ISTRUZ.	1.04.04.01.000 2.3.1.04.01	5.000,00	previsione di competenza di cui già impegnato * di cui FPV previsione di cassa	5.000,00 0,00 0,00 10.000,00	5.000,00 0,00 0,00 10.000,00	5.000,00 0,00 0,00 0,00	5.000,00 0,00 0,00 0,00

Totale Macroaggregato 104

5.000,00	previsione di competenza di cui già impegnato * di cui FPV previsione di cassa	5.000,00 0,00 0,00 10.000,00	5.000,00 0,00 0,00 10.000,00	5.000,00 0,00 0,00 0,00	5.000,00 0,00 0,00 0,00
----------	---	---------------------------------------	---------------------------------------	----------------------------------	----------------------------------

Totale Titolo 1

5.000,00	previsione di competenza di cui già impegnato * di cui FPV previsione di cassa	5.000,00 0,00 0,00 10.000,00	5.000,00 0,00 0,00 10.000,00	5.000,00 0,00 0,00 0,00	5.000,00 0,00 0,00 0,00
----------	---	---------------------------------------	---------------------------------------	----------------------------------	----------------------------------

Totale Programma 1

5.000,00	previsione di competenza di cui già impegnato * di cui FPV previsione di cassa	5.000,00 0,00 0,00 10.000,00	5.000,00 0,00 0,00 10.000,00	5.000,00 0,00 0,00 0,00	5.000,00 0,00 0,00 0,00
----------	---	---------------------------------------	---------------------------------------	----------------------------------	----------------------------------

Programma 2 Formazione professionale



BILANCIO DI PREVISIONE - CAPITOLI

COMUNE DI RUVO DI PUGLIA

SPESE

Esercizio: 2020

Responsabile di Servizio SERVIZI SOCIO-ASSISTENZ, E PUBBLIC.ISTRUZ.								
CAPITOLO	DENOMINAZIONE	PIANO DEI CONTI FINANZIARIO	RESIDUI PRESUNTI AL TERMINE DELL'ESERCIZIO PRECEDENTE QUELLO CUI SI RIFERISCE IL BILANCIO		PREVISIONI DEFINITIVE DELL'ANNO PRECEDENTE	PREVISIONI ANNO 2020	PREVISIONI ANNO 2021	PREVISIONI ANNO 2022
	RESPONSABILE DI SPESA	PIANO DEI CONTI ECONOMICO						
	RESPONSABILE DI SERVIZIO							
Titolo 1 Spese correnti								
Macroaggregato 103 Acquisto di beni e servizi								
339804	PRESTAZIONI DI SERVIZI PER REALIZZAZIONE PROGETTI PARI OPPORTUNITA' E PARTECIPAZIONE SERVIZI SOCIO-ASSISTENZ, E PUBBLIC.ISTRUZ. SERVIZI SOCIO-ASSISTENZ, E PUBBLIC.ISTRUZ.	1.03.02.99.000 2.1.2.01.99	500,00	previsione di competenza <i>di cui già impegnato *</i> <i>di cui FPV</i> previsione di cassa	500,00 0,00 500,00	500,00 0,00 0,00 1.000,00	500,00 0,00 0,00 0,00	500,00 0,00 0,00 0,00
339805	PRESTAZIONI DE SERVIZI PER INTERVENTI A FAVORE POLITICHE GIOVANILI SERVIZI SOCIO-ASSISTENZ, E PUBBLIC.ISTRUZ. SERVIZI SOCIO-ASSISTENZ, E PUBBLIC.ISTRUZ.	1.03.02.99.000 2.1.2.01.99	0,00	previsione di competenza <i>di cui già impegnato *</i> <i>di cui FPV</i> previsione di cassa	0,00 0,00 0,00	0,00 0,00 0,00 0,00	0,00 0,00 0,00 0,00	0,00 0,00 0,00 0,00
350300	PROGETTI DEL SERVIZIO CIVILE NAZIONALE - FORMAZIONE SERVIZI SOCIO-ASSISTENZ, E PUBBLIC.ISTRUZ. SERVIZI SOCIO-ASSISTENZ, E PUBBLIC.ISTRUZ.	1.03.02.04.000 2.1.2.01.04	0,00	previsione di competenza <i>di cui già impegnato *</i> <i>di cui FPV</i> previsione di cassa	0,00 0,00 0,00	0,00 0,00 0,00 0,00	0,00 0,00 0,00 0,00	0,00 0,00 0,00 0,00
Totale Macroaggregato 103			500,00	previsione di competenza <i>di cui già impegnato *</i> <i>di cui FPV</i> previsione di cassa	500,00 0,00 500,00	500,00 0,00 0,00 1.000,00	500,00 0,00 0,00 0,00	500,00 0,00 0,00 0,00
Macroaggregato 104 Trasferimenti correnti								
339803	PROGETTI PARI OPPORTUNITA' E PARTECIPAZIONE SERVIZI SOCIO-ASSISTENZ, E PUBBLIC.ISTRUZ. SERVIZI SOCIO-ASSISTENZ, E PUBBLIC.ISTRUZ.	1.04.04.01.000 2.3.1.04.01	500,00	previsione di competenza <i>di cui già impegnato *</i> <i>di cui FPV</i> previsione di cassa	1.000,00 0,00 2.121,69	1.000,00 0,00 0,00 1.500,00	1.000,00 0,00 0,00 0,00	1.000,00 0,00 0,00 0,00
Totale Macroaggregato 104			500,00	previsione di competenza <i>di cui già impegnato *</i> <i>di cui FPV</i> previsione di cassa	1.000,00 0,00 2.121,69	1.000,00 0,00 0,00 1.500,00	1.000,00 0,00 0,00 0,00	1.000,00 0,00 0,00 0,00



BILANCIO DI PREVISIONE - CAPITOLI

COMUNE DI RUVO DI PUGLIA

SPESE

Esercizio: 2020

Responsabile di Servizio SERVIZI SOCIO-ASSISTENZ, E PUBBLIC.ISTRUZ.								
CAPITOLO	DENOMINAZIONE	PIANO DEI CONTI FINANZIARIO	RESIDUI PRESUNTI AL TERMINE DELL'ESERCIZIO PRECEDENTE QUELLO CUI SI RIFERISCE IL BILANCIO		PREVISIONI DEFINITIVE DELL'ANNO PRECEDENTE	PREVISIONI ANNO 2020	PREVISIONI ANNO 2021	PREVISIONI ANNO 2022
	RESPONSABILE DI SPESA	PIANO DEI CONTI ECONOMICO						
	RESPONSABILE DI SERVIZIO							
Totale Titolo 1			1.000,00	previsione di competenza	1.500,00	1.500,00	1.500,00	1.500,00
				<i>di cui già impegnato *</i>		0,00	0,00	0,00
				<i>di cui FPV</i>	0,00	0,00	0,00	0,00
				previsione di cassa	2.621,69	2.500,00		
Totale Programma 2			1.000,00	previsione di competenza	1.500,00	1.500,00	1.500,00	1.500,00
				<i>di cui già impegnato *</i>		0,00	0,00	0,00
				<i>di cui FPV</i>	0,00	0,00	0,00	0,00
				previsione di cassa	2.621,69	2.500,00		
Totale Missione 15			6.000,00	previsione di competenza	6.500,00	6.500,00	6.500,00	6.500,00
				<i>di cui già impegnato *</i>		0,00	0,00	0,00
				<i>di cui FPV</i>	0,00	0,00	0,00	0,00
				previsione di cassa	12.621,69	12.500,00		



BILANCIO DI PREVISIONE - CAPITOLI

COMUNE DI RUVO DI PUGLIA

SPESE

Esercizio: 2020

Responsabile di Servizio SERVIZI SOCIO-ASSISTENZ, E PUBBLIC.ISTRUZ.									
CAPITOLO	DENOMINAZIONE		PIANO DEI CONTI FINANZIARIO	RESIDUI PRESUNTI AL TERMINE DELL'ESERCIZIO PRECEDENTE QUELLO CUI SI RIFERISCE IL BILANCIO		PREVISIONI DEFINITIVE DELL'ANNO PRECEDENTE	PREVISIONI ANNO 2020	PREVISIONI ANNO 2021	PREVISIONI ANNO 2022
	RESPONSABILE DI SPESA								
	RESPONSABILE DI SERVIZIO		PIANO DEI CONTI ECONOMICO						
Missione 99 Servizi per conto terzi									
Programma 1 Servizi per conto terzi e Partite di giro									
Titolo 7 Spese per conto terzi e partite di giro									
Macroaggregato 702 Uscite per conto terzi									
970500	RIMBORSO DEPOSITI ANZIANI EX I.P.A.B. (cap. 775 en.)		7.02.99.99.000	0,00	previsione di competenza	0,00	0,00	0,00	0,00
	SERVIZI SOCIO-ASSISTENZ, E PUBBLIC.ISTRUZ.		2.4.7.04.99.99		di cui già impegnato *		0,00	0,00	0,00
	SERVIZI SOCIO-ASSISTENZ, E PUBBLIC.ISTRUZ.				di cui FPV	0,00	0,00	0,00	0,00
					previsione di cassa	0,00	0,00		
Totale Macroaggregato 702				0,00	previsione di competenza	0,00	0,00	0,00	0,00
					di cui già impegnato *		0,00	0,00	0,00
					di cui FPV	0,00	0,00	0,00	0,00
					previsione di cassa	0,00	0,00		
Totale Titolo 7				0,00	previsione di competenza	0,00	0,00	0,00	0,00
					di cui già impegnato *		0,00	0,00	0,00
					di cui FPV	0,00	0,00	0,00	0,00
					previsione di cassa	0,00	0,00		
Totale Programma 1				0,00	previsione di competenza	0,00	0,00	0,00	0,00
					di cui già impegnato *		0,00	0,00	0,00
					di cui FPV	0,00	0,00	0,00	0,00
					previsione di cassa	0,00	0,00		
Totale Missione 99				0,00	previsione di competenza	0,00	0,00	0,00	0,00
					di cui già impegnato *		0,00	0,00	0,00
					di cui FPV	0,00	0,00	0,00	0,00
					previsione di cassa	0,00	0,00		
Totale Responsabile di Servizio				1.477.884,63	previsione di competenza	2.532.895,05	2.349.287,00	2.194.637,00	2.194.637,00
					di cui già impegnato *		0,00	0,00	0,00
					di cui FPV	0,00	0,00	0,00	0,00
					previsione di cassa	3.669.657,58	3.656.762,98		



BILANCIO DI PREVISIONE - CAPITOLI

COMUNE DI RUVO DI PUGLIA

SPESE

Esercizio: 2020

Responsabile di Servizio SERVIZI SOCIO-ASSISTENZ, E PUBBLIC.ISTRUZ.								
CAPITOLO	DENOMINAZIONE	PIANO DEI CONTI FINANZIARIO	RESIDUI PRESUNTI AL TERMINE DELL'ESERCIZIO PRECEDENTE QUELLO CUI SI RIFERISCE IL BILANCIO		PREVISIONI DEFINITIVE DELL'ANNO PRECEDENTE	PREVISIONI ANNO 2020	PREVISIONI ANNO 2021	PREVISIONI ANNO 2022
	RESPONSABILE DI SPESA							
	RESPONSABILE DI SERVIZIO	PIANO DEI CONTI ECONOMICO						
				Disavanzo di amm.	170.000,00	170.000,00	170.000,00	170.000,00
Totale Generale delle Spese			1.477.884,63	previsione di competenza	2.702.895,05	2.519.287,00	2.364.637,00	2.364.637,00
				<i>di cui già impegnato *</i>		0,00	0,00	0,00
				<i>di cui FPV</i>	0,00	0,00	0,00	0,00
				previsione di cassa	3.669.657,58	3.656.762,98		



BILANCIO DI PREVISIONE - CAPITOLI

COMUNE DI RUVO DI PUGLIA

ENTRATE

Esercizio: 2020

TITOLO TIPOLOGIA	DENOMINAZIONE	RESIDUI PRESUNTI AL TERMINE DELL'ESERCIZIO PRECEDENTE QUELLO CUI SI RIFERISCE IL BILANCIO		PREVISIONI DEFINITIVE DELL'ANNO PRECEDENTE QUELLO CUI SI RIFERISCE IL BILANCIO	PREVISIONI ANNO	PREVISIONI ANNO	PREVISIONI ANNO
					2020	2021	2022
	Fondo pluriennale vincolato per spese correnti		previsione di competenza	1.151.914,31	382.292,12	0,00	0,00
	Fondo pluriennale vincolato per spese in conto capitale		previsione di competenza	5.241.843,62	1.931.246,80	0,00	0,00
	Utilizzo avanzo di Amministrazione		previsione di competenza	0,00	0,00	0,00	0,00
	- di cui avanzo utilizzato anticipatamente		previsione di competenza	0,00	0,00		
	- di cui Utilizzo Fondo anticipazioni di liquidità		previsione di competenza	0,00	0,00		
	Fondo di Cassa all'1/1/2020		previsione di cassa	6.130.958,41	6.248.938,84		



BILANCIO DI PREVISIONE - CAPITOLI

COMUNE DI RUVO DI PUGLIA

ENTRATE

Esercizio: 2020

Responsabile di Servizio POLIZIA LOCALE ED AMMINISTRATIVA/TUTELA ANIMALI								
CAPITOLO	DENOMINAZIONE	PIANO DEI CONTI FINANZIARIO	RESIDUI PRESUNTI AL TERMINE DELL'ESERCIZIO PRECEDENTE QUELLO CUI SI RIFERISCE IL BILANCIO		PREVISIONI DEFINITIVE DELL'ANNO PRECEDENTE			
	RESPONSABILE DI ENTRATA	PIANO DEI CONTI ECONOMICO				PREVISIONI ANNO 2020	PREVISIONI ANNO 2021	PREVISIONI ANNO 2022
	RESPONSABILE DI SERVIZIO							

Titolo 2 Trasferimenti correnti**Tipologia 101 Trasferimenti correnti da Amministrazioni pubbliche****Categoria 1 Trasferimenti correnti da Amministrazioni Centrali**

19400	CONTRIBUTO MINISTERO AMBIENTE PER FINANZIAMENTO PROGRAMMA SPERIMENTALE DI MOBILITA' SOSTENIBILE CASA-SCUOLA E SCUOLA LAVORO (TERRA MARIS) - (CAP.3609/SPESA) POLIZIA LOCALE ED AMMINISTRATIVA/TUTELA ANIMALI	2.01.01.01.000 1.3.1.01.01	0,00	previsione di competenza	0,00	174.000,00	0,00	0,00
				previsione di cassa	0,00	174.000,00		
19500	TRASFERIMENTI REGIONALI X TRASPORTO PUBBLICO LOCALE POLIZIA LOCALE ED AMMINISTRATIVA/TUTELA ANIMALI	2.01.01.02.000 1.3.1.01.02	0,00	previsione di competenza	143.204,00	143.204,00	143.204,00	143.204,00
				previsione di cassa	143.204,00	143.204,00		
19800	CONTRIBUTO REGIONALE X ATTIVITA' EDUCATIVA AMBIENTALE (CAP. 2636 SP) POLIZIA LOCALE ED AMMINISTRATIVA/TUTELA ANIMALI	2.01.01.02.000 1.3.1.01.02	6.000,00	previsione di competenza	0,00	0,00	0,00	0,00
				previsione di cassa	6.000,00	6.000,00		
Totale Categoria 1			6.000,00	previsione di competenza	143.204,00	317.204,00	143.204,00	143.204,00
				previsione di cassa	149.204,00	323.204,00		

Categoria 2 Trasferimenti correnti da Amministrazioni Locali

19600	CONTRIBUTO REGIONALE PER POTENZIAMENTO ORGANIZZAZIONE PROTEZIONE CIVILE EE.LL. (CAP 4830/00 SP) POLIZIA LOCALE ED AMMINISTRATIVA/TUTELA ANIMALI	2.01.01.02.000 1.3.1.01.02	56.000,00	previsione di competenza	0,00	0,00	0,00	0,00
				previsione di cassa	0,00	56.000,00		
20100	RISORSE PER LA GESTIONE E PROMOZIONE COMMERCIO POLIZIA LOCALE ED AMMINISTRATIVA/TUTELA ANIMALI	2.01.01.02.000 1.3.1.01.02	47.749,95	previsione di competenza	0,00	0,00	0,00	0,00
				previsione di cassa	27.499,53	47.749,95		



BILANCIO DI PREVISIONE - CAPITOLI

COMUNE DI RUVO DI PUGLIA

ENTRATE

Esercizio: 2020

Responsabile di Servizio POLIZIA LOCALE ED AMMINISTRATIVA/TUTELA ANIMALI								
CAPITOLO	DENOMINAZIONE	PIANO DEI CONTI FINANZIARIO	RESIDUI PRESUNTI AL TERMINE DELL'ESERCIZIO PRECEDENTE QUELLO CUI SI RIFERISCE IL BILANCIO		PREVISIONI DEFINITIVE DELL'ANNO PRECEDENTE			
	RESPONSABILE DI ENTRATA	PIANO DEI CONTI ECONOMICO				PREVISIONI ANNO 2020	PREVISIONI ANNO 2021	PREVISIONI ANNO 2022
	RESPONSABILE DI SERVIZIO							
Totale Categoria 2			103.749,95	previsione di competenza previsione di cassa	0,00 27.499,53	0,00 103.749,95	0,00	0,00
Totale Tipologia 101			109.749,95	previsione di competenza previsione di cassa	143.204,00 176.703,53	317.204,00 426.953,95	143.204,00	143.204,00
Totale Titolo 2			109.749,95	previsione di competenza previsione di cassa	143.204,00 176.703,53	317.204,00 426.953,95	143.204,00	143.204,00



BILANCIO DI PREVISIONE - CAPITOLI

COMUNE DI RUVO DI PUGLIA

ENTRATE

Esercizio: 2020

Responsabile di Servizio POLIZIA LOCALE ED AMMINISTRATIVA/TUTELA ANIMALI								
CAPITOLO	DENOMINAZIONE	PIANO DEI CONTI FINANZIARIO	RESIDUI PRESUNTI AL TERMINE DELL'ESERCIZIO PRECEDENTE QUELLO CUI SI RIFERISCE IL BILANCIO		PREVISIONI DEFINITIVE DELL'ANNO PRECEDENTE			
	RESPONSABILE DI ENTRATA	PIANO DEI CONTI ECONOMICO				PREVISIONI ANNO 2020	PREVISIONI ANNO 2021	PREVISIONI ANNO 2022
	RESPONSABILE DI SERVIZIO							

Titolo 3 Entrate extratributarie**Tipologia 100 Vendita di beni e servizi e proventi derivanti dalla gestione dei beni****Categoria 1 Vendita di beni**

52300	PROVENTI DA RACCOLTA FUNGHI (CAP. 3042/00) POLIZIA LOCALE ED AMMINISTRATIVA/TUTELA ANIMALI	3.01.01.01.000 1.2.1.01.99	0,00	previsione di competenza previsione di cassa	2.200,00 2.200,00	2.500,00 2.500,00	2.500,00	2.500,00
	POLIZIA LOCALE ED AMMINISTRATIVA/TUTELA ANIMALI							

Totale Categoria 1

0,00	previsione di competenza previsione di cassa	2.200,00 2.200,00	2.500,00 2.500,00	2.500,00	2.500,00
------	---	----------------------	----------------------	----------	----------

Categoria 2 Entrate dalla vendita e dall'erogazione di servizi

38500	PROVENTI PARCHEGGI CUSTODITI POLIZIA LOCALE ED AMMINISTRATIVA/TUTELA ANIMALI	3.01.02.01.000 1.2.2.01.99	1.933,67	previsione di competenza previsione di cassa	22.856,00 22.856,00	22.856,00 24.789,67	22.856,00	22.856,00
	POLIZIA LOCALE ED AMMINISTRATIVA/TUTELA ANIMALI							

Totale Categoria 2

1.933,67	previsione di competenza previsione di cassa	22.856,00 22.856,00	22.856,00 24.789,67	22.856,00	22.856,00
----------	---	------------------------	------------------------	-----------	-----------

Totale Tipologia 100

1.933,67	previsione di competenza previsione di cassa	25.056,00 25.056,00	25.356,00 27.289,67	25.356,00	25.356,00
----------	---	------------------------	------------------------	-----------	-----------

Tipologia 200 Proventi derivanti dall'attività di controllo e repressione delle irregolarità e degli illeciti**Categoria 2 Entrate da famiglie derivanti dall'attività di controllo e repressione delle irregolarità e degli illeciti**

33000	SANZIONI AMMINISTRATIVE PER VIOLAZIONE REGOLAMENTI COMUNALI, ORDINANZE, ECC. (CAP. 3605) POLIZIA LOCALE ED AMMINISTRATIVA/TUTELA ANIMALI	3.02.02.01.000 1.4.2.02.01	10.512,39	previsione di competenza previsione di cassa	160.000,00 226.273,00	200.000,00 210.512,39	200.000,00	200.000,00
	POLIZIA LOCALE ED AMMINISTRATIVA/TUTELA ANIMALI							

Totale Categoria 2

10.512,39	previsione di competenza previsione di cassa	160.000,00 226.273,00	200.000,00 210.512,39	200.000,00	200.000,00
-----------	---	--------------------------	--------------------------	------------	------------



BILANCIO DI PREVISIONE - CAPITOLI

COMUNE DI RUVO DI PUGLIA

ENTRATE

Esercizio: 2020

Responsabile di Servizio POLIZIA LOCALE ED AMMINISTRATIVA/TUTELA ANIMALI								
CAPITOLO	DENOMINAZIONE	PIANO DEI CONTI FINANZIARIO	RESIDUI PRESUNTI AL TERMINE DELL'ESERCIZIO PRECEDENTE QUELLO CUI SI RIFERISCE IL BILANCIO		PREVISIONI DEFINITIVE DELL'ANNO PRECEDENTE			
	RESPONSABILE DI ENTRATA	PIANO DEI CONTI ECONOMICO				PREVISIONI ANNO 2020	PREVISIONI ANNO 2021	PREVISIONI ANNO 2022
	RESPONSABILE DI SERVIZIO							
Totale Tipologia 200			10.512,39	previsione di competenza	160.000,00	200.000,00	200.000,00	200.000,00
				previsione di cassa	226.273,00	210.512,39		
Tipologia 500 Rimborsi e altre entrate correnti								
Categoria 2 Rimborsi in entrata								
52200	RECUPERI A SEGUITO DANNEGGIAMENTO STRADE (CAP.)	3.05.02.04.000	0,00	previsione di competenza	5.000,00	5.000,00	5.000,00	5.000,00
	POLIZIA LOCALE ED AMMINISTRATIVA/TUTELA ANIMALI	1.4.3.02.02		previsione di cassa	5.000,00	5.000,00		
	POLIZIA LOCALE ED AMMINISTRATIVA/TUTELA ANIMALI							
Totale Categoria 2			0,00	previsione di competenza	5.000,00	5.000,00	5.000,00	5.000,00
				previsione di cassa	5.000,00	5.000,00		
Totale Tipologia 500			0,00	previsione di competenza	5.000,00	5.000,00	5.000,00	5.000,00
				previsione di cassa	5.000,00	5.000,00		
Totale Titolo 3			12.446,06	previsione di competenza	333.260,00	230.356,00	230.356,00	230.356,00
				previsione di cassa	433.032,53	242.802,06		



BILANCIO DI PREVISIONE - CAPITOLI

COMUNE DI RUVO DI PUGLIA

ENTRATE

Esercizio: 2020

Responsabile di Servizio POLIZIA LOCALE ED AMMINISTRATIVA/TUTELA ANIMALI								
CAPITOLO	DENOMINAZIONE	PIANO DEI CONTI FINANZIARIO	RESIDUI PRESUNTI AL TERMINE DELL'ESERCIZIO PRECEDENTE QUELLO CUI SI RIFERISCE IL BILANCIO		PREVISIONI DEFINITIVE DELL'ANNO PRECEDENTE			
	RESPONSABILE DI ENTRATA	PIANO DEI CONTI ECONOMICO				PREVISIONI ANNO 2020	PREVISIONI ANNO 2021	PREVISIONI ANNO 2022
	RESPONSABILE DI SERVIZIO							

Titolo 4 Entrate in conto capitale**Tipologia 200 Contributi agli investimenti****Categoria 1 Contributi agli investimenti da amministrazioni pubbliche**

57020	CONTRIBUTO MINISTERO INFRASTRUTTURE PER RAZIONALIZZAZIONE TRAFFICO POLIZIA LOCALE ED AMMINISTRATIVA/TUTELA ANIMALI POLIZIA LOCALE ED AMMINISTRATIVA/TUTELA ANIMALI		0,00	previsione di competenza previsione di cassa	0,00 0,00	0,00 0,00	0,00	0,00
-------	--	--	------	---	--------------	--------------	------	------

Totale Categoria 1

0,00	previsione di competenza previsione di cassa	0,00 0,00	0,00 0,00	0,00
------	---	--------------	--------------	------

Categoria 5 Contributi agli investimenti dall'Unione Europea e dal Resto del Mondo

58901	POR PUGLIA - FESR/FSE 2014/2020 - INTERVENTI PER L'AUMENTO DELLA MOBILITA' SOSTENIBILE NELLE AREE URBANE E SUBURBANE - SMART GIO CITY - (CAP. 5433/01 SP.) POLIZIA LOCALE ED AMMINISTRATIVA/TUTELA ANIMALI POLIZIA LOCALE ED AMMINISTRATIVA/TUTELA ANIMALI	4.02.05.03.000 1.3.2.05.03	0,00	previsione di competenza previsione di cassa	0,00 0,00	355.200,00 355.200,00	0,00	0,00
61435	F.E.S.R. 2007/2013 CONTRIBUTI PER RAFFORZAMENTO STRUTTURE COMUNALI DI PROTEZIONE CIVILE (CAP. 6782 SP) POLIZIA LOCALE ED AMMINISTRATIVA/TUTELA ANIMALI POLIZIA LOCALE ED AMMINISTRATIVA/TUTELA ANIMALI	4.02.05.03.000 1.3.2.05.03	0,00	previsione di competenza previsione di cassa	0,00 0,00	0,00 0,00	0,00	0,00

Totale Categoria 5

0,00	previsione di competenza previsione di cassa	0,00 0,00	355.200,00 355.200,00	0,00
------	---	--------------	--------------------------	------

Totale Tipologia 200

0,00	previsione di competenza previsione di cassa	0,00 0,00	355.200,00 355.200,00	0,00
------	---	--------------	--------------------------	------

Totale Titolo 4

0,00	previsione di competenza previsione di cassa	333.260,00 433.032,53	355.200,00 355.200,00	0,00
------	---	--------------------------	--------------------------	------



BILANCIO DI PREVISIONE - CAPITOLI

COMUNE DI RUVO DI PUGLIA

ENTRATE

Esercizio: 2020

Responsabile di Servizio POLIZIA LOCALE ED AMMINISTRATIVA/TUTELA ANIMALI								
CAPITOLO	DENOMINAZIONE	PIANO DEI CONTI FINANZIARIO	RESIDUI PRESUNTI AL TERMINE DELL'ESERCIZIO PRECEDENTE QUELLO CUI SI RIFERISCE IL BILANCIO		PREVISIONI DEFINITIVE DELL'ANNO PRECEDENTE			
	RESPONSABILE DI ENTRATA	PIANO DEI CONTI ECONOMICO				PREVISIONI ANNO 2020	PREVISIONI ANNO 2021	PREVISIONI ANNO 2022
	RESPONSABILE DI SERVIZIO							
Totale Responsabile di Servizio			122.196,01	previsione di competenza previsione di cassa	333.260,00 433.032,53	902.760,00 1.024.956,01	373.560,00	373.560,00
Totale Titoli			122.196,01	previsione di competenza previsione di cassa	333.260,00 433.032,53	902.760,00 1.024.956,01	373.560,00	373.560,00
				Avanzo di amministrazione	0,00	0,00	0,00	0,00
				Fondo pluriennale vincolato	6.393.757,93	2.313.538,92	0,00	0,00
Totale Generale delle Entrate			122.196,01	previsione di competenza previsione di cassa	6.727.017,93 433.032,53	3.216.298,92 1.024.956,01	373.560,00	373.560,00



BILANCIO DI PREVISIONE - CAPITOLI

COMUNE DI RUVO DI PUGLIA

SPESE

Esercizio: 2020

Responsabile di Servizio POLIZIA LOCALE ED AMMINISTRATIVA/TUTELA ANIMALI								
CAPITOLO	DENOMINAZIONE	PIANO DEI CONTI FINANZIARIO	RESIDUI PRESUNTI AL TERMINE DELL'ESERCIZIO PRECEDENTE QUELLO CUI SI RIFERISCE IL BILANCIO		PREVISIONI DEFINITIVE DELL'ANNO PRECEDENTE	PREVISIONI ANNO 2020	PREVISIONI ANNO 2021	PREVISIONI ANNO 2022
	RESPONSABILE DI SPESA	PIANO DEI CONTI ECONOMICO						
	RESPONSABILE DI SERVIZIO							
DISAVANZO DI AMMINISTRAZIONE						170.000,00		
Missione 1 Servizi istituzionali, generali e di gestione								
Programma 5 Gestione dei beni demaniali e patrimoniali								
Titolo 1 Spese correnti								
Macroaggregato 103 Acquisto di beni e servizi								
66020	CANONE PER VIGILANZA NOTTURNA	1.03.02.13.000	11.680,40	previsione di competenza	21.000,00	21.000,00	21.000,00	21.000,00
	POLIZIA LOCALE ED AMMINISTRATIVA/TUTELA ANIMALI	2.1.2.01.11		di cui già impegnato *		0,00	0,00	0,00
	POLIZIA LOCALE ED AMMINISTRATIVA/TUTELA ANIMALI			di cui FPV	0,00	0,00	0,00	0,00
				previsione di cassa	43.630,53	32.680,40		
Totale Macroaggregato 103			11.680,40	previsione di competenza	21.000,00	21.000,00	21.000,00	21.000,00
				di cui già impegnato *		0,00	0,00	0,00
				di cui FPV	0,00	0,00	0,00	0,00
				previsione di cassa	43.630,53	32.680,40		
Totale Titolo 1			11.680,40	previsione di competenza	21.000,00	21.000,00	21.000,00	21.000,00
				di cui già impegnato *		0,00	0,00	0,00
				di cui FPV	0,00	0,00	0,00	0,00
				previsione di cassa	43.630,53	32.680,40		
Totale Programma 5			11.680,40	previsione di competenza	21.000,00	21.000,00	21.000,00	21.000,00
				di cui già impegnato *		0,00	0,00	0,00
				di cui FPV	0,00	0,00	0,00	0,00
				previsione di cassa	43.630,53	32.680,40		
Totale Missione 1			11.680,40	previsione di competenza	21.000,00	21.000,00	21.000,00	21.000,00
				di cui già impegnato *		0,00	0,00	0,00
				di cui FPV	0,00	0,00	0,00	0,00
				previsione di cassa	43.630,53	32.680,40		



BILANCIO DI PREVISIONE - CAPITOLI

COMUNE DI RUVO DI PUGLIA

SPESE

Esercizio: 2020

Responsabile di Servizio POLIZIA LOCALE ED AMMINISTRATIVA/TUTELA ANIMALI								
CAPITOLO	DENOMINAZIONE	PIANO DEI CONTI FINANZIARIO	RESIDUI PRESUNTI AL TERMINE DELL'ESERCIZIO PRECEDENTE QUELLO CUI SI RIFERISCE IL BILANCIO		PREVISIONI DEFINITIVE DELL'ANNO PRECEDENTE	PREVISIONI ANNO 2020	PREVISIONI ANNO 2021	PREVISIONI ANNO 2022
	RESPONSABILE DI SPESA	PIANO DEI CONTI ECONOMICO						
	RESPONSABILE DI SERVIZIO							

Missione 3 Ordine pubblico e sicurezza**Programma 1 Polizia locale e amministrativa****Titolo 1 Spese correnti****Macroaggregato 101 Redditi da lavoro dipendente**

91100	ASSUNZIONE DI STAGIONALI A PROGETTO POLIZIA LOCALE ED AMMINISTRATIVA/TUTELA ANIMALI	1.01.01.01.000 2.1.4.01.01	0,00	previsione di competenza di cui già impegnato *	0,00	0,00	0,00	0,00
				di cui FPV	0,00	0,00	0,00	0,00
				previsione di cassa	0,00	0,00		
91200	SPESA X ASSISTENZA E PREVIDENZA PERSONALE P.M. (CAP. 330/E) POLIZIA LOCALE ED AMMINISTRATIVA/TUTELA ANIMALI	1.01.02.01.000 2.1.4.02.99	13.720,04	previsione di competenza di cui già impegnato *	13.500,00	13.000,00	16.000,00	16.000,00
				di cui FPV	0,00	0,00	0,00	0,00
				previsione di cassa	25.105,11	26.720,04		
92100	PROGETTI DI POTENZIAMENTO SERVIZI DI CONTROLLO, SERV. NOTTURNO E PREVENZIONE VIOLAZIONE C.D.S. (CAP. 330/E) POLIZIA LOCALE ED AMMINISTRATIVA/TUTELA ANIMALI	1.01.01.01.000 2.1.4.01.01	0,00	previsione di competenza di cui già impegnato *	5.500,00	5.000,00	5.000,00	5.000,00
				di cui FPV	0,00	0,00	0,00	0,00
				previsione di cassa	5.500,00	5.000,00		

Totale Macroaggregato 101

13.720,04	previsione di competenza di cui già impegnato *	19.000,00	18.000,00	21.000,00	21.000,00
	di cui FPV	0,00	0,00	0,00	0,00
	previsione di cassa	30.605,11	31.720,04		

Macroaggregato 102 Imposte e tasse a carico dell'ente

95030	SPESE PER TASSE DI POSSESSO MEZZI P.M. POLIZIA LOCALE ED AMMINISTRATIVA/TUTELA ANIMALI	1.02.01.09.000 2.1.9.01.01	0,00	previsione di competenza di cui già impegnato *	1.000,00	1.000,00	1.000,00	1.000,00
				di cui FPV	0,00	0,00	0,00	0,00
				previsione di cassa	1.000,00	1.000,00		



BILANCIO DI PREVISIONE - CAPITOLI

COMUNE DI RUVO DI PUGLIA

SPESE

Esercizio: 2020

Responsabile di Servizio POLIZIA LOCALE ED AMMINISTRATIVA/TUTELA ANIMALI									
CAPITOLO	DENOMINAZIONE	PIANO DEI CONTI FINANZIARIO	RESIDUI PRESUNTI AL TERMINE DELL'ESERCIZIO PRECEDENTE QUELLO CUI SI RIFERISCE IL BILANCIO		PREVISIONI DEFINITIVE DELL'ANNO PRECEDENTE	PREVISIONI ANNO 2020	PREVISIONI ANNO 2021	PREVISIONI ANNO 2022	
	RESPONSABILE DI SPESA	PIANO DEI CONTI ECONOMICO							
	RESPONSABILE DI SERVIZIO								
Totale Macroaggregato 102				0,00	previsione di competenza	1.000,00	1.000,00	1.000,00	1.000,00
					<i>di cui già impegnato *</i>		0,00	0,00	0,00
					<i>di cui FPV</i>	0,00	0,00	0,00	0,00
					previsione di cassa	1.000,00	1.000,00		
Macroaggregato 103 Acquisto di beni e servizi									
91300	SPESE X STUDI, RICERCA E PROPAGANDA AI FINI DELLA SICUREZZA STRADALE POLIZIA LOCALE ED AMMINISTRATIVA/TUTELA ANIMALI	1.03.02.11.000 2.1.2.01.09	0,00	previsione di competenza	0,00	0,00	0,00	0,00	0,00
					<i>di cui già impegnato *</i>		0,00	0,00	0,00
					<i>di cui FPV</i>	0,00	0,00	0,00	0,00
					previsione di cassa	0,00	0,00		
93000	SPESE PER IL VESTIARIO AL PERSONALE DELLA POLIZIA LOCALE POLIZIA LOCALE ED AMMINISTRATIVA/TUTELA ANIMALI	1.03.01.02.000 2.1.1.01.02	0,00	previsione di competenza	0,00	0,00	0,00	0,00	0,00
					<i>di cui già impegnato *</i>		0,00	0,00	0,00
					<i>di cui FPV</i>	0,00	0,00	0,00	0,00
					previsione di cassa	0,00	0,00		
93001	SPESE PER IL VESTIARIO AL PERSONALE DELLA POLIZIA LOCALE POLIZIA LOCALE ED AMMINISTRATIVA/TUTELA ANIMALI	1.03.01.02.000 2.1.1.01.02	5.000,68	previsione di competenza	10.000,00	10.000,00	65.000,00	0,00	0,00
					<i>di cui già impegnato *</i>		0,00	0,00	0,00
					<i>di cui FPV</i>	0,00	0,00	0,00	0,00
					previsione di cassa	16.195,84	15.000,68		
93500	SPESE PER L'ARMAMENTO P.M. POLIZIA LOCALE ED AMMINISTRATIVA/TUTELA ANIMALI	1.03.01.04.000 2.1.1.01.04	1.233,68	previsione di competenza	1.500,00	2.000,00	2.000,00	2.000,00	2.000,00
					<i>di cui già impegnato *</i>		0,00	0,00	0,00
					<i>di cui FPV</i>	0,00	0,00	0,00	0,00
					previsione di cassa	1.500,00	3.233,68		
93600	SPESE PER OBIETTORI DI COSCIENZA POLIZIA LOCALE ED AMMINISTRATIVA/TUTELA ANIMALI		0,00	previsione di competenza	0,00	0,00	0,00	0,00	0,00
					<i>di cui già impegnato *</i>		0,00	0,00	0,00
					<i>di cui FPV</i>	0,00	0,00	0,00	0,00
					previsione di cassa	0,00	0,00		



BILANCIO DI PREVISIONE - CAPITOLI

COMUNE DI RUVO DI PUGLIA

SPESE

Esercizio: 2020

Responsabile di Servizio POLIZIA LOCALE ED AMMINISTRATIVA/TUTELA ANIMALI								
CAPITOLO	DENOMINAZIONE	PIANO DEI CONTI FINANZIARIO	RESIDUI PRESUNTI AL TERMINE DELL'ESERCIZIO PRECEDENTE QUELLO CUI SI RIFERISCE IL BILANCIO		PREVISIONI DEFINITIVE DELL'ANNO PRECEDENTE	PREVISIONI ANNO 2020	PREVISIONI ANNO 2021	PREVISIONI ANNO 2022
	RESPONSABILE DI SPESA	PIANO DEI CONTI ECONOMICO						
	RESPONSABILE DI SERVIZIO							
94020	SPESE DI MANTENIMENTO E FUNZIONAMENTO DEGLI UFFICI DI POLIZIA MUNICIPALE POLIZIA LOCALE ED AMMINISTRATIVA/TUTELA ANIMALI POLIZIA LOCALE ED AMMINISTRATIVA/TUTELA ANIMALI	1.03.02.13.000 2.1.2.01.11	3.221,47	previsione di competenza <i>di cui già impegnato *</i> <i>di cui FPV</i> previsione di cassa	6.000,00 0,00 6.598,72	6.000,00 0,00 0,00 9.221,47	6.000,00 0,00 0,00 6.000,00	9.000,00 0,00 0,00 0,00
94061	SPESE PER STAMPATI, CANCELLERIA E VARIE UFFICI P.M. POLIZIA LOCALE ED AMMINISTRATIVA/TUTELA ANIMALI POLIZIA LOCALE ED AMMINISTRATIVA/TUTELA ANIMALI	1.03.01.02.000 2.1.1.01.02	2.796,08	previsione di competenza <i>di cui già impegnato *</i> <i>di cui FPV</i> previsione di cassa	3.000,00 0,00 5.350,08	2.000,00 0,00 0,00 4.796,08	2.000,00 0,00 0,00 2.000,00	4.000,00 0,00 0,00 0,00
94070	SPESE PER ACQUISTO AUTOMEZZI ED ATTREZZATURE SERVIZI POLIZIA MUNIC. POLIZIA LOCALE ED AMMINISTRATIVA/TUTELA ANIMALI POLIZIA LOCALE ED AMMINISTRATIVA/TUTELA ANIMALI	1.03.01.02.000 2.1.1.01.02	0,00	previsione di competenza <i>di cui già impegnato *</i> <i>di cui FPV</i> previsione di cassa	0,00 0,00 0,00	0,00 0,00 0,00 0,00	0,00 0,00 0,00 0,00	0,00 0,00 0,00 0,00
94071	SPESE PER ACQUISTO AUTOMEZZI ED ATTREZZATURE SERVIZI POLIZIA MUNIC. POLIZIA LOCALE ED AMMINISTRATIVA/TUTELA ANIMALI POLIZIA LOCALE ED AMMINISTRATIVA/TUTELA ANIMALI	1.03.02.99.000 2.1.2.01.99	4.320,47	previsione di competenza <i>di cui già impegnato *</i> <i>di cui FPV</i> previsione di cassa	5.000,00 0,00 7.610,00	5.000,00 0,00 0,00 9.320,47	5.000,00 0,00 0,00 5.000,00	5.000,00 0,00 0,00 0,00
95010	SPESE PER MANUTENZIONE MEZZI IN DOTAZIONE ALLA P.M. POLIZIA LOCALE ED AMMINISTRATIVA/TUTELA ANIMALI POLIZIA LOCALE ED AMMINISTRATIVA/TUTELA ANIMALI	1.03.02.09.000 2.1.2.01.07	1.227,32	previsione di competenza <i>di cui già impegnato *</i> <i>di cui FPV</i> previsione di cassa	2.000,00 0,00 2.000,00	2.000,00 0,00 0,00 3.227,32	2.000,00 0,00 0,00 2.000,00	4.000,00 0,00 0,00 0,00
95021	SPESE PER CARBURANTI E LUBRIFICANTI MEZZI POLIZIA MUNICIPALE POLIZIA LOCALE ED AMMINISTRATIVA/TUTELA ANIMALI POLIZIA LOCALE ED AMMINISTRATIVA/TUTELA ANIMALI	1.03.01.02.000 2.1.1.01.02	695,40	previsione di competenza <i>di cui già impegnato *</i> <i>di cui FPV</i> previsione di cassa	5.000,00 0,00 5.643,13	5.000,00 0,00 0,00 5.695,40	5.000,00 0,00 0,00 5.000,00	5.000,00 0,00 0,00 0,00



BILANCIO DI PREVISIONE - CAPITOLI

COMUNE DI RUVO DI PUGLIA

SPESE

Esercizio: 2020

Responsabile di Servizio POLIZIA LOCALE ED AMMINISTRATIVA/TUTELA ANIMALI								
CAPITOLO	DENOMINAZIONE	PIANO DEI CONTI FINANZIARIO	RESIDUI PRESUNTI AL TERMINE DELL'ESERCIZIO PRECEDENTE QUELLO CUI SI RIFERISCE IL BILANCIO		PREVISIONI DEFINITIVE DELL'ANNO PRECEDENTE	PREVISIONI ANNO 2020	PREVISIONI ANNO 2021	PREVISIONI ANNO 2022
	RESPONSABILE DI SPESA	PIANO DEI CONTI ECONOMICO						
	RESPONSABILE DI SERVIZIO							
95041	SPESE DIVERSE PER IL PARCO VEICOLI POLIZIA MUNICIPALE (CAP. 330/E) POLIZIA LOCALE ED AMMINISTRATIVA/TUTELA ANIMALI POLIZIA LOCALE ED AMMINISTRATIVA/TUTELA ANIMALI	1.03.02.09.000 2.1.2.01.07	1.514,93	previsione di competenza <i>di cui già impegnato *</i> <i>di cui FPV</i> previsione di cassa	9.000,00 0,00 9.764,93	9.000,00 0,00 0,00 10.514,93	10.000,00 0,00 0,00 10.000,00	10.000,00 0,00 0,00 10.000,00
95050	SPESE PER CUSTODIA VEICOLI SEQUESTRATI POLIZIA LOCALE ED AMMINISTRATIVA/TUTELA ANIMALI POLIZIA LOCALE ED AMMINISTRATIVA/TUTELA ANIMALI	1.03.02.99.000 2.1.2.01.99	368,70	previsione di competenza <i>di cui già impegnato *</i> <i>di cui FPV</i> previsione di cassa	2.000,00 0,00 8.562,94	2.000,00 0,00 0,00 2.368,70	2.000,00 0,00 0,00 2.000,00	3.000,00 0,00 0,00 3.000,00
95070	RIMBORSO SPESE DI NOTIFICHE ATTI DI P.M. POLIZIA LOCALE ED AMMINISTRATIVA/TUTELA ANIMALI POLIZIA LOCALE ED AMMINISTRATIVA/TUTELA ANIMALI	1.03.02.16.000 2.1.2.01.14	8.600,00	previsione di competenza <i>di cui già impegnato *</i> <i>di cui FPV</i> previsione di cassa	2.000,00 0,00 3.599,95	15.000,00 0,00 0,00 23.600,00	15.000,00 0,00 0,00 15.000,00	15.000,00 0,00 0,00 15.000,00
Totale Macroaggregato 103			28.978,73	previsione di competenza <i>di cui già impegnato *</i> <i>di cui FPV</i> previsione di cassa	45.500,00 0,00 66.825,59	58.000,00 0,00 0,00 86.978,73	114.000,00 0,00 0,00 114.000,00	57.000,00 0,00 0,00 57.000,00
Macroaggregato 104 Trasferimenti correnti								
92500	SPESE PER CONVENZIONI CON ASSOCIAZIONI DI VOLONTARIATO A SUPPORTO ATTIVITA' DI CONTROLLO POLIZIA LOCALE ED AMMINISTRATIVA/TUTELA ANIMALI POLIZIA LOCALE ED AMMINISTRATIVA/TUTELA ANIMALI	1.04.04.01.000 2.3.1.04.01	1.950,00	previsione di competenza <i>di cui già impegnato *</i> <i>di cui FPV</i> previsione di cassa	12.000,00 0,00 15.750,00	22.000,00 0,00 0,00 23.950,00	12.000,00 0,00 0,00 12.000,00	12.000,00 0,00 0,00 12.000,00
Totale Macroaggregato 104			1.950,00	previsione di competenza <i>di cui già impegnato *</i> <i>di cui FPV</i> previsione di cassa	12.000,00 0,00 15.750,00	22.000,00 0,00 0,00 23.950,00	12.000,00 0,00 0,00 12.000,00	12.000,00 0,00 0,00 12.000,00
Macroaggregato 109 Rimborsi e poste correttive delle entrate								



BILANCIO DI PREVISIONE - CAPITOLI

COMUNE DI RUVO DI PUGLIA

SPESE

Esercizio: 2020

Responsabile di Servizio POLIZIA LOCALE ED AMMINISTRATIVA/TUTELA ANIMALI								
CAPITOLO	DENOMINAZIONE	PIANO DEI CONTI FINANZIARIO	RESIDUI PRESUNTI AL TERMINE DELL'ESERCIZIO PRECEDENTE QUELLO CUI SI RIFERISCE IL BILANCIO		PREVISIONI DEFINITIVE DELL'ANNO PRECEDENTE	PREVISIONI ANNO 2020	PREVISIONI ANNO 2021	PREVISIONI ANNO 2022
	RESPONSABILE DI SPESA	PIANO DEI CONTI ECONOMICO						
	RESPONSABILE DI SERVIZIO							
95060	RESTITUZIONE SANZIONI AL CODICE DELLA STRADA	1.09.99.04.000	0,00	previsione di competenza	1.000,00	1.000,00	1.000,00	1.000,00
	POLIZIA LOCALE ED AMMINISTRATIVA/TUTELA ANIMALI	2.1.9.99.08		di cui già impegnato *		0,00	0,00	0,00
	POLIZIA LOCALE ED AMMINISTRATIVA/TUTELA ANIMALI			di cui FPV	0,00	0,00	0,00	0,00
	POLIZIA LOCALE ED AMMINISTRATIVA/TUTELA ANIMALI			previsione di cassa	1.000,00	1.000,00		
Totale Macroaggregato 109			0,00	previsione di competenza	1.000,00	1.000,00	1.000,00	1.000,00
				di cui già impegnato *		0,00	0,00	0,00
				di cui FPV	0,00	0,00	0,00	0,00
				previsione di cassa	1.000,00	1.000,00		
Totale Titolo 1			44.648,77	previsione di competenza	78.500,00	100.000,00	149.000,00	92.000,00
				di cui già impegnato *		0,00	0,00	0,00
				di cui FPV	0,00	0,00	0,00	0,00
				previsione di cassa	115.180,70	144.648,77		
Titolo 2 Spese in conto capitale								
Macroaggregato 202 Investimenti fissi lordi e acquisto di terreni								
546200	ACQUISTO STRUTTURE PER POLIZIA MUNICIPALE (E.P.)	2.02.01.05.000	0,00	previsione di competenza	0,00	0,00	0,00	0,00
	POLIZIA LOCALE ED AMMINISTRATIVA/TUTELA ANIMALI	1.2.2.02.05.99		di cui già impegnato *		0,00	0,00	0,00
	POLIZIA LOCALE ED AMMINISTRATIVA/TUTELA ANIMALI			di cui FPV	0,00	0,00	0,00	0,00
	POLIZIA LOCALE ED AMMINISTRATIVA/TUTELA ANIMALI			previsione di cassa	0,00	0,00		
546201	ACQUISTO STRUTTURE PER POLIZIA LOCALE (CAP. 573/30 EN)	2.02.01.05.000	0,00	previsione di competenza	0,00	0,00	0,00	0,00
	POLIZIA LOCALE ED AMMINISTRATIVA/TUTELA ANIMALI	1.2.2.02.05.99		di cui già impegnato *		0,00	0,00	0,00
	POLIZIA LOCALE ED AMMINISTRATIVA/TUTELA ANIMALI			di cui FPV	0,00	0,00	0,00	0,00
	POLIZIA LOCALE ED AMMINISTRATIVA/TUTELA ANIMALI			previsione di cassa	0,00	0,00		
546202	SPESE DI INVESTIMENTO PER POTENZIAMENTO DEL SERVIZIO DI CONTROLLO (CAP. 330 SP)	2.02.01.05.000	11.172,09	previsione di competenza	45.227,54	35.682,26	10.000,00	10.000,00
	POLIZIA LOCALE ED AMMINISTRATIVA/TUTELA ANIMALI	1.2.2.02.05.99		di cui già impegnato *		25.682,26	0,00	0,00
	POLIZIA LOCALE ED AMMINISTRATIVA/TUTELA ANIMALI			di cui FPV	25.682,26	0,00	0,00	0,00
	POLIZIA LOCALE ED AMMINISTRATIVA/TUTELA ANIMALI			previsione di cassa	28.413,70	46.854,35		



BILANCIO DI PREVISIONE - CAPITOLI

COMUNE DI RUVO DI PUGLIA

SPESE

Esercizio: 2020

Responsabile di Servizio POLIZIA LOCALE ED AMMINISTRATIVA/TUTELA ANIMALI								
CAPITOLO	DENOMINAZIONE	PIANO DEI CONTI FINANZIARIO	RESIDUI PRESUNTI AL TERMINE DELL'ESERCIZIO PRECEDENTE QUELLO CUI SI RIFERISCE IL BILANCIO		PREVISIONI DEFINITIVE DELL'ANNO PRECEDENTE	PREVISIONI ANNO 2020	PREVISIONI ANNO 2021	PREVISIONI ANNO 2022
	RESPONSABILE DI SPESA	PIANO DEI CONTI ECONOMICO						
	RESPONSABILE DI SERVIZIO							
Totale Macroaggregato 202			11.172,09	previsione di competenza	45.227,54	35.682,26	10.000,00	10.000,00
				<i>di cui già impegnato *</i>		25.682,26	0,00	0,00
				<i>di cui FPV</i>	25.682,26	0,00	0,00	0,00
				previsione di cassa	28.413,70	46.854,35		
Totale Titolo 2			11.172,09	previsione di competenza	45.227,54	35.682,26	10.000,00	10.000,00
				<i>di cui già impegnato *</i>		25.682,26	0,00	0,00
				<i>di cui FPV</i>	25.682,26	0,00	0,00	0,00
				previsione di cassa	28.413,70	46.854,35		
Totale Programma 1			55.820,86	previsione di competenza	123.727,54	135.682,26	159.000,00	102.000,00
				<i>di cui già impegnato *</i>		25.682,26	0,00	0,00
				<i>di cui FPV</i>	25.682,26	0,00	0,00	0,00
				previsione di cassa	143.594,40	191.503,12		
Programma 2 Sistema integrato di sicurezza urbana								
Titolo 1 Spese correnti								
Macroaggregato 104 Trasferimenti correnti								
95080	CONTRIBUTI A PARZIALE RISTORO DANNI SUBITI DA CITTADINI A SEGUITO EPISODIO DINAMITARDO	1.04.02.05.000 2.3.1.02.99	0,00	previsione di competenza	0,00	10.000,00	0,00	0,00
				<i>di cui già impegnato *</i>		0,00	0,00	0,00
				<i>di cui FPV</i>	0,00	0,00	0,00	0,00
				previsione di cassa	0,00	0,00		
Totale Macroaggregato 104			0,00	previsione di competenza	0,00	10.000,00	0,00	0,00
				<i>di cui già impegnato *</i>		0,00	0,00	0,00
				<i>di cui FPV</i>	0,00	0,00	0,00	0,00
				previsione di cassa	0,00	0,00		
Totale Titolo 1			0,00	previsione di competenza	0,00	10.000,00	0,00	0,00
				<i>di cui già impegnato *</i>		0,00	0,00	0,00
				<i>di cui FPV</i>	0,00	0,00	0,00	0,00
				previsione di cassa	0,00	0,00		
Titolo 2 Spese in conto capitale								
Macroaggregato 202 Investimenti fissi lordi e acquisto di terreni								



BILANCIO DI PREVISIONE - CAPITOLI

COMUNE DI RUVO DI PUGLIA

SPESE

Esercizio: 2020

Responsabile di Servizio POLIZIA LOCALE ED AMMINISTRATIVA/TUTELA ANIMALI									
CAPITOLO	DENOMINAZIONE	PIANO DEI CONTI FINANZIARIO	RESIDUI PRESUNTI AL TERMINE DELL'ESERCIZIO PRECEDENTE QUELLO CUI SI RIFERISCE IL BILANCIO		PREVISIONI DEFINITIVE DELL'ANNO PRECEDENTE	PREVISIONI ANNO 2020	PREVISIONI ANNO 2021	PREVISIONI ANNO 2022	
	RESPONSABILE DI SPESA								
	RESPONSABILE DI SERVIZIO	PIANO DEI CONTI ECONOMICO							
546203	COMPLETAMENTO INGFRASSTRUTTURALE VIDEO SORVEGLIANZA URBANA (CAP.619/13 ENT.)	2.02.01.04.000 1.2.2.04.02.01	1.327,97	previsione di competenza <i>di cui già impegnato *</i> <i>di cui FPV</i>	0,00 0,00	0,00 0,00	0,00 0,00	0,00 0,00	0,00 0,00
	POLIZIA LOCALE ED AMMINISTRATIVA/TUTELA ANIMALI			previsione di cassa	3.689,28	1.327,97			
	POLIZIA LOCALE ED AMMINISTRATIVA/TUTELA ANIMALI								
Totale Macroaggregato 202			1.327,97	previsione di competenza <i>di cui già impegnato *</i> <i>di cui FPV</i> previsione di cassa	0,00 0,00 3.689,28	0,00 0,00 1.327,97	0,00 0,00 0,00	0,00 0,00 0,00	0,00 0,00 0,00
Totale Titolo 2			1.327,97	previsione di competenza <i>di cui già impegnato *</i> <i>di cui FPV</i> previsione di cassa	0,00 0,00 3.689,28	0,00 0,00 1.327,97	0,00 0,00 0,00	0,00 0,00 0,00	0,00 0,00 0,00
Totale Programma 2			1.327,97	previsione di competenza <i>di cui già impegnato *</i> <i>di cui FPV</i> previsione di cassa	0,00 0,00 3.689,28	10.000,00 0,00 1.327,97	0,00 0,00 0,00	0,00 0,00 0,00	0,00 0,00 0,00
Totale Missione 3			57.148,83	previsione di competenza <i>di cui già impegnato *</i> <i>di cui FPV</i> previsione di cassa	123.727,54 25.682,26 147.283,68	145.682,26 0,00 192.831,09	159.000,00 0,00 0,00	102.000,00 0,00 0,00	102.000,00 0,00 0,00



BILANCIO DI PREVISIONE - CAPITOLI

COMUNE DI RUVO DI PUGLIA

SPESE

Esercizio: 2020

Responsabile di Servizio POLIZIA LOCALE ED AMMINISTRATIVA/TUTELA ANIMALI								
CAPITOLO	DENOMINAZIONE	PIANO DEI CONTI FINANZIARIO	RESIDUI PRESUNTI AL TERMINE DELL'ESERCIZIO PRECEDENTE QUELLO CUI SI RIFERISCE IL BILANCIO		PREVISIONI DEFINITIVE DELL'ANNO PRECEDENTE	PREVISIONI ANNO 2020	PREVISIONI ANNO 2021	PREVISIONI ANNO 2022
	RESPONSABILE DI SPESA	PIANO DEI CONTI ECONOMICO						
	RESPONSABILE DI SERVIZIO							

Missione 9 Sviluppo sostenibile e tutela del territorio e dell'ambiente**Programma 3 Rifiuti****Titolo 1 Spese correnti****Macroaggregato 103 Acquisto di beni e servizi**

263600	SPESE PER ATTIVITA' EDUCAZIONE AMBIENTALE (CAP/ E 19800)	1.03.02.99.000	6.000,00	previsione di competenza	0,00	0,00	0,00	0,00
	POLIZIA LOCALE ED AMMINISTRATIVA/TUTELA ANIMALI	2.1.2.01.99		di cui già impegnato *		0,00	0,00	0,00
				di cui FPV	0,00	0,00	0,00	0,00
	POLIZIA LOCALE ED AMMINISTRATIVA/TUTELA ANIMALI			previsione di cassa	6.000,00	6.000,00		

Totale Macroaggregato 103			6.000,00	previsione di competenza	0,00	0,00	0,00	0,00
				di cui già impegnato *		0,00	0,00	0,00
				di cui FPV	0,00	0,00	0,00	0,00
				previsione di cassa	6.000,00	6.000,00		

Totale Titolo 1			6.000,00	previsione di competenza	0,00	0,00	0,00	0,00
				di cui già impegnato *		0,00	0,00	0,00
				di cui FPV	0,00	0,00	0,00	0,00
				previsione di cassa	6.000,00	6.000,00		

Totale Programma 3			6.000,00	previsione di competenza	0,00	0,00	0,00	0,00
				di cui già impegnato *		0,00	0,00	0,00
				di cui FPV	0,00	0,00	0,00	0,00
				previsione di cassa	6.000,00	6.000,00		

Programma 5 Aree protette, parchi naturali, protezione naturalistica e forestazione**Titolo 1 Spese correnti****Macroaggregato 103 Acquisto di beni e servizi**

304200	SPESE PER ATTIVITA' DI RICOSTRUZIONE E MIGLIORAMENTO DELL'ECOSISTEMA FORESTALE (CAP.523)	1.03.02.99.000	0,00	previsione di competenza	2.200,00	2.500,00	2.500,00	2.500,00
	POLIZIA LOCALE ED AMMINISTRATIVA/TUTELA ANIMALI	2.1.2.01.99		di cui già impegnato *		0,00	0,00	0,00
				di cui FPV	0,00	0,00	0,00	0,00
	POLIZIA LOCALE ED AMMINISTRATIVA/TUTELA ANIMALI			previsione di cassa	2.200,00	2.500,00		



BILANCIO DI PREVISIONE - CAPITOLI

COMUNE DI RUVO DI PUGLIA

SPESE

Esercizio: 2020

Responsabile di Servizio POLIZIA LOCALE ED AMMINISTRATIVA/TUTELA ANIMALI								
CAPITOLO	DENOMINAZIONE	PIANO DEI CONTI FINANZIARIO	RESIDUI PRESUNTI AL TERMINE DELL'ESERCIZIO PRECEDENTE QUELLO CUI SI RIFERISCE IL BILANCIO		PREVISIONI DEFINITIVE DELL'ANNO PRECEDENTE	PREVISIONI ANNO 2020	PREVISIONI ANNO 2021	PREVISIONI ANNO 2022
	RESPONSABILE DI SPESA	PIANO DEI CONTI ECONOMICO						
	RESPONSABILE DI SERVIZIO							
Totale Macroaggregato 103			0,00	previsione di competenza	2.200,00	2.500,00	2.500,00	2.500,00
				<i>di cui già impegnato *</i>		0,00	0,00	0,00
				<i>di cui FPV</i>	0,00	0,00	0,00	0,00
				previsione di cassa	2.200,00	2.500,00		
Totale Titolo 1			0,00	previsione di competenza	2.200,00	2.500,00	2.500,00	2.500,00
				<i>di cui già impegnato *</i>		0,00	0,00	0,00
				<i>di cui FPV</i>	0,00	0,00	0,00	0,00
				previsione di cassa	2.200,00	2.500,00		
Totale Programma 5			0,00	previsione di competenza	2.200,00	2.500,00	2.500,00	2.500,00
				<i>di cui già impegnato *</i>		0,00	0,00	0,00
				<i>di cui FPV</i>	0,00	0,00	0,00	0,00
				previsione di cassa	2.200,00	2.500,00		
Totale Missione 9			6.000,00	previsione di competenza	2.200,00	2.500,00	2.500,00	2.500,00
				<i>di cui già impegnato *</i>		0,00	0,00	0,00
				<i>di cui FPV</i>	0,00	0,00	0,00	0,00
				previsione di cassa	8.200,00	8.500,00		



BILANCIO DI PREVISIONE - CAPITOLI

COMUNE DI RUVO DI PUGLIA

SPESE

Esercizio: 2020

Responsabile di Servizio POLIZIA LOCALE ED AMMINISTRATIVA/TUTELA ANIMALI								
CAPITOLO	DENOMINAZIONE	PIANO DEI CONTI FINANZIARIO	RESIDUI PRESUNTI AL TERMINE DELL'ESERCIZIO PRECEDENTE QUELLO CUI SI RIFERISCE IL BILANCIO		PREVISIONI DEFINITIVE DELL'ANNO PRECEDENTE	PREVISIONI ANNO 2020	PREVISIONI ANNO 2021	PREVISIONI ANNO 2022
	RESPONSABILE DI SPESA	PIANO DEI CONTI ECONOMICO						
	RESPONSABILE DI SERVIZIO							

Missione 10 Trasporti e diritto alla mobilità**Programma 2 Trasporto pubblico locale****Titolo 1 Spese correnti****Macroaggregato 103 Acquisto di beni e servizi**

381100	SPESE PER TRASPORTO PUBBLICO	1.03.02.15.000	43.826,50	previsione di competenza	179.000,00	199.000,00	199.000,00	201.000,00
	POLIZIA LOCALE ED AMMINISTRATIVA/TUTELA ANIMALI	2.1.2.01.13		di cui già impegnato *		0,00	0,00	0,00
	POLIZIA LOCALE ED AMMINISTRATIVA/TUTELA ANIMALI			di cui FPV	0,00	0,00	0,00	0,00
				previsione di cassa	247.427,52	242.826,50		

Totale Macroaggregato 103

43.826,50	previsione di competenza	179.000,00	199.000,00	199.000,00	201.000,00
	di cui già impegnato *		0,00	0,00	0,00
	di cui FPV	0,00	0,00	0,00	0,00
	previsione di cassa	247.427,52	242.826,50		

Totale Titolo 1

43.826,50	previsione di competenza	179.000,00	199.000,00	199.000,00	201.000,00
	di cui già impegnato *		0,00	0,00	0,00
	di cui FPV	0,00	0,00	0,00	0,00
	previsione di cassa	247.427,52	242.826,50		

Titolo 2 Spese in conto capitale**Macroaggregato 202 Investimenti fissi lordi e acquisto di terreni**

543301	INTERVENTI PER AUMENTO DELLA MOBILITA' SOSTENIBILE NELLE AREE URBANE E SUBURBANE - SMART GIO CITY - (CAP. 589/01 ENTR.)	2.02.01.01.000 1.2.2.02.01.99	0,00	previsione di competenza	0,00	0,00	0,00	0,00
	POLIZIA LOCALE ED AMMINISTRATIVA/TUTELA ANIMALI			di cui già impegnato *		0,00	0,00	0,00
	POLIZIA LOCALE ED AMMINISTRATIVA/TUTELA ANIMALI			di cui FPV	0,00	0,00	0,00	0,00
				previsione di cassa	0,00	0,00		

843301	INTERVENTI PER L'AUMENTO DELLA MOBILITA' SOSTENIBILE NELLE AREE URBANE E SUBURBANE - SMART GIO CITY - (CAP. 589/01 ENT.)	2.02.01.01.000 1.2.2.02.01.99	0,00	previsione di competenza	0,00	355.200,00	0,00	0,00
	POLIZIA LOCALE ED AMMINISTRATIVA/TUTELA ANIMALI			di cui già impegnato *		0,00	0,00	0,00
	POLIZIA LOCALE ED AMMINISTRATIVA/TUTELA ANIMALI			di cui FPV	0,00	0,00	0,00	0,00
				previsione di cassa	0,00	355.200,00		



BILANCIO DI PREVISIONE - CAPITOLI

COMUNE DI RUVO DI PUGLIA

SPESE

Esercizio: 2020

Responsabile di Servizio POLIZIA LOCALE ED AMMINISTRATIVA/TUTELA ANIMALI									
CAPITOLO	DENOMINAZIONE		PIANO DEI CONTI FINANZIARIO	RESIDUI PRESUNTI AL TERMINE DELL'ESERCIZIO PRECEDENTE QUELLO CUI SI RIFERISCE IL BILANCIO		PREVISIONI DEFINITIVE DELL'ANNO PRECEDENTE	PREVISIONI ANNO 2020	PREVISIONI ANNO 2021	PREVISIONI ANNO 2022
	RESPONSABILE DI SPESA								
	RESPONSABILE DI SERVIZIO		PIANO DEI CONTI ECONOMICO						
Totale Macroaggregato 202			0,00	previsione di competenza	0,00	355.200,00	0,00	0,00	
				<i>di cui già impegnato *</i>		0,00	0,00	0,00	
				<i>di cui FPV</i>	0,00	0,00	0,00	0,00	
				previsione di cassa	0,00	355.200,00			
Totale Titolo 2			0,00	previsione di competenza	0,00	355.200,00	0,00	0,00	
				<i>di cui già impegnato *</i>		0,00	0,00	0,00	
				<i>di cui FPV</i>	0,00	0,00	0,00	0,00	
				previsione di cassa	0,00	355.200,00			
Totale Programma 2			43.826,50	previsione di competenza	179.000,00	554.200,00	199.000,00	201.000,00	
				<i>di cui già impegnato *</i>		0,00	0,00	0,00	
				<i>di cui FPV</i>	0,00	0,00	0,00	0,00	
				previsione di cassa	247.427,52	598.026,50			
Programma 4 Altre modalità di trasporto									
Titolo 1 Spese correnti									
Macroaggregato 103 Acquisto di beni e servizi									
360900	ATTIVITA' PROGETTUALI DI MOBILITA' SOSTENIBILE CASA-SCUOLA E SCUOLA-LAVORO (TERRA MARIS) - (CAP. 194/ENTR.)	1.03.02.04.000 2.1.2.01.04	0,00	previsione di competenza	0,00	174.000,00	0,00	0,00	
	<i>POLIZIA LOCALE ED AMMINISTRATIVA/TUTELA ANIMALI</i>			<i>di cui già impegnato *</i>		0,00	0,00	0,00	
	<i>POLIZIA LOCALE ED AMMINISTRATIVA/TUTELA ANIMALI</i>			<i>di cui FPV</i>	0,00	0,00	0,00	0,00	
	<i>POLIZIA LOCALE ED AMMINISTRATIVA/TUTELA ANIMALI</i>			previsione di cassa	0,00	174.000,00			
Totale Macroaggregato 103			0,00	previsione di competenza	0,00	174.000,00	0,00	0,00	
				<i>di cui già impegnato *</i>		0,00	0,00	0,00	
				<i>di cui FPV</i>	0,00	0,00	0,00	0,00	
				previsione di cassa	0,00	174.000,00			
Macroaggregato 104 Trasferimenti correnti									
381200	CONTRIBUTI PER ACQUISTO MEZZI MOBILITA' LENTA	1.04.02.05.000 2.3.1.02.99	10.000,00	previsione di competenza	10.000,00	5.000,00	10.000,00	10.000,00	
	<i>POLIZIA LOCALE ED AMMINISTRATIVA/TUTELA ANIMALI</i>			<i>di cui già impegnato *</i>		0,00	0,00	0,00	
	<i>POLIZIA LOCALE ED AMMINISTRATIVA/TUTELA ANIMALI</i>			<i>di cui FPV</i>	0,00	0,00	0,00	0,00	
	<i>POLIZIA LOCALE ED AMMINISTRATIVA/TUTELA ANIMALI</i>			previsione di cassa	10.000,00	15.000,00			



BILANCIO DI PREVISIONE - CAPITOLI

COMUNE DI RUVO DI PUGLIA

SPESE

Esercizio: 2020

Responsabile di Servizio POLIZIA LOCALE ED AMMINISTRATIVA/TUTELA ANIMALI								
CAPITOLO	DENOMINAZIONE	PIANO DEI CONTI FINANZIARIO	RESIDUI PRESUNTI AL TERMINE DELL'ESERCIZIO PRECEDENTE QUELLO CUI SI RIFERISCE IL BILANCIO		PREVISIONI DEFINITIVE DELL'ANNO PRECEDENTE	PREVISIONI ANNO 2020	PREVISIONI ANNO 2021	PREVISIONI ANNO 2022
	RESPONSABILE DI SPESA	PIANO DEI CONTI ECONOMICO						
	RESPONSABILE DI SERVIZIO							
Totale Macroaggregato 104			10.000,00	previsione di competenza	10.000,00	5.000,00	10.000,00	10.000,00
				<i>di cui già impegnato *</i>		0,00	0,00	0,00
				<i>di cui FPV</i>	0,00	0,00	0,00	0,00
				previsione di cassa	10.000,00	15.000,00		
Totale Titolo 1			10.000,00	previsione di competenza	10.000,00	179.000,00	10.000,00	10.000,00
				<i>di cui già impegnato *</i>		0,00	0,00	0,00
				<i>di cui FPV</i>	0,00	0,00	0,00	0,00
				previsione di cassa	10.000,00	189.000,00		
Totale Programma 4			10.000,00	previsione di competenza	10.000,00	179.000,00	10.000,00	10.000,00
				<i>di cui già impegnato *</i>		0,00	0,00	0,00
				<i>di cui FPV</i>	0,00	0,00	0,00	0,00
				previsione di cassa	10.000,00	189.000,00		
Programma 5 Viabilità e infrastrutture stradali								
Titolo 1 Spese correnti								
Macroaggregato 103 Acquisto di beni e servizi								
358000	LAVORI DI RIPRISTINO A SEGUITO DI DANNEGGIAMENTO STRADE ED IMPIANTI SEMAFORICI E DI PUBBLICA ILLUMINAZIONE (CAP. 522/E) POLIZIA LOCALE ED AMMINISTRATIVA/TUTELA ANIMALI	1.03.02.09.000 2.1.2.01.07	3.163,92	previsione di competenza	5.000,00	5.000,00	5.000,00	5.000,00
				<i>di cui già impegnato *</i>		0,00	0,00	0,00
				<i>di cui FPV</i>	0,00	0,00	0,00	0,00
				previsione di cassa	8.717,33	8.163,92		
360000	SPESE PER MANUTENZIONE SEMAFORI E SERVIZIO TRANSENNAMENTO POLIZIA LOCALE ED AMMINISTRATIVA/TUTELA ANIMALI	1.03.02.13.000 2.1.2.01.11	2.029,65	previsione di competenza	24.400,00	24.400,00	24.400,00	24.400,00
				<i>di cui già impegnato *</i>		0,00	0,00	0,00
				<i>di cui FPV</i>	0,00	0,00	0,00	0,00
				previsione di cassa	26.429,27	26.429,65		
360400	SERVIZI AGGIUNTIVI DI TRANSENNAMENTO POLIZIA LOCALE ED AMMINISTRATIVA/TUTELA ANIMALI	1.03.02.13.000 2.1.2.01.11	1.464,64	previsione di competenza	3.500,00	4.000,00	4.000,00	4.000,00
				<i>di cui già impegnato *</i>		0,00	0,00	0,00
				<i>di cui FPV</i>	0,00	0,00	0,00	0,00
				previsione di cassa	6.269,29	5.464,64		



BILANCIO DI PREVISIONE - CAPITOLI

COMUNE DI RUVO DI PUGLIA

SPESE

Esercizio: 2020

Responsabile di Servizio POLIZIA LOCALE ED AMMINISTRATIVA/TUTELA ANIMALI								
CAPITOLO	DENOMINAZIONE	PIANO DEI CONTI FINANZIARIO	RESIDUI PRESUNTI AL TERMINE DELL'ESERCIZIO PRECEDENTE QUELLO CUI SI RIFERISCE IL BILANCIO		PREVISIONI DEFINITIVE DELL'ANNO PRECEDENTE	PREVISIONI ANNO 2020	PREVISIONI ANNO 2021	PREVISIONI ANNO 2022
	RESPONSABILE DI SPESA							
	RESPONSABILE DI SERVIZIO	PIANO DEI CONTI ECONOMICO						
360500	MANUTENZIONE E POTENZIAMENTO SEGNALETICA STRADALE (CAP. 330 - PARTE) POLIZIA LOCALE ED AMMINISTRATIVA/TUTELA ANIMALI POLIZIA LOCALE ED AMMINISTRATIVA/TUTELA ANIMALI	1.03.02.09.000 2.1.2.01.07	15.946,16	previsione di competenza <i>di cui già impegnato *</i> <i>di cui FPV</i> previsione di cassa	18.000,00 0,00 37.690,60	23.000,00 0,00 0,00 38.946,16	23.000,00 0,00 0,00 0,00	23.000,00 0,00 0,00 0,00
360600	SERVIZIO VIGILANZA (QUOTA PARTE) POLIZIA LOCALE ED AMMINISTRATIVA/TUTELA ANIMALI POLIZIA LOCALE ED AMMINISTRATIVA/TUTELA ANIMALI	1.03.02.13.000 2.1.2.01.11	0,00	previsione di competenza <i>di cui già impegnato *</i> <i>di cui FPV</i> previsione di cassa	0,00 0,00 2.000,00	0,00 0,00 0,00 0,00	0,00 0,00 0,00 0,00	0,00 0,00 0,00 0,00
360701	SPESE PER IMPIANTI SEMAFORICI (CAP. 330/E) POLIZIA LOCALE ED AMMINISTRATIVA/TUTELA ANIMALI POLIZIA LOCALE ED AMMINISTRATIVA/TUTELA ANIMALI	1.03.02.09.000 2.1.2.01.07	1.952,00	previsione di competenza <i>di cui già impegnato *</i> <i>di cui FPV</i> previsione di cassa	2.000,00 0,00 5.416,00	2.000,00 0,00 0,00 3.952,00	2.000,00 0,00 0,00 0,00	4.000,00 0,00 0,00 0,00
360800	RUVO SICURA POLIZIA LOCALE ED AMMINISTRATIVA/TUTELA ANIMALI POLIZIA LOCALE ED AMMINISTRATIVA/TUTELA ANIMALI	1.03.02.13.000 2.1.2.01.11	1.161,64	previsione di competenza <i>di cui già impegnato *</i> <i>di cui FPV</i> previsione di cassa	3.000,00 0,00 8.000,00	10.000,00 0,00 0,00 4.161,64	10.000,00 0,00 0,00 0,00	10.000,00 0,00 0,00 0,00
Totale Macroaggregato 103			25.718,01	previsione di competenza <i>di cui già impegnato *</i> <i>di cui FPV</i> previsione di cassa	55.900,00 0,00 94.522,49	68.400,00 0,00 0,00 87.118,01	68.400,00 0,00 0,00 0,00	70.400,00 0,00 0,00 0,00
Macroaggregato 104 Trasferimenti correnti								
360700	SPESE PER IMPIANTI SEMAFORICI (CAP. 330/E) POLIZIA LOCALE ED AMMINISTRATIVA/TUTELA ANIMALI POLIZIA LOCALE ED AMMINISTRATIVA/TUTELA ANIMALI	1.04.03.99.000 2.3.1.03.99	0,00	previsione di competenza <i>di cui già impegnato *</i> <i>di cui FPV</i> previsione di cassa	0,00 0,00 1.020,00	0,00 0,00 0,00 0,00	0,00 0,00 0,00 0,00	0,00 0,00 0,00 0,00



BILANCIO DI PREVISIONE - CAPITOLI

COMUNE DI RUVO DI PUGLIA

SPESE

Esercizio: 2020

Responsabile di Servizio POLIZIA LOCALE ED AMMINISTRATIVA/TUTELA ANIMALI									
CAPITOLO	DENOMINAZIONE	PIANO DEI CONTI FINANZIARIO	RESIDUI PRESUNTI AL TERMINE DELL'ESERCIZIO PRECEDENTE QUELLO CUI SI RIFERISCE IL BILANCIO		PREVISIONI DEFINITIVE DELL'ANNO PRECEDENTE	PREVISIONI ANNO 2020	PREVISIONI ANNO 2021	PREVISIONI ANNO 2022	
	RESPONSABILE DI SPESA	PIANO DEI CONTI ECONOMICO							
	RESPONSABILE DI SERVIZIO								
Totale Macroaggregato 104				0,00	previsione di competenza	0,00	0,00	0,00	0,00
					<i>di cui già impegnato *</i>		0,00	0,00	0,00
					<i>di cui FPV</i>	0,00	0,00	0,00	0,00
					previsione di cassa	1.020,00	0,00		
Totale Titolo 1				25.718,01	previsione di competenza	55.900,00	68.400,00	68.400,00	70.400,00
					<i>di cui già impegnato *</i>		0,00	0,00	0,00
					<i>di cui FPV</i>	0,00	0,00	0,00	0,00
					previsione di cassa	95.542,49	87.118,01		
Titolo 2 Spese in conto capitale									
Macroaggregato 202 Investimenti fissi lordi e acquisto di terreni									
886100	SPESE PER NUOVA SEGNALETICA STRADALE (CAP.330/00EN.)	2.02.01.05.000	12.064,25	previsione di competenza	30.000,00	10.000,00	30.000,00	30.000,00	
	POLIZIA LOCALE ED AMMINISTRATIVA/TUTELA ANIMALI	1.2.2.02.05.99		<i>di cui già impegnato *</i>		0,00	0,00	0,00	
	POLIZIA LOCALE ED AMMINISTRATIVA/TUTELA ANIMALI			<i>di cui FPV</i>	0,00	0,00	0,00	0,00	
				previsione di cassa	36.935,84	22.064,25			
Totale Macroaggregato 202				12.064,25	previsione di competenza	30.000,00	10.000,00	30.000,00	30.000,00
					<i>di cui già impegnato *</i>		0,00	0,00	0,00
					<i>di cui FPV</i>	0,00	0,00	0,00	0,00
					previsione di cassa	36.935,84	22.064,25		
Totale Titolo 2				12.064,25	previsione di competenza	30.000,00	10.000,00	30.000,00	30.000,00
					<i>di cui già impegnato *</i>		0,00	0,00	0,00
					<i>di cui FPV</i>	0,00	0,00	0,00	0,00
					previsione di cassa	36.935,84	22.064,25		
Totale Programma 5				37.782,26	previsione di competenza	85.900,00	78.400,00	98.400,00	100.400,00
					<i>di cui già impegnato *</i>		0,00	0,00	0,00
					<i>di cui FPV</i>	0,00	0,00	0,00	0,00
					previsione di cassa	132.478,33	109.182,26		
Totale Missione 10				91.608,76	previsione di competenza	274.900,00	811.600,00	307.400,00	311.400,00
					<i>di cui già impegnato *</i>		0,00	0,00	0,00
					<i>di cui FPV</i>	0,00	0,00	0,00	0,00
					previsione di cassa	389.905,85	896.208,76		



BILANCIO DI PREVISIONE - CAPITOLI

COMUNE DI RUVO DI PUGLIA

SPESE

Esercizio: 2020

Responsabile di Servizio POLIZIA LOCALE ED AMMINISTRATIVA/TUTELA ANIMALI								
CAPITOLO	DENOMINAZIONE	PIANO DEI CONTI FINANZIARIO	RESIDUI PRESUNTI AL TERMINE DELL'ESERCIZIO PRECEDENTE QUELLO CUI SI RIFERISCE IL BILANCIO		PREVISIONI DEFINITIVE DELL'ANNO PRECEDENTE	PREVISIONI ANNO 2020	PREVISIONI ANNO 2021	PREVISIONI ANNO 2022
	RESPONSABILE DI SPESA	PIANO DEI CONTI ECONOMICO						
	RESPONSABILE DI SERVIZIO							
Missione 11 Soccorso civile								
Programma 1 Sistema di protezione civile								
Titolo 1 Spese correnti								
Macroaggregato 103 Acquisto di beni e servizi								
483000	SPESE PER LA PROTEZIONE CIVILE (CAP. 196/00 EN)	1.03.02.13.000	80.000,40	previsione di competenza	4.000,00	5.000,00	10.000,00	10.000,00
	POLIZIA LOCALE ED AMMINISTRATIVA/TUTELA ANIMALI	2.1.2.01.11		di cui già impegnato *		0,00	0,00	0,00
	POLIZIA LOCALE ED AMMINISTRATIVA/TUTELA ANIMALI			di cui FPV	0,00	0,00	0,00	0,00
	POLIZIA LOCALE ED AMMINISTRATIVA/TUTELA ANIMALI			previsione di cassa	4.060,80	85.000,40		
Totale Macroaggregato 103			80.000,40	previsione di competenza	4.000,00	5.000,00	10.000,00	10.000,00
				di cui già impegnato *		0,00	0,00	0,00
				di cui FPV	0,00	0,00	0,00	0,00
				previsione di cassa	4.060,80	85.000,40		
Macroaggregato 104 Trasferimenti correnti								
483001	CONVENZIONI CON ASSOCIAZIONI PER CAMPAGNA A.I.D. (CAP. 196/00 EN)	1.04.04.01.000	0,00	previsione di competenza	0,00	0,00	0,00	0,00
	POLIZIA LOCALE ED AMMINISTRATIVA/TUTELA ANIMALI	2.3.1.04.01		di cui già impegnato *		0,00	0,00	0,00
	POLIZIA LOCALE ED AMMINISTRATIVA/TUTELA ANIMALI			di cui FPV	0,00	0,00	0,00	0,00
	POLIZIA LOCALE ED AMMINISTRATIVA/TUTELA ANIMALI			previsione di cassa	0,00	0,00		
Totale Macroaggregato 104			0,00	previsione di competenza	0,00	0,00	0,00	0,00
				di cui già impegnato *		0,00	0,00	0,00
				di cui FPV	0,00	0,00	0,00	0,00
				previsione di cassa	0,00	0,00		
Totale Titolo 1			80.000,40	previsione di competenza	4.000,00	5.000,00	10.000,00	10.000,00
				di cui già impegnato *		0,00	0,00	0,00
				di cui FPV	0,00	0,00	0,00	0,00
				previsione di cassa	4.060,80	85.000,40		
Totale Programma 1			80.000,40	previsione di competenza	4.000,00	5.000,00	10.000,00	10.000,00
				di cui già impegnato *		0,00	0,00	0,00
				di cui FPV	0,00	0,00	0,00	0,00
				previsione di cassa	4.060,80	85.000,40		



BILANCIO DI PREVISIONE - CAPITOLI

COMUNE DI RUVO DI PUGLIA

SPESE

Esercizio: 2020

Responsabile di Servizio POLIZIA LOCALE ED AMMINISTRATIVA/TUTELA ANIMALI								
CAPITOLO	DENOMINAZIONE	PIANO DEI CONTI FINANZIARIO	RESIDUI PRESUNTI AL TERMINE DELL'ESERCIZIO PRECEDENTE QUELLO CUI SI RIFERISCE IL BILANCIO		PREVISIONI DEFINITIVE DELL'ANNO PRECEDENTE	PREVISIONI ANNO 2020	PREVISIONI ANNO 2021	PREVISIONI ANNO 2022
	RESPONSABILE DI SPESA	PIANO DEI CONTI ECONOMICO						
	RESPONSABILE DI SERVIZIO							
Totale Missione 11			80.000,40	previsione di competenza	4.000,00	5.000,00	10.000,00	10.000,00
				<i>di cui già impegnato *</i>		0,00	0,00	0,00
				<i>di cui FPV</i>	0,00	0,00	0,00	0,00
				previsione di cassa	4.060,80	85.000,40		



BILANCIO DI PREVISIONE - CAPITOLI

COMUNE DI RUVO DI PUGLIA

SPESE

Esercizio: 2020

Responsabile di Servizio POLIZIA LOCALE ED AMMINISTRATIVA/TUTELA ANIMALI								
CAPITOLO	DENOMINAZIONE	PIANO DEI CONTI FINANZIARIO	RESIDUI PRESUNTI AL TERMINE DELL'ESERCIZIO PRECEDENTE QUELLO CUI SI RIFERISCE IL BILANCIO		PREVISIONI DEFINITIVE DELL'ANNO PRECEDENTE	PREVISIONI ANNO 2020	PREVISIONI ANNO 2021	PREVISIONI ANNO 2022
	RESPONSABILE DI SPESA	PIANO DEI CONTI ECONOMICO						
	RESPONSABILE DI SERVIZIO							

Missione 13 Tutela della salute**Programma 7 Ulteriori spese in materia sanitaria****Titolo 1 Spese correnti****Macroaggregato 103 Acquisto di beni e servizi**

190000	SPESE PER GESTIONE CANILE	1.03.02.15.000	43.528,75	previsione di competenza	190.000,00	190.000,00	190.000,00	195.000,00
	POLIZIA LOCALE ED AMMINISTRATIVA/TUTELA ANIMALI	2.1.2.01.13		di cui già impegnato *		0,00	0,00	0,00
	POLIZIA LOCALE ED AMMINISTRATIVA/TUTELA ANIMALI			di cui FPV	0,00	0,00	0,00	0,00
				previsione di cassa	221.089,13	233.528,75		

Totale Macroaggregato 103

43.528,75	previsione di competenza	190.000,00	190.000,00	190.000,00	195.000,00
	di cui già impegnato *		0,00	0,00	0,00
	di cui FPV	0,00	0,00	0,00	0,00
	previsione di cassa	221.089,13	233.528,75		

Totale Titolo 1

43.528,75	previsione di competenza	190.000,00	190.000,00	190.000,00	195.000,00
	di cui già impegnato *		0,00	0,00	0,00
	di cui FPV	0,00	0,00	0,00	0,00
	previsione di cassa	221.089,13	233.528,75		

Totale Programma 7

43.528,75	previsione di competenza	190.000,00	190.000,00	190.000,00	195.000,00
	di cui già impegnato *		0,00	0,00	0,00
	di cui FPV	0,00	0,00	0,00	0,00
	previsione di cassa	221.089,13	233.528,75		

Totale Missione 13

43.528,75	previsione di competenza	190.000,00	190.000,00	190.000,00	195.000,00
	di cui già impegnato *		0,00	0,00	0,00
	di cui FPV	0,00	0,00	0,00	0,00
	previsione di cassa	221.089,13	233.528,75		



BILANCIO DI PREVISIONE - CAPITOLI

COMUNE DI RUVO DI PUGLIA

SPESE

Esercizio: 2020

Responsabile di Servizio POLIZIA LOCALE ED AMMINISTRATIVA/TUTELA ANIMALI								
CAPITOLO	DENOMINAZIONE	PIANO DEI CONTI FINANZIARIO	RESIDUI PRESUNTI AL TERMINE DELL'ESERCIZIO PRECEDENTE QUELLO CUI SI RIFERISCE IL BILANCIO		PREVISIONI DEFINITIVE DELL'ANNO PRECEDENTE	PREVISIONI ANNO 2020	PREVISIONI ANNO 2021	PREVISIONI ANNO 2022
	RESPONSABILE DI SPESA							
	RESPONSABILE DI SERVIZIO	PIANO DEI CONTI ECONOMICO						

Missione 14 Sviluppo economico e competitività**Programma 2 Commercio - reti distributive - tutela dei consumatori****Titolo 2 Spese in conto capitale****Macroaggregato 202 Investimenti fissi lordi e acquisto di terreni**

843500	VALORIZZAZIONE E QUALIFICAZIONE DELLA RETE COMMERCIALE (CAP. 592 + CAP. 627 EN.)	2.02.01.09.000	110.000,00	previsione di competenza	0,00	55.000,00	0,00	0,00
	POLIZIA LOCALE ED AMMINISTRATIVA/TUTELA ANIMALI	1.2.2.02.09.99		di cui già impegnato *		55.000,00	0,00	0,00
	POLIZIA LOCALE ED AMMINISTRATIVA/TUTELA ANIMALI			di cui FPV	0,00	0,00	0,00	0,00
	POLIZIA LOCALE ED AMMINISTRATIVA/TUTELA ANIMALI			previsione di cassa	0,00	110.000,00		

Totale Macroaggregato 202			110.000,00	previsione di competenza	0,00	55.000,00	0,00	0,00
				di cui già impegnato *		55.000,00	0,00	0,00
				di cui FPV	0,00	0,00	0,00	0,00
				previsione di cassa	0,00	110.000,00		

Totale Titolo 2			110.000,00	previsione di competenza	0,00	55.000,00	0,00	0,00
				di cui già impegnato *		55.000,00	0,00	0,00
				di cui FPV	0,00	0,00	0,00	0,00
				previsione di cassa	0,00	110.000,00		

Totale Programma 2			110.000,00	previsione di competenza	0,00	55.000,00	0,00	0,00
				di cui già impegnato *		55.000,00	0,00	0,00
				di cui FPV	0,00	0,00	0,00	0,00
				previsione di cassa	0,00	110.000,00		

Totale Missione 14			110.000,00	previsione di competenza	0,00	55.000,00	0,00	0,00
				di cui già impegnato *		55.000,00	0,00	0,00
				di cui FPV	0,00	0,00	0,00	0,00
				previsione di cassa	0,00	110.000,00		

Totale Responsabile di Servizio			399.967,14	previsione di competenza	615.827,54	1.230.782,26	689.900,00	641.900,00
				di cui già impegnato *		80.682,26	0,00	0,00
				di cui FPV	25.682,26	0,00	0,00	0,00
				previsione di cassa	814.169,99	1.558.749,40		



BILANCIO DI PREVISIONE - CAPITOLI

COMUNE DI RUVO DI PUGLIA

SPESE

Esercizio: 2020

Responsabile di Servizio POLIZIA LOCALE ED AMMINISTRATIVA/TUTELA ANIMALI								
CAPITOLO	DENOMINAZIONE	PIANO DEI CONTI FINANZIARIO	RESIDUI PRESUNTI AL TERMINE DELL'ESERCIZIO PRECEDENTE QUELLO CUI SI RIFERISCE IL BILANCIO		PREVISIONI DEFINITIVE DELL'ANNO PRECEDENTE	PREVISIONI ANNO 2020	PREVISIONI ANNO 2021	PREVISIONI ANNO 2022
	RESPONSABILE DI SPESA	PIANO DEI CONTI ECONOMICO						
	RESPONSABILE DI SERVIZIO							
				Disavanzo di amm.	170.000,00	170.000,00	170.000,00	170.000,00
Totale Generale delle Spese			399.967,14	previsione di competenza	785.827,54	1.400.782,26	859.900,00	811.900,00
				<i>di cui già impegnato *</i>		80.682,26	0,00	0,00
				<i>di cui FPV</i>	25.682,26	0,00	0,00	0,00
				previsione di cassa	814.169,99	1.558.749,40		



BILANCIO DI PREVISIONE - CAPITOLI

COMUNE DI RUVO DI PUGLIA

ENTRATE

Esercizio: 2020

TITOLO TIPOLOGIA	DENOMINAZIONE	RESIDUI PRESUNTI AL TERMINE DELL'ESERCIZIO PRECEDENTE QUELLO CUI SI RIFERISCE IL BILANCIO		PREVISIONI DEFINITIVE DELL'ANNO PRECEDENTE QUELLO CUI SI RIFERISCE IL BILANCIO	PREVISIONI ANNO	PREVISIONI ANNO	PREVISIONI ANNO
					2020	2021	2022
	Fondo pluriennale vincolato per spese correnti		previsione di competenza	1.151.914,31	382.292,12	0,00	0,00
	Fondo pluriennale vincolato per spese in conto capitale		previsione di competenza	5.241.843,62	1.931.246,80	0,00	0,00
	Utilizzo avanzo di Amministrazione		previsione di competenza	0,00	0,00	0,00	0,00
	- di cui avanzo utilizzato anticipatamente		previsione di competenza	0,00	0,00		
	- di cui Utilizzo Fondo anticipazioni di liquidità		previsione di competenza	0,00	0,00		
	Fondo di Cassa all'1/1/2020		previsione di cassa	6.130.958,41	6.248.938,84		



BILANCIO DI PREVISIONE - CAPITOLI

COMUNE DI RUVO DI PUGLIA

ENTRATE

Esercizio: 2020

Responsabile di Servizio OO.PP.,MANUTENZIONI,CIMITERO, ESPROPRIAZIONI, VERDE PUBBLICO								
CAPITOLO	DENOMINAZIONE	PIANO DEI CONTI FINANZIARIO	RESIDUI PRESUNTI AL TERMINE DELL'ESERCIZIO PRECEDENTE QUELLO CUI SI RIFERISCE IL BILANCIO		PREVISIONI DEFINITIVE DELL'ANNO PRECEDENTE			
	RESPONSABILE DI ENTRATA	PIANO DEI CONTI ECONOMICO				PREVISIONI ANNO 2020	PREVISIONI ANNO 2021	PREVISIONI ANNO 2022
	RESPONSABILE DI SERVIZIO							

Titolo 2 Trasferimenti correnti**Tipologia 101 Trasferimenti correnti da Amministrazioni pubbliche****Categoria 1 Trasferimenti correnti da Amministrazioni Centrali**

18000	FONDI M.I.T. PER PROGETTAZIONE DEGLI ENTI LOCALI (CAP. 530/00 SP.)	2.01.01.01.000	0,00	previsione di competenza	0,00	0,00	0,00	0,00
	OO.PP.,MANUTENZIONI,CIMITERO, ESPROPRIAZIONI, VERDE PUBBLICO	1.3.1.01.01		previsione di cassa	0,00	0,00		
	OO.PP.,MANUTENZIONI,CIMITERO, ESPROPRIAZIONI, VERDE PUBBLICO							

Totale Categoria 1

0,00	previsione di competenza	0,00	0,00	0,00
	previsione di cassa	0,00	0,00	

Totale Tipologia 101

0,00	previsione di competenza	0,00	0,00	0,00
	previsione di cassa	0,00	0,00	

Totale Titolo 2

0,00	previsione di competenza	0,00	0,00	0,00
	previsione di cassa	0,00	0,00	



BILANCIO DI PREVISIONE - CAPITOLI

COMUNE DI RUVO DI PUGLIA

ENTRATE

Esercizio: 2020

Responsabile di Servizio OO.PP.,MANUTENZIONI,CIMITERO, ESPROPRIAZIONI, VERDE PUBBLICO								
CAPITOLO	DENOMINAZIONE	PIANO DEI CONTI FINANZIARIO	RESIDUI PRESUNTI AL TERMINE DELL'ESERCIZIO PRECEDENTE QUELLO CUI SI RIFERISCE IL BILANCIO		PREVISIONI DEFINITIVE DELL'ANNO PRECEDENTE			
	RESPONSABILE DI ENTRATA	PIANO DEI CONTI ECONOMICO				PREVISIONI ANNO 2020	PREVISIONI ANNO 2021	PREVISIONI ANNO 2022
	RESPONSABILE DI SERVIZIO							

Titolo 3 Entrate extratributarie**Tipologia 100 Vendita di beni e servizi e proventi derivanti dalla gestione dei beni****Categoria 2 Entrate dalla vendita e dall'erogazione di servizi**

34500	PROVENTI DA SERVIZI CIMITERIALI OO.PP.,MANUTENZIONI,CIMITERO, ESPROPRIAZIONI, VERDE PUBBLICO OO.PP.,MANUTENZIONI,CIMITERO, ESPROPRIAZIONI, VERDE PUBBLICO	3.01.02.01.000 1.2.2.01.99	0,00	previsione di competenza previsione di cassa	5.000,00 5.000,00	5.000,00 5.000,00	5.000,00	5.000,00
35000	PROVENTI DELL'ILLUMINAZIONE VOTIVA OO.PP.,MANUTENZIONI,CIMITERO, ESPROPRIAZIONI, VERDE PUBBLICO OO.PP.,MANUTENZIONI,CIMITERO, ESPROPRIAZIONI, VERDE PUBBLICO	3.01.02.01.000 1.2.2.01.99	72.000,00	previsione di competenza previsione di cassa	10.000,00 82.000,00	10.000,00 82.000,00	10.000,00	10.000,00
Totale Categoria 2			72.000,00	previsione di competenza previsione di cassa	15.000,00 87.000,00	15.000,00 87.000,00	15.000,00	15.000,00

Categoria 3 Proventi derivanti dalla gestione dei beni

36000	PROVENTI DA CONCESSIONI CIMITERIALI OO.PP.,MANUTENZIONI,CIMITERO, ESPROPRIAZIONI, VERDE PUBBLICO OO.PP.,MANUTENZIONI,CIMITERO, ESPROPRIAZIONI, VERDE PUBBLICO	3.01.02.01.000 1.2.2.01.99	1.193,01	previsione di competenza previsione di cassa	50.000,00 50.795,34	1.924.000,00 1.925.193,01	0,00	0,00
42000	FITTI REALI DI FONDI RUSTICI OO.PP.,MANUTENZIONI,CIMITERO, ESPROPRIAZIONI, VERDE PUBBLICO OO.PP.,MANUTENZIONI,CIMITERO, ESPROPRIAZIONI, VERDE PUBBLICO	3.01.03.02.000 1.2.4.02.03	137.140,59	previsione di competenza previsione di cassa	49.000,00 137.557,00	49.000,00 150.000,00	49.000,00	49.000,00
42005	CANONI DI LOCAZIONE DA INSTALLAZIONE DI TELEFONIA MOBILE OO.PP.,MANUTENZIONI,CIMITERO, ESPROPRIAZIONI, VERDE PUBBLICO OO.PP.,MANUTENZIONI,CIMITERO, ESPROPRIAZIONI, VERDE PUBBLICO	3.01.03.01.000 1.2.4.01.03	0,00	previsione di competenza previsione di cassa	70.000,00 70.000,00	119.000,00 46.000,00	46.000,00	46.000,00
43000	FITTI REALI DI FABBRICATI OO.PP.,MANUTENZIONI,CIMITERO, ESPROPRIAZIONI, VERDE PUBBLICO OO.PP.,MANUTENZIONI,CIMITERO, ESPROPRIAZIONI, VERDE PUBBLICO	3.01.03.02.000 1.2.4.02.03	631.795,55	previsione di competenza previsione di cassa	180.000,00 762.088,32	180.000,00 500.000,00	180.000,00	180.000,00



BILANCIO DI PREVISIONE - CAPITOLI

COMUNE DI RUVO DI PUGLIA

ENTRATE

Esercizio: 2020

Responsabile di Servizio OO.PP.,MANUTENZIONI,CIMITERO, ESPROPRIAZIONI, VERDE PUBBLICO								
CAPITOLO	DENOMINAZIONE	PIANO DEI CONTI FINANZIARIO	RESIDUI PRESUNTI AL TERMINE DELL'ESERCIZIO PRECEDENTE QUELLO CUI SI RIFERISCE IL BILANCIO		PREVISIONI DEFINITIVE DELL'ANNO PRECEDENTE			
	RESPONSABILE DI ENTRATA	PIANO DEI CONTI ECONOMICO				PREVISIONI ANNO 2020	PREVISIONI ANNO 2021	PREVISIONI ANNO 2022
	RESPONSABILE DI SERVIZIO							
Totale Categoria 3			770.129,15	previsione di competenza previsione di cassa	349.000,00 1.020.440,66	2.272.000,00 2.621.193,01	275.000,00	275.000,00
Totale Tipologia 100			842.129,15	previsione di competenza previsione di cassa	364.000,00 1.107.440,66	2.287.000,00 2.708.193,01	290.000,00	290.000,00
Totale Titolo 3			842.129,15	previsione di competenza previsione di cassa	364.000,00 1.107.440,66	2.287.000,00 2.708.193,01	290.000,00	290.000,00



BILANCIO DI PREVISIONE - CAPITOLI

COMUNE DI RUVO DI PUGLIA

ENTRATE

Esercizio: 2020

Responsabile di Servizio OO.PP.,MANUTENZIONI,CIMITERO, ESPROPRIAZIONI, VERDE PUBBLICO								
CAPITOLO	DENOMINAZIONE	PIANO DEI CONTI FINANZIARIO	RESIDUI PRESUNTI AL TERMINE DELL'ESERCIZIO PRECEDENTE QUELLO CUI SI RIFERISCE IL BILANCIO		PREVISIONI DEFINITIVE DELL'ANNO PRECEDENTE			
	RESPONSABILE DI ENTRATA	PIANO DEI CONTI ECONOMICO				PREVISIONI ANNO 2020	PREVISIONI ANNO 2021	PREVISIONI ANNO 2022
	RESPONSABILE DI SERVIZIO							

Titolo 4 Entrate in conto capitale**Tipologia 200 Contributi agli investimenti****Categoria 1 Contributi agli investimenti da amministrazioni pubbliche**

56900	CONTRIBUTO DELLO STATO PER ADEGUAMENTO NORME DI SICUREZZA SCUOLE (CAP. 5828/SP.) OO.PP.,MANUTENZIONI,CIMITERO, ESPROPRIAZIONI, VERDE PUBBLICO OO.PP.,MANUTENZIONI,CIMITERO, ESPROPRIAZIONI, VERDE PUBBLICO	4.02.01.01.000 1.3.2.01.01	231.291,25	previsione di competenza previsione di cassa	228.806,44 276.385,80	0,00 231.291,25	0,00	0,00
57050	CONTRIBUTO MINISTERO SVILUPPO ECONOMICO PER EFFICIENTAMENTO ENERGETICO DI PLESSO COMUNALE (CAP. 5433/00 SPESA) OO.PP.,MANUTENZIONI,CIMITERO, ESPROPRIAZIONI, VERDE PUBBLICO OO.PP.,MANUTENZIONI,CIMITERO, ESPROPRIAZIONI, VERDE PUBBLICO	4.02.01.01.000 1.3.2.01.01	130.000,00	previsione di competenza previsione di cassa	0,00 0,00	260.000,00 260.000,00	0,00	0,00
57100	CONTRIBUTO PER OPERE P.R.U. COMPARTO I-L/STRUTTURE COMMERCIALI E VERDE ATTREZZATO (CAP. 9360) OO.PP.,MANUTENZIONI,CIMITERO, ESPROPRIAZIONI, VERDE PUBBLICO OO.PP.,MANUTENZIONI,CIMITERO, ESPROPRIAZIONI, VERDE PUBBLICO	4.02.01.01.000 1.3.2.01.01	521.546,63	previsione di competenza previsione di cassa	597.025,04 670.255,95	0,00 521.546,63	0,00	0,00
57200	CONTRIBUTO PER OPERE PRUSST (CAP. 9350) OO.PP.,MANUTENZIONI,CIMITERO, ESPROPRIAZIONI, VERDE PUBBLICO OO.PP.,MANUTENZIONI,CIMITERO, ESPROPRIAZIONI, VERDE PUBBLICO	4.02.01.02.000 1.3.2.01.02	14.844,00	previsione di competenza previsione di cassa	0,00 14.844,00	0,00 14.844,00	0,00	0,00
57300	CONTRIBUTO PER RIFACIMENTO ED AMMODERNAMENTO STRADE RURALI (CAP. 8860) OO.PP.,MANUTENZIONI,CIMITERO, ESPROPRIAZIONI, VERDE PUBBLICO OO.PP.,MANUTENZIONI,CIMITERO, ESPROPRIAZIONI, VERDE PUBBLICO	4.02.01.02.000 1.3.2.01.02	0,00	previsione di competenza previsione di cassa	0,00 0,00	370.000,00 370.000,00	0,00	0,00
57310	CONTRIBUTO REGIONALE PER LAVORI DI MESSA IN SICUREZZA SCUOLE (CAP. 5912/00 SPESA) OO.PP.,MANUTENZIONI,CIMITERO, ESPROPRIAZIONI, VERDE PUBBLICO	4.02.01.02.000 1.3.2.01.02	0,00	previsione di competenza previsione di cassa	0,00 0,00	50.000,00 50.000,00	0,00	0,00



BILANCIO DI PREVISIONE - CAPITOLI

COMUNE DI RUVO DI PUGLIA

ENTRATE

Esercizio: 2020

Responsabile di Servizio OO.PP.,MANUTENZIONI,CIMITERO, ESPROPRIAZIONI, VERDE PUBBLICO								
CAPITOLO	DENOMINAZIONE	PIANO DEI CONTI FINANZIARIO	RESIDUI PRESUNTI AL TERMINE DELL'ESERCIZIO PRECEDENTE QUELLO CUI SI RIFERISCE IL BILANCIO		PREVISIONI DEFINITIVE DELL'ANNO PRECEDENTE			
	RESPONSABILE DI ENTRATA	PIANO DEI CONTI ECONOMICO				PREVISIONI ANNO 2020	PREVISIONI ANNO 2021	PREVISIONI ANNO 2022
	RESPONSABILE DI SERVIZIO							
	<i>OO.PP.,MANUTENZIONI,CIMITERO, ESPROPRIAZIONI, VERDE PUBBLICO</i>							
57311	CONTRIBUTO REGIONALE PER MIGLIORAMENTO VULNERABILITA' SISMICA E MESSA IN SICUREZZA EDIFICI SCOLASTICI (CAP. 5912/10 SP. + 5832/00 SP)	4.02.01.02.000 1.3.2.01.02	343.532,52	previsione di competenza previsione di cassa	12.988.098,00 12.988.098,00	12.904.266,68 12.972.973,19	0,00	0,00
	<i>OO.PP.,MANUTENZIONI,CIMITERO, ESPROPRIAZIONI, VERDE PUBBLICO</i>							
	<i>OO.PP.,MANUTENZIONI,CIMITERO, ESPROPRIAZIONI, VERDE PUBBLICO</i>							
57312	CONTRIBUTO REGIONALE PER REALIZZAZIONE VELOSTAZIONE E PERSORSI PEDONALI E CICLABILI (CAP. 8441/SP.)	4.02.01.02.000 1.3.2.01.02	142.077,07	previsione di competenza previsione di cassa	200.000,00 200.000,00	77.162,20 142.077,07	0,00	0,00
	<i>OO.PP.,MANUTENZIONI,CIMITERO, ESPROPRIAZIONI, VERDE PUBBLICO</i>							
	<i>OO.PP.,MANUTENZIONI,CIMITERO, ESPROPRIAZIONI, VERDE PUBBLICO</i>							
57313	CONTRIBUTO REGIONALE X SISTEMAZIONE STRAORDINARIA VERDE CITTADINO (CAP.7570/00 SP)	4.02.01.02.000 1.3.2.01.02	0,00	previsione di competenza previsione di cassa	1.300.000,00 1.300.000,00	1.300.000,00 1.300.000,00	0,00	0,00
	<i>OO.PP.,MANUTENZIONI,CIMITERO, ESPROPRIAZIONI, VERDE PUBBLICO</i>							
	<i>OO.PP.,MANUTENZIONI,CIMITERO, ESPROPRIAZIONI, VERDE PUBBLICO</i>							
57314	CONTRIBUTO REGIONALE PER SISTEMAZIONE CORSI CITTADINI (CAP. 8461/00 SP.)	4.02.01.02.000 1.3.2.01.02	0,00	previsione di competenza previsione di cassa	1.400.000,00 1.400.000,00	1.400.000,00 1.400.000,00	0,00	0,00
	<i>OO.PP.,MANUTENZIONI,CIMITERO, ESPROPRIAZIONI, VERDE PUBBLICO</i>							
	<i>OO.PP.,MANUTENZIONI,CIMITERO, ESPROPRIAZIONI, VERDE PUBBLICO</i>							
57315	CONTRIBUTO REGIONALE PER AMPLIAMENTO LOCALE PRESSO POLIVALENTE (CAP. 6310/SP)	4.02.01.02.000 1.3.2.01.02	0,00	previsione di competenza previsione di cassa	0,00 0,00	0,00 0,00	0,00	0,00
	<i>OO.PP.,MANUTENZIONI,CIMITERO, ESPROPRIAZIONI, VERDE PUBBLICO</i>							
	<i>OO.PP.,MANUTENZIONI,CIMITERO, ESPROPRIAZIONI, VERDE PUBBLICO</i>							
57316	CONTRIBUTO REGIONALE PER ADEGUAMENTO PARCO GIOCHI AD ESIGENZE DISABILI (CAP. 7501/02 SP)	4.02.01.02.000 1.3.2.01.02	0,00	previsione di competenza previsione di cassa	0,00 0,00	0,00 0,00	0,00	0,00
	<i>OO.PP.,MANUTENZIONI,CIMITERO, ESPROPRIAZIONI, VERDE PUBBLICO</i>							
	<i>OO.PP.,MANUTENZIONI,CIMITERO, ESPROPRIAZIONI, VERDE PUBBLICO</i>							



BILANCIO DI PREVISIONE - CAPITOLI

COMUNE DI RUVO DI PUGLIA

ENTRATE

Esercizio: 2020

Responsabile di Servizio OO.PP.,MANUTENZIONI,CIMITERO, ESPROPRIAZIONI, VERDE PUBBLICO								
CAPITOLO	DENOMINAZIONE	PIANO DEI CONTI FINANZIARIO	RESIDUI PRESUNTI AL TERMINE DELL'ESERCIZIO PRECEDENTE QUELLO CUI SI RIFERISCE IL BILANCIO		PREVISIONI DEFINITIVE DELL'ANNO PRECEDENTE			
	RESPONSABILE DI ENTRATA	PIANO DEI CONTI ECONOMICO				PREVISIONI ANNO 2020	PREVISIONI ANNO 2021	PREVISIONI ANNO 2022
	RESPONSABILE DI SERVIZIO							
<i>ESPROPRIAZIONI, VERDE PUBBLICO</i>								
57335	CONTRIBUTO P.O. FESR/FSE 2014/2020 PER ADEGUAMENTO STRUTTURE SCOLASTICHE PRIMARIE E SECONDARIE (CAP. 5925/10) OO.PP.,MANUTENZIONI,CIMITERO, ESPROPRIAZIONI, VERDE PUBBLICO OO.PP.,MANUTENZIONI,CIMITERO, ESPROPRIAZIONI, VERDE PUBBLICO	4.02.05.03.000 1.3.2.05.03	799.999,09	previsione di competenza previsione di cassa	417.971,41 1.217.970,50	260.127,57 799.999,09	0,00	0,00
57336	CONTRIBUTO P.O. FESR/FSE AMMODERNAMENTO ATTREZZATURE SCUOLE PRIMARIE E SECONDARIE (CAP. 5910 SP) OO.PP.,MANUTENZIONI,CIMITERO, ESPROPRIAZIONI, VERDE PUBBLICO OO.PP.,MANUTENZIONI,CIMITERO, ESPROPRIAZIONI, VERDE PUBBLICO	4.02.05.03.000 1.3.2.05.03	199.872,43	previsione di competenza previsione di cassa	199.872,43 399.744,86	199.872,43 199.872,43	0,00	0,00
57400	CONTRIBUTO PER METANIZZAZIONE ZONA INDUSTRIALE (CAP. 9340) OO.PP.,MANUTENZIONI,CIMITERO, ESPROPRIAZIONI, VERDE PUBBLICO OO.PP.,MANUTENZIONI,CIMITERO, ESPROPRIAZIONI, VERDE PUBBLICO	4.02.01.02.000 1.3.2.01.02	0,00	previsione di competenza previsione di cassa	0,00 0,00	0,00 0,00	0,00	0,00
57500	CONTRIBUTO DELLO STATO X CONTRATTO DI QUARTIERE (CAP. 8451) OO.PP.,MANUTENZIONI,CIMITERO, ESPROPRIAZIONI, VERDE PUBBLICO OO.PP.,MANUTENZIONI,CIMITERO, ESPROPRIAZIONI, VERDE PUBBLICO	4.02.01.01.000 1.3.2.01.01	0,00	previsione di competenza previsione di cassa	0,00 0,00	0,00 0,00	0,00	0,00
57610	CONTRIBUTO PER ADEGUAMENTO FUNZIONALE EX CONVENTO DEI DOMENICANI (CAP. 7606/S) OO.PP.,MANUTENZIONI,CIMITERO, ESPROPRIAZIONI, VERDE PUBBLICO OO.PP.,MANUTENZIONI,CIMITERO, ESPROPRIAZIONI, VERDE PUBBLICO	4.02.01.02.000 1.3.2.01.02	945.000,00	previsione di competenza previsione di cassa	945.000,00 1.890.000,00	0,00 945.000,00	0,00	0,00
57620	FONDI C.I.P.E. PER LAVORI DI RESTAURO, RECUPERO FUNZIONALE, VALORIZZAZIONE E FRUIZIONE DI PALAZZO CAPUTI (CAP. 635050/S) OO.PP.,MANUTENZIONI,CIMITERO, ESPROPRIAZIONI, VERDE PUBBLICO OO.PP.,MANUTENZIONI,CIMITERO, ESPROPRIAZIONI, VERDE PUBBLICO	4.02.01.01.000 1.3.2.01.01	0,00	previsione di competenza previsione di cassa	0,00 0,00	0,00 0,00	0,00	0,00



BILANCIO DI PREVISIONE - CAPITOLI

COMUNE DI RUVO DI PUGLIA

ENTRATE

Esercizio: 2020

Responsabile di Servizio OO.PP.,MANUTENZIONI,CIMITERO, ESPROPRIAZIONI, VERDE PUBBLICO								
CAPITOLO	DENOMINAZIONE	PIANO DEI CONTI FINANZIARIO	RESIDUI PRESUNTI AL TERMINE DELL'ESERCIZIO PRECEDENTE QUELLO CUI SI RIFERISCE IL BILANCIO		PREVISIONI DEFINITIVE DELL'ANNO PRECEDENTE			
	RESPONSABILE DI ENTRATA	PIANO DEI CONTI ECONOMICO				PREVISIONI ANNO 2020	PREVISIONI ANNO 2021	PREVISIONI ANNO 2022
	RESPONSABILE DI SERVIZIO							
57630	CONTRIBUTO REGIONALE AMPLIAMENTO CENTRO RACCOLTA DIFFERENZIATA (CAP. 7406/01 SP.) OO.PP.,MANUTENZIONI,CIMITERO, ESPROPRIAZIONI, VERDE PUBBLICO OO.PP.,MANUTENZIONI,CIMITERO, ESPROPRIAZIONI, VERDE PUBBLICO	4.02.01.02.000 1.3.2.01.02	0,00	previsione di competenza previsione di cassa	0,00 0,00	300.000,00 300.000,00	0,00	0,00
58000	CONTRIBUTO REGIONALE X RISTRUT. E POTENZIAMENTO PALAZZETTO VIA VOLTA (CAP 7830 EN.) OO.PP.,MANUTENZIONI,CIMITERO, ESPROPRIAZIONI, VERDE PUBBLICO OO.PP.,MANUTENZIONI,CIMITERO, ESPROPRIAZIONI, VERDE PUBBLICO	4.02.01.02.000 1.3.2.01.02	0,00	previsione di competenza previsione di cassa	0,00 0,00	0,00 0,00	0,00	0,00
58500	CONTRIBUTO MIBACT XRIQUALIFICAZIONE CONVENTO CAPPUCCINI (CAP. 8050/00 SP.) OO.PP.,MANUTENZIONI,CIMITERO, ESPROPRIAZIONI, VERDE PUBBLICO OO.PP.,MANUTENZIONI,CIMITERO, ESPROPRIAZIONI, VERDE PUBBLICO	4.02.01.01.000 1.3.2.01.01	0,00	previsione di competenza previsione di cassa	0,00 0,00	0,00 0,00	2.500.000,00	0,00
59100	CONTRIBUTO PER SISTEMAZIONE AREE A D.M. 1444/68 -COMPARTI C e D (CAP. 9374 SP.) OO.PP.,MANUTENZIONI,CIMITERO, ESPROPRIAZIONI, VERDE PUBBLICO OO.PP.,MANUTENZIONI,CIMITERO, ESPROPRIAZIONI, VERDE PUBBLICO	4.02.01.02.000 1.3.2.01.02	646.000,00	previsione di competenza previsione di cassa	646.000,00 646.000,00	460.257,94 646.000,00	0,00	0,00
59320	CONTRIBUTO REGIONALE PER FINANZIAMENTO PISTE CICLABILI(CAP. 8452 SP.) OO.PP.,MANUTENZIONI,CIMITERO, ESPROPRIAZIONI, VERDE PUBBLICO OO.PP.,MANUTENZIONI,CIMITERO, ESPROPRIAZIONI, VERDE PUBBLICO	4.02.01.02.000 1.3.2.01.02	0,00	previsione di competenza previsione di cassa	750.000,00 750.000,00	0,00 0,00	800.000,00	0,00
59350	CONTRIBUTO P.O.R. X REALIZZAZIONE PUNTO VENDITA E PROMOZIONE PRODOTTI LOCALI(cap. 8843 sp.) OO.PP.,MANUTENZIONI,CIMITERO, ESPROPRIAZIONI, VERDE PUBBLICO OO.PP.,MANUTENZIONI,CIMITERO, ESPROPRIAZIONI, VERDE PUBBLICO	4.02.01.02.000 1.3.2.01.02	0,00	previsione di competenza previsione di cassa	0,00 0,00	0,00 0,00	0,00	0,00
59400	CONTRIBUTO PER INTERVENTO MIGLIORAMENTO SISMICO EDIFICI SEDE UFFICI COMUNALI (CAP. 5435/00) OO.PP.,MANUTENZIONI,CIMITERO,	4.02.01.02.000 1.3.2.01.02	0,00	previsione di competenza previsione di cassa	0,00 0,00	438.658,00 438.658,00	0,00	0,00



BILANCIO DI PREVISIONE - CAPITOLI

COMUNE DI RUVO DI PUGLIA

ENTRATE

Esercizio: 2020

Responsabile di Servizio OO.PP.,MANUTENZIONI,CIMITERO, ESPROPRIAZIONI, VERDE PUBBLICO								
CAPITOLO	DENOMINAZIONE	PIANO DEI CONTI FINANZIARIO	RESIDUI PRESUNTI AL TERMINE DELL'ESERCIZIO PRECEDENTE QUELLO CUI SI RIFERISCE IL BILANCIO		PREVISIONI DEFINITIVE DELL'ANNO PRECEDENTE			
	RESPONSABILE DI ENTRATA	PIANO DEI CONTI ECONOMICO				PREVISIONI ANNO 2020	PREVISIONI ANNO 2021	PREVISIONI ANNO 2022
	RESPONSABILE DI SERVIZIO							
	<i>ESPROPRIAZIONI, VERDE PUBBLICO</i>							
	<i>OO.PP.,MANUTENZIONI,CIMITERO,</i>							
	<i>ESPROPRIAZIONI, VERDE PUBBLICO</i>							
59500	CONTRIBUTO PER ADEGUAMENTO CASA DI RIPOSO (CAP. 7503)	4.02.01.02.000	0,00	previsione di competenza	0,00	0,00	0,00	0,00
	<i>OO.PP.,MANUTENZIONI,CIMITERO,</i>	1.3.2.01.02		previsione di cassa	0,00	0,00		
	<i>ESPROPRIAZIONI, VERDE PUBBLICO</i>							
	<i>OO.PP.,MANUTENZIONI,CIMITERO,</i>							
	<i>ESPROPRIAZIONI, VERDE PUBBLICO</i>							
59600	CONTRIBUTO PER INTERVENTO DI MIGLIORAMENTO SISMICO PLESSI SCOLASTICI(CAP. 5829/00)	4.02.01.02.000	0,00	previsione di competenza	0,00	875.000,00	0,00	0,00
	<i>OO.PP.,MANUTENZIONI,CIMITERO,</i>	1.3.2.01.02		previsione di cassa	0,00	875.000,00		
	<i>ESPROPRIAZIONI, VERDE PUBBLICO</i>							
	<i>OO.PP.,MANUTENZIONI,CIMITERO,</i>							
	<i>ESPROPRIAZIONI, VERDE PUBBLICO</i>							
59800	CONTRIBUTO X SISTEMAZIONE STRADE DANNEGGIATE DA PIOGGE (CAP. 8490)	4.02.01.02.000	0,00	previsione di competenza	0,00	0,00	0,00	0,00
	<i>OO.PP.,MANUTENZIONI,CIMITERO,</i>	1.3.2.01.02		previsione di cassa	0,00	0,00		
	<i>ESPROPRIAZIONI, VERDE PUBBLICO</i>							
	<i>OO.PP.,MANUTENZIONI,CIMITERO,</i>							
	<i>ESPROPRIAZIONI, VERDE PUBBLICO</i>							
59900	CONTRIBUTO PER AMMODERNAMENTO ATTREZZATURE SCUOLE PRIMARIE E SECONDARIE(CAP. 5910/SP)	4.02.01.02.000	0,00	previsione di competenza	0,00	0,00	0,00	0,00
	<i>OO.PP.,MANUTENZIONI,CIMITERO,</i>	1.3.2.01.02		previsione di cassa	0,00	0,00		
	<i>ESPROPRIAZIONI, VERDE PUBBLICO</i>							
	<i>OO.PP.,MANUTENZIONI,CIMITERO,</i>							
	<i>ESPROPRIAZIONI, VERDE PUBBLICO</i>							
60026	CONTRIBUTI REGIONALE X REALIZZAZIONE IMPIANTO SPORTIVO POLIFUNZIONALE VIA C.LEVI (CAP. 7880/10 SP)	4.02.01.02.000	0,00	previsione di competenza	1.547.300,00	100.000,00	0,00	0,00
	<i>OO.PP.,MANUTENZIONI,CIMITERO,</i>	1.3.2.01.02		previsione di cassa	1.547.300,00	100.000,00		
	<i>ESPROPRIAZIONI, VERDE PUBBLICO</i>							
	<i>OO.PP.,MANUTENZIONI,CIMITERO,</i>							
	<i>ESPROPRIAZIONI, VERDE PUBBLICO</i>							
60030	TRASFERIMENTO X REALIZZAZIONE COLLETTORE FOGNA NERA NEI COMPARTI EDILIZI D/E/F/G/H/ (CAP. 740400 SP.)	4.02.01.01.000	0,00	previsione di competenza	0,00	0,00	0,00	0,00
	<i>OO.PP.,MANUTENZIONI,CIMITERO,</i>	1.3.2.01.01		previsione di cassa	0,00	0,00		
	<i>ESPROPRIAZIONI, VERDE PUBBLICO</i>							
	<i>OO.PP.,MANUTENZIONI,CIMITERO,</i>							
	<i>ESPROPRIAZIONI, VERDE PUBBLICO</i>							



BILANCIO DI PREVISIONE - CAPITOLI

COMUNE DI RUVO DI PUGLIA

ENTRATE

Esercizio: 2020

Responsabile di Servizio OO.PP.,MANUTENZIONI,CIMITERO, ESPROPRIAZIONI, VERDE PUBBLICO									
CAPITOLO	DENOMINAZIONE	PIANO DEI CONTI FINANZIARIO	RESIDUI PRESUNTI AL TERMINE DELL'ESERCIZIO PRECEDENTE QUELLO CUI SI RIFERISCE IL BILANCIO		PREVISIONI DEFINITIVE DELL'ANNO PRECEDENTE				
	RESPONSABILE DI ENTRATA	PIANO DEI CONTI ECONOMICO				PREVISIONI ANNO 2020	PREVISIONI ANNO 2021	PREVISIONI ANNO 2022	
	RESPONSABILE DI SERVIZIO								
60050	CONTRIBUTO ENTE PARCO ALTA MURGIA X OPERE NEL PARCO (7598/00 S) OO.PP.,MANUTENZIONI,CIMITERO, ESPROPRIAZIONI, VERDE PUBBLICO OO.PP.,MANUTENZIONI,CIMITERO, ESPROPRIAZIONI, VERDE PUBBLICO	4.02.01.04.000 1.3.2.01.04	0,00	previsione di competenza previsione di cassa	0,00 0,00	0,00 0,00	0,00 0,00	0,00 0,00	
60060	CONTRIBUTO COMUNITA' MONTANA X MANUTENZIONE STRAORDINARIA STRADA RURALE E PARCO LEVI (8465/00 + 7590/00 S) OO.PP.,MANUTENZIONI,CIMITERO, ESPROPRIAZIONI, VERDE PUBBLICO OO.PP.,MANUTENZIONI,CIMITERO, ESPROPRIAZIONI, VERDE PUBBLICO	4.02.01.02.000 1.3.2.01.02	0,00	previsione di competenza previsione di cassa	0,00 0,00	0,00 0,00	0,00 0,00	0,00 0,00	
60070	CONTRIBUTO X ADEGUAMENTO SCUOLA MEDIA GIOVANNI XXIII (CAP. 6021 SP) OO.PP.,MANUTENZIONI,CIMITERO, ESPROPRIAZIONI, VERDE PUBBLICO OO.PP.,MANUTENZIONI,CIMITERO, ESPROPRIAZIONI, VERDE PUBBLICO	4.02.01.02.000 1.3.2.01.02	0,00	previsione di competenza previsione di cassa	0,00 0,00	0,00 0,00	0,00 0,00	0,00 0,00	
60076	CONTR. PARCO ALTA MURGIA PER MIGLIORAMENTO AMBIENTRALE DI AREE BOSCHIVE IN LOCALITA' PEZZA LE MONACHE (CAP. 7605 SP.) OO.PP.,MANUTENZIONI,CIMITERO, ESPROPRIAZIONI, VERDE PUBBLICO OO.PP.,MANUTENZIONI,CIMITERO, ESPROPRIAZIONI, VERDE PUBBLICO	4.02.01.02.000 1.3.2.01.02	0,00	previsione di competenza previsione di cassa	0,00 0,00	0,00 0,00	0,00 0,00	0,00 0,00	
60600	CONTRIBUTO DELLO STATO X CONTRATTO DI QUARTIERE II (capitoli vari di spesa) OO.PP.,MANUTENZIONI,CIMITERO, ESPROPRIAZIONI, VERDE PUBBLICO OO.PP.,MANUTENZIONI,CIMITERO, ESPROPRIAZIONI, VERDE PUBBLICO	4.02.01.02.000 1.3.2.01.02	3.104.605,52	previsione di competenza previsione di cassa	0,00 3.276.535,52	0,00 3.104.605,52	0,00 0,00	0,00 0,00	
61300	CONTRIBUTO CITTA' METROPOLITANA (CONTRB. EUROPEI) PER ACQUISTO DI MEZZO ECOMOBILE(CAP. 5431/00 SP.) OO.PP.,MANUTENZIONI,CIMITERO, ESPROPRIAZIONI, VERDE PUBBLICO OO.PP.,MANUTENZIONI,CIMITERO, ESPROPRIAZIONI, VERDE PUBBLICO	4.02.05.03.000 1.3.2.05.03	13.000,00	previsione di competenza previsione di cassa	139.500,00 139.500,00	0,00 13.000,00	0,00 0,00	0,00 0,00	
61436	CONTRIBUTO REGIONALE PER PROGETTO DI MIGLIORAMENTO FUNZIONALE E MANUTENZIONE PISCINA COMUNALE (CAP. 777901/ S) OO.PP.,MANUTENZIONI,CIMITERO,	4.02.01.01.000 1.3.2.01.01	0,00	previsione di competenza previsione di cassa	0,00 0,00	0,00 0,00	0,00 0,00	0,00 0,00	



BILANCIO DI PREVISIONE - CAPITOLI

COMUNE DI RUVO DI PUGLIA

ENTRATE

Esercizio: 2020

Responsabile di Servizio OO.PP.,MANUTENZIONI,CIMITERO, ESPROPRIAZIONI, VERDE PUBBLICO								
CAPITOLO	DENOMINAZIONE	PIANO DEI CONTI FINANZIARIO	RESIDUI PRESUNTI AL TERMINE DELL'ESERCIZIO PRECEDENTE QUELLO CUI SI RIFERISCE IL BILANCIO		PREVISIONI DEFINITIVE DELL'ANNO PRECEDENTE			
	RESPONSABILE DI ENTRATA	PIANO DEI CONTI ECONOMICO				PREVISIONI ANNO 2020	PREVISIONI ANNO 2021	PREVISIONI ANNO 2022
	RESPONSABILE DI SERVIZIO							
	<i>ESPROPRIAZIONI, VERDE PUBBLICO</i>							
	<i>OO.PP.,MANUTENZIONI,CIMITERO,</i>							
	<i>ESPROPRIAZIONI, VERDE PUBBLICO</i>							
61437	CONTRIBUTO REGIONALE X EFFICIENTAMENTO ENERGETICO PLESSI SCOLASTICI (cap. 6043/sp)	4.02.01.01.000 1.3.2.01.01	280.575,57	previsione di competenza previsione di cassa	5.594.550,00 5.875.125,57	5.594.550,00 5.875.125,57	0,00	0,00
	<i>OO.PP.,MANUTENZIONI,CIMITERO,</i>							
	<i>ESPROPRIAZIONI, VERDE PUBBLICO</i>							
	<i>OO.PP.,MANUTENZIONI,CIMITERO,</i>							
	<i>ESPROPRIAZIONI, VERDE PUBBLICO</i>							
61439	CONTRIBUTO REGIONALE X RISANAMENTO CONSERVATIVO IMMOBILI COMUNALI (cap. 5432/sp)	4.02.01.02.000 1.3.2.01.02	541.899,00	previsione di competenza previsione di cassa	570.420,00 570.420,00	891.899,00 891.899,00	0,00	0,00
	<i>OO.PP.,MANUTENZIONI,CIMITERO,</i>							
	<i>ESPROPRIAZIONI, VERDE PUBBLICO</i>							
	<i>OO.PP.,MANUTENZIONI,CIMITERO,</i>							
	<i>ESPROPRIAZIONI, VERDE PUBBLICO</i>							
61440	CONTRIBUTO REGIONALE PER REALIZZAZIONE TEATRO SU AREA A D.M. (CAP. 6350/00 SP)	4.02.01.02.000 1.3.2.01.02	0,00	previsione di competenza previsione di cassa	0,00 0,00	0,00 0,00	0,00	0,00
	<i>OO.PP.,MANUTENZIONI,CIMITERO,</i>							
	<i>ESPROPRIAZIONI, VERDE PUBBLICO</i>							
	<i>OO.PP.,MANUTENZIONI,CIMITERO,</i>							
	<i>ESPROPRIAZIONI, VERDE PUBBLICO</i>							
61441	CONTRIBUTO REGIONALE X RIQUALIFICAZIONE CAMPO VIA SCARLATTI (CAP. 7880 SP)	4.02.01.02.000 1.3.2.01.02	0,00	previsione di competenza previsione di cassa	0,00 0,00	0,00 0,00	0,00	0,00
	<i>OO.PP.,MANUTENZIONI,CIMITERO,</i>							
	<i>ESPROPRIAZIONI, VERDE PUBBLICO</i>							
	<i>OO.PP.,MANUTENZIONI,CIMITERO,</i>							
	<i>ESPROPRIAZIONI, VERDE PUBBLICO</i>							
61480	CONTRIBUTO POR PER INTERVENTI CONSERVATIVI BOSCHI COMUNALI (CAP. 7601)	4.02.01.02.000 1.3.2.01.02	91.740,97	previsione di competenza previsione di cassa	0,00 123.591,61	0,00 91.740,97	0,00	0,00
	<i>OO.PP.,MANUTENZIONI,CIMITERO,</i>							
	<i>ESPROPRIAZIONI, VERDE PUBBLICO</i>							
	<i>OO.PP.,MANUTENZIONI,CIMITERO,</i>							
	<i>ESPROPRIAZIONI, VERDE PUBBLICO</i>							
61510	CONTRIBUTO REGIONALE X ADEGUAMENTO EDIFICIO SCOLASTICO "BOVIO" ALLA LEGGE 626/94 (Cap. 5925/10) SERVIZI SOCIO-ASSISTENZ, E PUBBLIC.ISTRUZ.	4.02.01.02.000 1.3.2.01.02	22.134,06	previsione di competenza previsione di cassa	0,00 22.134,06	0,00 22.134,06	0,00	0,00
	<i>OO.PP.,MANUTENZIONI,CIMITERO,</i>							
	<i>ESPROPRIAZIONI, VERDE PUBBLICO</i>							



BILANCIO DI PREVISIONE - CAPITOLI

COMUNE DI RUVO DI PUGLIA

ENTRATE

Esercizio: 2020

Responsabile di Servizio OO.PP.,MANUTENZIONI,CIMITERO, ESPROPRIAZIONI, VERDE PUBBLICO									
CAPITOLO	DENOMINAZIONE	PIANO DEI CONTI FINANZIARIO	RESIDUI PRESUNTI AL TERMINE DELL'ESERCIZIO PRECEDENTE QUELLO CUI SI RIFERISCE IL BILANCIO		PREVISIONI DEFINITIVE DELL'ANNO PRECEDENTE				
	RESPONSABILE DI ENTRATA	PIANO DEI CONTI ECONOMICO				PREVISIONI ANNO 2020	PREVISIONI ANNO 2021	PREVISIONI ANNO 2022	
	RESPONSABILE DI SERVIZIO								
61515	CONTRIBUTO POR PER CONVERSIONE STRUTTURA SCUOLA MATERNA "ANDERSEN" IN ASILO NIDO (cap. 7501/s) OO.PP.,MANUTENZIONI,CIMITERO, ESPROPRIAZIONI, VERDE PUBBLICO OO.PP.,MANUTENZIONI,CIMITERO, ESPROPRIAZIONI, VERDE PUBBLICO	4.02.01.02.000 1.3.2.01.02	0,00	previsione di competenza previsione di cassa	0,00 0,00	0,00 0,00	0,00 0,00	0,00 0,00	
61620	CONTRIBUTO POR PER RESTAURO TORRE GUARDIANI LAMA PAGLIAIA (CAP. 7593) OO.PP.,MANUTENZIONI,CIMITERO, ESPROPRIAZIONI, VERDE PUBBLICO OO.PP.,MANUTENZIONI,CIMITERO, ESPROPRIAZIONI, VERDE PUBBLICO	4.02.01.02.000 1.3.2.01.02	0,00	previsione di competenza previsione di cassa	0,00 0,00	0,00 0,00	0,00 0,00	0,00 0,00	
61700	CONTRIBUTO X LAVORI DI COMPLETAMENTO INFRASTRUTTURALE NELLA ZONA INDUSTRIALE ED ARTIGIANALE (CAP. 9320/30 S) OO.PP.,MANUTENZIONI,CIMITERO, ESPROPRIAZIONI, VERDE PUBBLICO OO.PP.,MANUTENZIONI,CIMITERO, ESPROPRIAZIONI, VERDE PUBBLICO	4.02.01.02.000 1.3.2.01.02	16.118,23	previsione di competenza previsione di cassa	0,00 88.151,77	0,00 16.118,23	0,00 0,00	0,00 0,00	
61800	CONTRIBUTO REGIONALE COMPLETAMENTO FOGNATURA PLUVIALE (CAP. 7408/S) OO.PP.,MANUTENZIONI,CIMITERO, ESPROPRIAZIONI, VERDE PUBBLICO OO.PP.,MANUTENZIONI,CIMITERO, ESPROPRIAZIONI, VERDE PUBBLICO	4.02.01.02.000 1.3.2.01.02	181.085,14	previsione di competenza previsione di cassa	1.234.580,00 1.415.665,14	1.200.000,00 1.381.085,14	0,00 0,00	0,00 0,00	
61909	CONTRIBUTO REGIONALE PER RECUPERO, RISANAMENTO E VALORIZZAZIONE VIABILITA' CITTADINA OO.PP.,MANUTENZIONI,CIMITERO, ESPROPRIAZIONI, VERDE PUBBLICO OO.PP.,MANUTENZIONI,CIMITERO, ESPROPRIAZIONI, VERDE PUBBLICO	4.02.01.02.000 1.3.2.01.02	0,00	previsione di competenza previsione di cassa	0,00 0,00	1.200.000,00 1.200.000,00	0,00 0,00	0,00 0,00	
Totale Categoria 1			8.225.321,48	previsione di competenza previsione di cassa	28.759.123,32 34.811.722,78	27.881.793,82 34.162.970,15	3.300.000,00	0,00	
Categoria 5 Contributi agli investimenti dall'Unione Europea e dal Resto del Mondo									
57340	CONTRIBUTO P.O. F.E.S.R. REALIZZAZIONE PARCO URBANO NEL COMPARTO "X" (CAP. 7550/00 SP) OO.PP.,MANUTENZIONI,CIMITERO, ESPROPRIAZIONI, VERDE PUBBLICO	4.02.05.03.000 1.3.2.05.03	0,00	previsione di competenza previsione di cassa	0,00 0,00	0,00 0,00	0,00 0,00	0,00 0,00	



BILANCIO DI PREVISIONE - CAPITOLI

COMUNE DI RUVO DI PUGLIA

ENTRATE

Esercizio: 2020

Responsabile di Servizio OO.PP.,MANUTENZIONI,CIMITERO, ESPROPRIAZIONI, VERDE PUBBLICO								
CAPITOLO	DENOMINAZIONE	PIANO DEI CONTI FINANZIARIO	RESIDUI PRESUNTI AL TERMINE DELL'ESERCIZIO PRECEDENTE QUELLO CUI SI RIFERISCE IL BILANCIO		PREVISIONI DEFINITIVE DELL'ANNO PRECEDENTE			
	RESPONSABILE DI ENTRATA	PIANO DEI CONTI ECONOMICO				PREVISIONI ANNO 2020	PREVISIONI ANNO 2021	PREVISIONI ANNO 2022
	RESPONSABILE DI SERVIZIO							
	<i>OO.PP.,MANUTENZIONI,CIMITERO, ESPROPRIAZIONI, VERDE PUBBLICO</i>							
58900	CONTRIBUTO POR (FSE-FESR) 2014/2020 PER SVILUPPO URBANO SOSTENIBILE - SISUS (CAPP. 8433/00+6341/00+7401/00+8464/00+5450/00 SP.)	4.02.05.03.000 1.3.2.05.03	0,00	previsione di competenza previsione di cassa	2.000.000,00 2.000.000,00	0,00 0,00	0,00	0,00
	<i>OO.PP.,MANUTENZIONI,CIMITERO, ESPROPRIAZIONI, VERDE PUBBLICO</i>							
59000	CONTRIBUTO MINISTERO ISTRUZIONE PER INTERVENTI DI RIQUALIFICAZIONE EDIFICI SCOLASTICI A SEGUITO EMERGENZA COVID-19 (CAP. 5913/00 SP.)	4.02.05.03.000 1.3.2.05.03	0,00	previsione di competenza previsione di cassa	0,00 0,00	0,00 0,00	0,00	0,00
	<i>OO.PP.,MANUTENZIONI,CIMITERO, ESPROPRIAZIONI, VERDE PUBBLICO</i>							
61434	CONTRIBUTO EUROPERO (TRAMITE CITTA' METROPOLITANA) PER INSTALLAZIONE IMPIANTI DI CONTROLLO CAMPAGNE (CAP. 7406/02 SP)	4.02.05.03.000 1.3.2.05.03	0,00	previsione di competenza previsione di cassa	0,00 0,00	0,00 0,00	0,00	0,00
	<i>OO.PP.,MANUTENZIONI,CIMITERO, ESPROPRIAZIONI, VERDE PUBBLICO</i>							
61900	CONTRIBUTO P.O. FERS 2007/2013 PER REALIZZAZIONE ED AVVIO MUSEO COMUNALE "CASA DELLA CULTURA" (CAP. 6300/sp)	4.02.05.03.000 1.3.2.05.03	0,00	previsione di competenza previsione di cassa	0,00 0,00	0,00 0,00	0,00	0,00
	<i>OO.PP.,MANUTENZIONI,CIMITERO, ESPROPRIAZIONI, VERDE PUBBLICO</i>							
61902	FONDI PROGRAMMA COOPERAZIONE GRECIA-ITALIA: FINANZIAMENTO INTERVENTO DI RIFUNZIONALIZZAZIONE DI IMMOBILE COMUNALE EX CHIESA DI S.MATTEO-COMPLESSO DELLE BENEDETTINE-PER LA REALIZZAZIONE DI UN OSTELLO8CAP. 8842/00 SP.)	4.02.05.99.000 1.3.2.05.99	0,00	previsione di competenza previsione di cassa	0,00 0,00	0,00 0,00	1.025.000,00	0,00
	<i>OO.PP.,MANUTENZIONI,CIMITERO, ESPROPRIAZIONI, VERDE PUBBLICO</i>							



BILANCIO DI PREVISIONE - CAPITOLI

COMUNE DI RUVO DI PUGLIA

ENTRATE

Esercizio: 2020

Responsabile di Servizio OO.PP.,MANUTENZIONI,CIMITERO, ESPROPRIAZIONI, VERDE PUBBLICO								
CAPITOLO	DENOMINAZIONE	PIANO DEI CONTI FINANZIARIO	RESIDUI PRESUNTI AL TERMINE DELL'ESERCIZIO PRECEDENTE QUELLO CUI SI RIFERISCE IL BILANCIO		PREVISIONI DEFINITIVE DELL'ANNO PRECEDENTE			
	RESPONSABILE DI ENTRATA	PIANO DEI CONTI ECONOMICO				PREVISIONI ANNO 2020	PREVISIONI ANNO 2021	PREVISIONI ANNO 2022
	RESPONSABILE DI SERVIZIO							
61904	CONTRIBUTO P.O. FESR 2007/2013 X VALORIZZAZIONE IMMOBILE VIA PERTINI DA DESTINARE AD INCLUSIONE SOCIALE PERSONE DIVERSAMENTE ABILI (CAP. 8060 SP.) <i>OO.PP.,MANUTENZIONI,CIMITERO, ESPROPRIAZIONI, VERDE PUBBLICO</i> <i>OO.PP.,MANUTENZIONI,CIMITERO, ESPROPRIAZIONI, VERDE PUBBLICO</i>	4.02.05.03.000 1.3.2.05.03	6.236,21	previsione di competenza previsione di cassa	0,00 49.645,32	0,00 6.236,21	0,00	0,00
61905	CONTRIBUTO REGIONALE PER REALIZZAZIONE PROGRAMMI INTEGRATI DI RECUPERO PERIFERIE (P.I.R.P.) - (Sp. 5911-591105-9370-9375-6026/2010 + 6771-5451/2012) <i>OO.PP.,MANUTENZIONI,CIMITERO, ESPROPRIAZIONI, VERDE PUBBLICO</i> <i>OO.PP.,MANUTENZIONI,CIMITERO, ESPROPRIAZIONI, VERDE PUBBLICO</i>	4.02.05.03.000 1.3.2.05.03	130.039,13	previsione di competenza previsione di cassa	130.039,13 260.078,26	0,00 130.039,13	0,00	0,00
61906	CONTRIBUTO P.O. FESR 2007/2013-ASSE VII-MIS. 7.1.1: RIQUALIFICAZIONE PIAZZA MATTEOTTI (cap. Sp. 9376) <i>OO.PP.,MANUTENZIONI,CIMITERO, ESPROPRIAZIONI, VERDE PUBBLICO</i> <i>OO.PP.,MANUTENZIONI,CIMITERO, ESPROPRIAZIONI, VERDE PUBBLICO</i>	4.02.05.03.000 1.3.2.05.03	0,00	previsione di competenza previsione di cassa	0,00 0,00	0,00 0,00	0,00	0,00
61908	CONTRIBUTO P.O. FESR 2007/2013 - ASSE VII-MIS.7.1.1: PARCHEGGIO AUTOMATIZZATO CON EDIFICIO A SERVIZIO IN VIA LE CROCI (Cap. Sp. 8467) <i>OO.PP.,MANUTENZIONI,CIMITERO, ESPROPRIAZIONI, VERDE PUBBLICO</i> <i>OO.PP.,MANUTENZIONI,CIMITERO, ESPROPRIAZIONI, VERDE PUBBLICO</i>	4.02.05.03.000 1.3.2.05.03	0,00	previsione di competenza previsione di cassa	0,00 0,00	0,00 0,00	0,00	0,00
61910	CONTRIBUTO EUROPERO (TRAMITE CITTA' METROPOLITANA) PER RISANAMENTO VIA VENETO (CAP. 8412/00 SP.) <i>OO.PP.,MANUTENZIONI,CIMITERO, ESPROPRIAZIONI, VERDE PUBBLICO</i> <i>OO.PP.,MANUTENZIONI,CIMITERO, ESPROPRIAZIONI, VERDE PUBBLICO</i>	4.02.05.03.000 1.3.2.05.03	0,00	previsione di competenza previsione di cassa	0,00 0,00	0,00 0,00	650.000,00	0,00
61911	CONTRIBUTO EUROPERO (TRAMITE CITTA' METROPOLITANA) PER MANUTENZIONE STRAORDINARIA IMMOBILI (CAP. 5434/00 SP.) <i>OO.PP.,MANUTENZIONI,CIMITERO, ESPROPRIAZIONI, VERDE PUBBLICO</i>	4.02.05.03.000 1.3.2.05.03	0,00	previsione di competenza previsione di cassa	990.550,00 990.550,00	990.550,00 990.550,00	0,00	0,00



BILANCIO DI PREVISIONE - CAPITOLI

COMUNE DI RUVO DI PUGLIA

ENTRATE

Esercizio: 2020

Responsabile di Servizio OO.PP.,MANUTENZIONI,CIMITERO, ESPROPRIAZIONI, VERDE PUBBLICO								
CAPITOLO	DENOMINAZIONE	PIANO DEI CONTI FINANZIARIO	RESIDUI PRESUNTI AL TERMINE DELL'ESERCIZIO PRECEDENTE QUELLO CUI SI RIFERISCE IL BILANCIO		PREVISIONI DEFINITIVE DELL'ANNO PRECEDENTE			
	RESPONSABILE DI ENTRATA	PIANO DEI CONTI ECONOMICO				PREVISIONI ANNO 2020	PREVISIONI ANNO 2021	PREVISIONI ANNO 2022
	RESPONSABILE DI SERVIZIO							
	<i>OO.PP.,MANUTENZIONI,CIMITERO, ESPROPRIAZIONI, VERDE PUBBLICO</i>							
61912	CONTRIBUTO EUROPERO (TRAMITE CITTA' METROPOLITANA) PER REALIZZAZIONE "APPRODO E RISTORO" TURISMO (CAP. 8440/00 SP)	4.02.05.03.000	0,00	previsione di competenza	0,00	0,00	1.660.786,59	0,00
	<i>OO.PP.,MANUTENZIONI,CIMITERO, ESPROPRIAZIONI, VERDE PUBBLICO</i>	1.3.2.05.03		previsione di cassa	0,00	0,00		
61913	CONTRIBUTO EUROPERO (TRAMITE CITTA' METROPOLITANA) PER COMPLETAMENTO INFRASTRUTTURALE VIDEO	4.02.05.03.000	0,00	previsione di competenza	0,00	0,00	0,00	0,00
	<i>OO.PP.,MANUTENZIONI,CIMITERO, ESPROPRIAZIONI, VERDE PUBBLICO</i>	1.3.2.05.03		previsione di cassa	0,00	0,00		
	<i>OO.PP.,MANUTENZIONI,CIMITERO, ESPROPRIAZIONI, VERDE PUBBLICO</i>							
Totale Categoria 5			136.275,34	previsione di competenza	3.120.589,13	990.550,00	3.335.786,59	0,00
				previsione di cassa	3.300.273,58	1.126.825,34		
Totale Tipologia 200			8.361.596,82	previsione di competenza	31.879.712,45	28.872.343,82	6.635.786,59	0,00
				previsione di cassa	38.111.996,36	35.289.795,49		
Tipologia 400 Entrate da alienazione di beni materiali e immateriali								
Categoria 1 Alienazione di beni materiali								
54500	ALIENAZIONE BENI IMMOBILI (CAP. 4930/S)	4.04.01.08.000	0,00	previsione di competenza	3.011.000,00	2.717.500,00	0,00	0,00
	<i>OO.PP.,MANUTENZIONI,CIMITERO, ESPROPRIAZIONI, VERDE PUBBLICO</i>	1.2.2.02.09.99		previsione di cassa	3.011.000,00	2.000.000,00		
	<i>OO.PP.,MANUTENZIONI,CIMITERO, ESPROPRIAZIONI, VERDE PUBBLICO</i>							
Totale Categoria 1			0,00	previsione di competenza	3.011.000,00	2.717.500,00	0,00	0,00
				previsione di cassa	3.011.000,00	2.000.000,00		
Totale Tipologia 400			0,00	previsione di competenza	3.011.000,00	2.717.500,00	0,00	0,00
				previsione di cassa	3.011.000,00	2.000.000,00		
Tipologia 500 Altre entrate in conto capitale								
Categoria 1 Permessi di costruire								



BILANCIO DI PREVISIONE - CAPITOLI

COMUNE DI RUVO DI PUGLIA

ENTRATE

Esercizio: 2020

Responsabile di Servizio OO.PP.,MANUTENZIONI,CIMITERO, ESPROPRIAZIONI, VERDE PUBBLICO								
CAPITOLO	DENOMINAZIONE	PIANO DEI CONTI FINANZIARIO	RESIDUI PRESUNTI AL TERMINE DELL'ESERCIZIO PRECEDENTE QUELLO CUI SI RIFERISCE IL BILANCIO		PREVISIONI DEFINITIVE DELL'ANNO PRECEDENTE			
	RESPONSABILE DI ENTRATA	PIANO DEI CONTI ECONOMICO				PREVISIONI ANNO 2020	PREVISIONI ANNO 2021	PREVISIONI ANNO 2022
	RESPONSABILE DI SERVIZIO							
60020	INTROITI PER ONERI DI URBANIZZAZIONE NELLA NUOVA ZONA P.I.P. (cap. 9320/10 - 9320/20 sp) OO.PP.,MANUTENZIONI,CIMITERO, ESPROPRIAZIONI, VERDE PUBBLICO OO.PP.,MANUTENZIONI,CIMITERO, ESPROPRIAZIONI, VERDE PUBBLICO	4.05.01.01.000 5.2.9.02.01	0,00	previsione di competenza previsione di cassa	0,00 0,00	0,00 0,00	0,00 0,00	0,00 0,00
Totale Categoria 1			0,00	previsione di competenza previsione di cassa	0,00 0,00	0,00 0,00	0,00 0,00	0,00 0,00
Categoria 4 Altre entrate in conto capitale n.a.c.								
60025	TRASFERIMENTO SOMME PER REALIZZAZIONE CANILE COMUNALE (CAP. 6781/SP) OO.PP.,MANUTENZIONI,CIMITERO, ESPROPRIAZIONI, VERDE PUBBLICO OO.PP.,MANUTENZIONI,CIMITERO, ESPROPRIAZIONI, VERDE PUBBLICO	4.05.04.99.000 5.2.9.99.99	0,00	previsione di competenza previsione di cassa	0,00 0,00	0,00 0,00	0,00 0,00	0,00 0,00
60220	CONTRIBUTO G.A.L. X RESTAURO AFFRESCHI CONVENTO FRATI MINORI (CAP. 5436 SP) OO.PP.,MANUTENZIONI,CIMITERO, ESPROPRIAZIONI, VERDE PUBBLICO OO.PP.,MANUTENZIONI,CIMITERO, ESPROPRIAZIONI, VERDE PUBBLICO	4.05.04.99.000 5.2.9.99.99	28.721,15	previsione di competenza previsione di cassa	0,00 28.721,15	0,00 28.721,15	0,00 0,00	0,00 0,00
60221	CONTRIBUTI PRIVATI PER REALIZZAZIONE AREA SPORTIVA (CAP. 7830 SP) OO.PP.,MANUTENZIONI,CIMITERO, ESPROPRIAZIONI, VERDE PUBBLICO OO.PP.,MANUTENZIONI,CIMITERO, ESPROPRIAZIONI, VERDE PUBBLICO	4.05.04.99.000 5.2.9.99.99	0,00	previsione di competenza previsione di cassa	0,00 0,00	0,00 0,00	150.000,00 0,00	0,00 0,00
Totale Categoria 4			28.721,15	previsione di competenza previsione di cassa	0,00 28.721,15	0,00 28.721,15	150.000,00 0,00	0,00 0,00
Totale Tipologia 500			28.721,15	previsione di competenza previsione di cassa	0,00 28.721,15	0,00 28.721,15	150.000,00 0,00	0,00 0,00
Totale Titolo 4			8.390.317,97	previsione di competenza previsione di cassa	35.254.712,45 42.259.158,17	31.589.843,82 37.318.516,64	6.785.786,59 0,00	0,00 0,00



BILANCIO DI PREVISIONE - CAPITOLI

COMUNE DI RUVO DI PUGLIA

ENTRATE

Esercizio: 2020

Responsabile di Servizio OO.PP.,MANUTENZIONI,CIMITERO, ESPROPRIAZIONI, VERDE PUBBLICO								
CAPITOLO	DENOMINAZIONE	PIANO DEI CONTI FINANZIARIO	RESIDUI PRESUNTI AL TERMINE DELL'ESERCIZIO PRECEDENTE QUELLO CUI SI RIFERISCE IL BILANCIO		PREVISIONI DEFINITIVE DELL'ANNO PRECEDENTE			
	RESPONSABILE DI ENTRATA	PIANO DEI CONTI ECONOMICO				PREVISIONI ANNO 2020	PREVISIONI ANNO 2021	PREVISIONI ANNO 2022
	RESPONSABILE DI SERVIZIO							

Titolo 6 Accensione prestiti**Tipologia 200 Accensione prestiti a breve termine****Categoria 1 Finanziamenti a breve termine**

62110	FONDO DI ROTAZIONE DA CITTA METROPOLITANA (CAO. 5490/00 S) OO.PP.,MANUTENZIONI,CIMITERO, ESPROPRIAZIONI, VERDE PUBBLICO	6.02.01.02.000 2.4.1.03.01.02	100.000,00	previsione di competenza	21.388,88	0,00	0,00	0,00
	OO.PP.,MANUTENZIONI,CIMITERO, ESPROPRIAZIONI, VERDE PUBBLICO			previsione di cassa	100.000,00	100.000,00		

Totale Categoria 1

100.000,00	previsione di competenza	21.388,88	0,00	0,00	0,00
	previsione di cassa	100.000,00	100.000,00		

Totale Tipologia 200

100.000,00	previsione di competenza	21.388,88	0,00	0,00	0,00
	previsione di cassa	100.000,00	100.000,00		

Tipologia 300 Accensione mutui e altri finanziamenti a medio lungo termine**Categoria 1 Finanziamenti a medio lungo termine**

62200	MUTUO PER SISTEMAZIONE VERDE E SCUOLE OO.PP.,MANUTENZIONI,CIMITERO, ESPROPRIAZIONI, VERDE PUBBLICO	6.03.01.04.000 2.4.1.04.03.03	0,00	previsione di competenza	0,00	0,00	0,00	0,00
	OO.PP.,MANUTENZIONI,CIMITERO, ESPROPRIAZIONI, VERDE PUBBLICO			previsione di cassa	0,00	0,00		
62300	MUTUO PER URBANIZZAZIONE ZONA 167 RETE IDRICA E FOGNANTE OO.PP.,MANUTENZIONI,CIMITERO, ESPROPRIAZIONI, VERDE PUBBLICO	6.03.01.04.000 2.4.1.04.03.03	0,00	previsione di competenza	0,00	0,00	0,00	0,00
	OO.PP.,MANUTENZIONI,CIMITERO, ESPROPRIAZIONI, VERDE PUBBLICO			previsione di cassa	0,00	0,00		
62400	MUTUO PER RISTRUTTURAZIONE IMMOBILI COMUNALI (CAP.5430 SP) OO.PP.,MANUTENZIONI,CIMITERO, ESPROPRIAZIONI, VERDE PUBBLICO	6.03.01.04.000 2.4.1.04.03.03	0,00	previsione di competenza	0,00	0,00	0,00	0,00
	OO.PP.,MANUTENZIONI,CIMITERO, ESPROPRIAZIONI, VERDE PUBBLICO			previsione di cassa	0,00	0,00		
62500	MUTUO PER INFORMATIZZAZIONE UFFICI COMUNALI OO.PP.,MANUTENZIONI,CIMITERO, ESPROPRIAZIONI, VERDE PUBBLICO	6.03.01.04.000 2.4.1.04.03.03	0,00	previsione di competenza	0,00	0,00	0,00	0,00
	OO.PP.,MANUTENZIONI,CIMITERO, ESPROPRIAZIONI, VERDE PUBBLICO			previsione di cassa	0,00	0,00		



BILANCIO DI PREVISIONE - CAPITOLI

COMUNE DI RUVO DI PUGLIA

ENTRATE

Esercizio: 2020

Responsabile di Servizio OO.PP.,MANUTENZIONI,CIMITERO, ESPROPRIAZIONI, VERDE PUBBLICO								
CAPITOLO	DENOMINAZIONE	PIANO DEI CONTI FINANZIARIO	RESIDUI PRESUNTI AL TERMINE DELL'ESERCIZIO PRECEDENTE QUELLO CUI SI RIFERISCE IL BILANCIO		PREVISIONI DEFINITIVE DELL'ANNO PRECEDENTE			
	RESPONSABILE DI ENTRATA	PIANO DEI CONTI ECONOMICO				PREVISIONI ANNO 2020	PREVISIONI ANNO 2021	PREVISIONI ANNO 2022
	RESPONSABILE DI SERVIZIO							
<i>ESPROPRIAZIONI, VERDE PUBBLICO</i>								
62600	MUTUO X COSTRUZIONE FOGNA NERA IN ZONA INDUSTRIALE (CAP. 7403) OO.PP.,MANUTENZIONI,CIMITERO, ESPROPRIAZIONI, VERDE PUBBLICO OO.PP.,MANUTENZIONI,CIMITERO, ESPROPRIAZIONI, VERDE PUBBLICO	6.03.01.04.000 2.4.1.04.03.03	0,00	previsione di competenza previsione di cassa	0,00 0,00	0,00 0,00	0,00 0,00	0,00
62700	MUTUO PER VALORIZZAZIONE E QUALIFICAZIONE DELLA RETE COMMERCIALE (CAP. 8435 SP.) OO.PP.,MANUTENZIONI,CIMITERO, ESPROPRIAZIONI, VERDE PUBBLICO OO.PP.,MANUTENZIONI,CIMITERO, ESPROPRIAZIONI, VERDE PUBBLICO	6.03.01.04.000 2.4.1.04.03.03	0,00	previsione di competenza previsione di cassa	0,00 0,00	0,00 0,00	0,00 0,00	0,00
62800	MUTUO X REALIZZAZIONE CONTRATTO DI QUARTIERE (CAP. 8453) OO.PP.,MANUTENZIONI,CIMITERO, ESPROPRIAZIONI, VERDE PUBBLICO OO.PP.,MANUTENZIONI,CIMITERO, ESPROPRIAZIONI, VERDE PUBBLICO	6.03.01.04.000 2.4.1.04.03.03	0,00	previsione di competenza previsione di cassa	0,00 0,00	0,00 0,00	0,00 0,00	0,00
62900	MUTUO PER RISTRUTTURAZIONE RICOVERO CAPPUCINI - 2 LOTTO OO.PP.,MANUTENZIONI,CIMITERO, ESPROPRIAZIONI, VERDE PUBBLICO OO.PP.,MANUTENZIONI,CIMITERO, ESPROPRIAZIONI, VERDE PUBBLICO	6.03.01.04.000 2.4.1.04.03.03	0,00	previsione di competenza previsione di cassa	0,00 0,00	0,00 0,00	0,00 0,00	0,00
63000	MUTUO PER ADEGUAMENTO IMPIANTISTICA STRUTTURE SPORTIVE (CAP. 7825) OO.PP.,MANUTENZIONI,CIMITERO, ESPROPRIAZIONI, VERDE PUBBLICO OO.PP.,MANUTENZIONI,CIMITERO, ESPROPRIAZIONI, VERDE PUBBLICO	6.03.01.04.000 2.4.1.04.03.03	600.000,00	previsione di competenza previsione di cassa	0,00 0,00	0,00 600.000,00	0,00	0,00
63100	MUTUO PER MANUTENZIONE STRAORDINARIA SULLE STRADE COMUNALI RICADENTI NEL CENTRO ABITATO (CAP. 8411/00 S) OO.PP.,MANUTENZIONI,CIMITERO, ESPROPRIAZIONI, VERDE PUBBLICO OO.PP.,MANUTENZIONI,CIMITERO, ESPROPRIAZIONI, VERDE PUBBLICO	6.03.01.04.000 2.4.1.04.03.03	0,00	previsione di competenza previsione di cassa	0,00 0,00	0,00 0,00	0,00	0,00
63200	MUTUO PER INDENNITA' DI ESPROPRIO LEGGE 167 OO.PP.,MANUTENZIONI,CIMITERO, ESPROPRIAZIONI, VERDE PUBBLICO	6.03.01.04.000 2.4.1.04.03.03	0,00	previsione di competenza previsione di cassa	0,00 0,00	0,00 0,00	0,00	0,00



BILANCIO DI PREVISIONE - CAPITOLI

COMUNE DI RUVO DI PUGLIA

ENTRATE

Esercizio: 2020

Responsabile di Servizio OO.PP.,MANUTENZIONI,CIMITERO, ESPROPRIAZIONI, VERDE PUBBLICO								
CAPITOLO	DENOMINAZIONE	PIANO DEI CONTI FINANZIARIO	RESIDUI PRESUNTI AL TERMINE DELL'ESERCIZIO PRECEDENTE QUELLO CUI SI RIFERISCE IL BILANCIO		PREVISIONI DEFINITIVE DELL'ANNO PRECEDENTE			
	RESPONSABILE DI ENTRATA	PIANO DEI CONTI ECONOMICO				PREVISIONI ANNO 2020	PREVISIONI ANNO 2021	PREVISIONI ANNO 2022
	RESPONSABILE DI SERVIZIO							
	<i>OO.PP.,MANUTENZIONI,CIMITERO, ESPROPRIAZIONI, VERDE PUBBLICO</i>							
63300	MUTUO PER ELETTTRIFICAZIONE RURALE	6.03.01.04.000	0,00	previsione di competenza	0,00	0,00	0,00	0,00
	<i>OO.PP.,MANUTENZIONI,CIMITERO, ESPROPRIAZIONI, VERDE PUBBLICO</i>	2.4.1.04.03.03		previsione di cassa	0,00	0,00		
63400	MUTUO PER MANUTENZIONE STRAORDINARIA DI VARI IMMOBILI COMUNALI (CAP. 5430/00)	6.03.01.04.000	0,00	previsione di competenza	0,00	0,00	0,00	0,00
	<i>OO.PP.,MANUTENZIONI,CIMITERO, ESPROPRIAZIONI, VERDE PUBBLICO</i>	2.4.1.04.03.03		previsione di cassa	0,00	0,00		
63600	MUTUO PER SISTEMAZIONE STRAORDINARIA STRADE INTERNE AL CENTRO ABITATO (CAP. 8438)		0,00	previsione di competenza	0,00	0,00	0,00	0,00
	<i>OO.PP.,MANUTENZIONI,CIMITERO, ESPROPRIAZIONI, VERDE PUBBLICO</i>			previsione di cassa	0,00	0,00		
63605	MUTUO PER COFINANZIAMENTO LAVORI DI ADEGUAMENTO FUNZIONALE ED ALLESTIMENTO EX CONVENTO S. DOMENICO (CAP. 7606/S)	6.03.01.04.000	0,00	previsione di competenza	0,00	0,00	0,00	0,00
	<i>OO.PP.,MANUTENZIONI,CIMITERO, ESPROPRIAZIONI, VERDE PUBBLICO</i>	2.4.1.04.03.03		previsione di cassa	0,00	0,00		
63700	MUTUO 1 STRALCIO PINACOTECA COMUNALE (CAP. 6330)	6.03.01.04.000	0,00	previsione di competenza	0,00	0,00	0,00	0,00
	<i>OO.PP.,MANUTENZIONI,CIMITERO, ESPROPRIAZIONI, VERDE PUBBLICO</i>	2.4.1.04.03.03		previsione di cassa	0,00	0,00		
63800	MUTUO PER MIGLIORAMENTO SISMICO EDIFICIO SEDE UFFICI COMUNALI. (CAP. 5435/01)	6.03.01.04.000	0,00	previsione di competenza	0,00	134.112,00	0,00	0,00
	<i>OO.PP.,MANUTENZIONI,CIMITERO, ESPROPRIAZIONI, VERDE PUBBLICO</i>	2.4.1.04.03.03		previsione di cassa	0,00	134.112,00		



BILANCIO DI PREVISIONE - CAPITOLI

COMUNE DI RUVO DI PUGLIA

ENTRATE

Esercizio: 2020

Responsabile di Servizio OO.PP.,MANUTENZIONI,CIMITERO, ESPROPRIAZIONI, VERDE PUBBLICO								
CAPITOLO	DENOMINAZIONE	PIANO DEI CONTI FINANZIARIO	RESIDUI PRESUNTI AL TERMINE DELL'ESERCIZIO PRECEDENTE QUELLO CUI SI RIFERISCE IL BILANCIO		PREVISIONI DEFINITIVE DELL'ANNO PRECEDENTE			
	RESPONSABILE DI ENTRATA	PIANO DEI CONTI ECONOMICO				PREVISIONI ANNO 2020	PREVISIONI ANNO 2021	PREVISIONI ANNO 2022
	RESPONSABILE DI SERVIZIO							
63900	MUTUO PER MIGLIORAMENTO SISMICO EDIFICIO SCOLASTICO (CAP. 5829/01) OO.PP.,MANUTENZIONI,CIMITERO, ESPROPRIAZIONI, VERDE PUBBLICO OO.PP.,MANUTENZIONI,CIMITERO, ESPROPRIAZIONI, VERDE PUBBLICO	6.03.01.04.000 2.4.1.04.03.03	0,00	previsione di competenza previsione di cassa	0,00 0,00	400.000,00 400.000,00	0,00	0,00
64200	MUTUO PER ADEGUAMENTO STRUTTURE SCOLASTICHE A D. LGS. 106/2009 (CAP. 5925) OO.PP.,MANUTENZIONI,CIMITERO, ESPROPRIAZIONI, VERDE PUBBLICO OO.PP.,MANUTENZIONI,CIMITERO, ESPROPRIAZIONI, VERDE PUBBLICO	6.03.01.04.000 2.4.1.04.03.03	0,00	previsione di competenza previsione di cassa	0,00 0,00	0,00 0,00	0,00	0,00
64300	MUTUO PER ADEGUAMENTO NORME CEI SCUOLE MATERNE OO.PP.,MANUTENZIONI,CIMITERO, ESPROPRIAZIONI, VERDE PUBBLICO OO.PP.,MANUTENZIONI,CIMITERO, ESPROPRIAZIONI, VERDE PUBBLICO	6.03.01.04.000 2.4.1.04.03.03	0,00	previsione di competenza previsione di cassa	0,00 0,00	0,00 0,00	0,00	0,00
64400	MUTUO PER ALLARGAMENTO VIA TOSCANINI (CAP.8850 SP) OO.PP.,MANUTENZIONI,CIMITERO, ESPROPRIAZIONI, VERDE PUBBLICO OO.PP.,MANUTENZIONI,CIMITERO, ESPROPRIAZIONI, VERDE PUBBLICO	6.03.01.04.000 2.4.1.04.03.03	0,00	previsione di competenza previsione di cassa	0,00 0,00	0,00 0,00	0,00	0,00
64800	MUTUO PER ADEGUAMENTO NORME SICUREZZA IMPIANTI ELETTRICI EDIFICI SCOLASTICI DIVERSI OO.PP.,MANUTENZIONI,CIMITERO, ESPROPRIAZIONI, VERDE PUBBLICO OO.PP.,MANUTENZIONI,CIMITERO, ESPROPRIAZIONI, VERDE PUBBLICO	6.03.01.04.000 2.4.1.04.03.03	0,00	previsione di competenza previsione di cassa	0,00 0,00	0,00 0,00	0,00	0,00
65000	MUTUO PER COSTRUZIONE IDRICA E FOGNANTE OO.PP.,MANUTENZIONI,CIMITERO, ESPROPRIAZIONI, VERDE PUBBLICO OO.PP.,MANUTENZIONI,CIMITERO, ESPROPRIAZIONI, VERDE PUBBLICO	6.03.01.04.000 2.4.1.04.03.03	0,00	previsione di competenza previsione di cassa	0,00 0,00	0,00 0,00	0,00	0,00
65100	MUTUO PER COSTRUZIONE CENTRO SOCIALE POLIVALENTE (ARREDAM.) OO.PP.,MANUTENZIONI,CIMITERO, ESPROPRIAZIONI, VERDE PUBBLICO OO.PP.,MANUTENZIONI,CIMITERO, ESPROPRIAZIONI, VERDE PUBBLICO	6.03.01.04.000 2.4.1.04.03.03	0,00	previsione di competenza previsione di cassa	0,00 0,00	0,00 0,00	0,00	0,00



BILANCIO DI PREVISIONE - CAPITOLI

COMUNE DI RUVO DI PUGLIA

ENTRATE

Esercizio: 2020

Responsabile di Servizio OO.PP.,MANUTENZIONI,CIMITERO, ESPROPRIAZIONI, VERDE PUBBLICO								
CAPITOLO	DENOMINAZIONE	PIANO DEI CONTI FINANZIARIO	RESIDUI PRESUNTI AL TERMINE DELL'ESERCIZIO PRECEDENTE QUELLO CUI SI RIFERISCE IL BILANCIO		PREVISIONI DEFINITIVE DELL'ANNO PRECEDENTE			
	RESPONSABILE DI ENTRATA	PIANO DEI CONTI ECONOMICO				PREVISIONI ANNO 2020	PREVISIONI ANNO 2021	PREVISIONI ANNO 2022
	RESPONSABILE DI SERVIZIO							
65200	MUTUO PER RISTRUTTURAZIONE SC. MEDIA GIOVANNI XXIII OO.PP.,MANUTENZIONI,CIMITERO, ESPROPRIAZIONI, VERDE PUBBLICO OO.PP.,MANUTENZIONI,CIMITERO, ESPROPRIAZIONI, VERDE PUBBLICO	6.03.01.04.000 2.4.1.04.03.03	0,00	previsione di competenza previsione di cassa	0,00 0,00	0,00 0,00	0,00 0,00	0,00 0,00
65300	MUTUO X ADEGUAMENTO NORME CEI SCUOLA MATERNA "F.RUBINI" (CAP. 5826) OO.PP.,MANUTENZIONI,CIMITERO, ESPROPRIAZIONI, VERDE PUBBLICO OO.PP.,MANUTENZIONI,CIMITERO, ESPROPRIAZIONI, VERDE PUBBLICO	6.03.01.04.000 2.4.1.04.03.03	0,00	previsione di competenza previsione di cassa	0,00 0,00	0,00 0,00	0,00 0,00	0,00 0,00
65400	MUTUO PER COSTRUZIONE N.24 SEZIONI EDIFICIO SCOLASTICO OO.PP.,MANUTENZIONI,CIMITERO, ESPROPRIAZIONI, VERDE PUBBLICO OO.PP.,MANUTENZIONI,CIMITERO, ESPROPRIAZIONI, VERDE PUBBLICO	6.03.01.04.000 2.4.1.04.03.03	0,00	previsione di competenza previsione di cassa	0,00 0,00	0,00 0,00	0,00 0,00	0,00 0,00
65600	MUTUO PER ADEGUAMENTO NORME CEI SCUOLE ELEMENTARI OO.PP.,MANUTENZIONI,CIMITERO, ESPROPRIAZIONI, VERDE PUBBLICO OO.PP.,MANUTENZIONI,CIMITERO, ESPROPRIAZIONI, VERDE PUBBLICO	6.03.01.04.000 2.4.1.04.03.03	0,00	previsione di competenza previsione di cassa	0,00 0,00	0,00 0,00	0,00 0,00	0,00 0,00
65700	MUTUO PER ADEGUAMENTO NORME CEI SC.MEDIE E SC. AGRICOLTURA OO.PP.,MANUTENZIONI,CIMITERO, ESPROPRIAZIONI, VERDE PUBBLICO OO.PP.,MANUTENZIONI,CIMITERO, ESPROPRIAZIONI, VERDE PUBBLICO	6.03.01.04.000 2.4.1.04.03.03	0,00	previsione di competenza previsione di cassa	0,00 0,00	0,00 0,00	0,00 0,00	0,00 0,00
65800	MUTUO PER SISTEMAZIONE AREE A PARCHEGGIO ZONA 167 E 865 OO.PP.,MANUTENZIONI,CIMITERO, ESPROPRIAZIONI, VERDE PUBBLICO OO.PP.,MANUTENZIONI,CIMITERO, ESPROPRIAZIONI, VERDE PUBBLICO	6.03.01.04.000 2.4.1.04.03.03	0,00	previsione di competenza previsione di cassa	0,00 0,00	0,00 0,00	0,00 0,00	0,00 0,00
66200	MUTUO PER ADEGUAMENTO STRUTTURALE STRADA COMUNALE PATANELLA (CAP. 8465 SP) OO.PP.,MANUTENZIONI,CIMITERO, ESPROPRIAZIONI, VERDE PUBBLICO OO.PP.,MANUTENZIONI,CIMITERO, ESPROPRIAZIONI, VERDE PUBBLICO	6.03.01.04.000 2.4.1.04.03.03	0,00	previsione di competenza previsione di cassa	0,00 0,00	0,00 0,00	280.000,00	0,00



BILANCIO DI PREVISIONE - CAPITOLI

COMUNE DI RUVO DI PUGLIA

ENTRATE

Esercizio: 2020

Responsabile di Servizio OO.PP.,MANUTENZIONI,CIMITERO, ESPROPRIAZIONI, VERDE PUBBLICO								
CAPITOLO	DENOMINAZIONE	PIANO DEI CONTI FINANZIARIO	RESIDUI PRESUNTI AL TERMINE DELL'ESERCIZIO PRECEDENTE QUELLO CUI SI RIFERISCE IL BILANCIO		PREVISIONI DEFINITIVE DELL'ANNO PRECEDENTE			
	RESPONSABILE DI ENTRATA	PIANO DEI CONTI ECONOMICO				PREVISIONI ANNO 2020	PREVISIONI ANNO 2021	PREVISIONI ANNO 2022
	RESPONSABILE DI SERVIZIO							
66300	MUTUO PER ADEGUAMENTO CASA DI RIPOSO (CAP. 7503 SP) OO.PP.,MANUTENZIONI,CIMITERO, ESPROPRIAZIONI, VERDE PUBBLICO OO.PP.,MANUTENZIONI,CIMITERO, ESPROPRIAZIONI, VERDE PUBBLICO	6.03.01.04.000 2.4.1.04.03.03	0,00	previsione di competenza previsione di cassa	0,00 0,00	0,00 0,00	0,00 0,00	0,00 0,00
66600	MUTUO PER AMMODERNAMENTO CAMPO SPORTIVO OO.PP.,MANUTENZIONI,CIMITERO, ESPROPRIAZIONI, VERDE PUBBLICO OO.PP.,MANUTENZIONI,CIMITERO, ESPROPRIAZIONI, VERDE PUBBLICO	6.03.01.04.000 2.4.1.04.03.03	0,00	previsione di competenza previsione di cassa	0,00 0,00	0,00 0,00	0,00 0,00	0,00 0,00
66700	MUTUO PER COSTRUZIONE RETE IDRICA IN CONTRADA "LA ZETA" (CAP. 7400 SP) OO.PP.,MANUTENZIONI,CIMITERO, ESPROPRIAZIONI, VERDE PUBBLICO OO.PP.,MANUTENZIONI,CIMITERO, ESPROPRIAZIONI, VERDE PUBBLICO	6.03.01.04.000 2.4.1.04.03.03	0,00	previsione di competenza previsione di cassa	0,00 0,00	0,00 0,00	0,00 0,00	0,00 0,00
66800	MUTUO PER RIFACIMENTO TERRENO DI GIOCO (CAMPO SPORTIVO) (CAP. 7875) OO.PP.,MANUTENZIONI,CIMITERO, ESPROPRIAZIONI, VERDE PUBBLICO OO.PP.,MANUTENZIONI,CIMITERO, ESPROPRIAZIONI, VERDE PUBBLICO	6.03.01.04.000 2.4.1.04.03.03	0,00	previsione di competenza previsione di cassa	0,00 0,00	0,00 0,00	0,00 0,00	0,00 0,00
66900	MUTUI PER DEBITI FUORI BILANCIO (CAP. 6785) OO.PP.,MANUTENZIONI,CIMITERO, ESPROPRIAZIONI, VERDE PUBBLICO OO.PP.,MANUTENZIONI,CIMITERO, ESPROPRIAZIONI, VERDE PUBBLICO	6.03.01.04.000 2.4.1.04.03.03	500,59	previsione di competenza previsione di cassa	0,00 12.500,59	0,00 500,59	0,00 0,00	0,00 0,00
66910	DEVOLUZIONE MUTUI PER FINANZIAMENTO DEBITI FUORI BILANCIO MANUTENZIONE STRAORDINARIA (CAP. 5433 SP) OO.PP.,MANUTENZIONI,CIMITERO, ESPROPRIAZIONI, VERDE PUBBLICO OO.PP.,MANUTENZIONI,CIMITERO, ESPROPRIAZIONI, VERDE PUBBLICO	6.03.01.04.000 2.4.1.04.03.03	0,00	previsione di competenza previsione di cassa	0,00 0,00	0,00 0,00	0,00 0,00	0,00 0,00
67005	MUTUO PER COFINANZIAMENTO P.O.R.: ADEGUAMENTO RECAPITI FINALI FOGNATURA PLUVIALE E COMPLETAMENTO RETE (CAP. 9361/S) OO.PP.,MANUTENZIONI,CIMITERO, ESPROPRIAZIONI, VERDE PUBBLICO OO.PP.,MANUTENZIONI,CIMITERO, ESPROPRIAZIONI, VERDE PUBBLICO	6.03.01.04.000 2.4.1.04.03.03	16.500,00	previsione di competenza previsione di cassa	0,00 16.500,00	0,00 16.500,00	0,00 0,00	0,00 0,00



BILANCIO DI PREVISIONE - CAPITOLI

COMUNE DI RUVO DI PUGLIA

ENTRATE

Esercizio: 2020

Responsabile di Servizio OO.PP.,MANUTENZIONI,CIMITERO, ESPROPRIAZIONI, VERDE PUBBLICO								
CAPITOLO	DENOMINAZIONE	PIANO DEI CONTI FINANZIARIO	RESIDUI PRESUNTI AL TERMINE DELL'ESERCIZIO PRECEDENTE QUELLO CUI SI RIFERISCE IL BILANCIO		PREVISIONI DEFINITIVE DELL'ANNO PRECEDENTE			
	RESPONSABILE DI ENTRATA	PIANO DEI CONTI ECONOMICO				PREVISIONI ANNO 2020	PREVISIONI ANNO 2021	PREVISIONI ANNO 2022
	RESPONSABILE DI SERVIZIO							
67007	MUTUO PER ADEGUAMENTO ALLE NORME DI SICUREZZA ANTINCENDIO DELLA SCUOLA ELEMENTARE "G. BOVIO" (CAP. 5828/SP) OO.PP.,MANUTENZIONI,CIMITERO, ESPROPRIAZIONI, VERDE PUBBLICO OO.PP.,MANUTENZIONI,CIMITERO, ESPROPRIAZIONI, VERDE PUBBLICO	6.03.01.04.000 2.4.1.04.03.03	0,00	previsione di competenza previsione di cassa	0,00 0,00	0,00 0,00	0,00 0,00	0,00 0,00
67009	MUTUO PER ADEGUAMENTO A NORME DI SICUREZZA COMANDO STAZIONE DEI CARABINIERI e EX PALAZZO DI GIUSTIZIA(cap.5480 sp) OO.PP.,MANUTENZIONI,CIMITERO, ESPROPRIAZIONI, VERDE PUBBLICO OO.PP.,MANUTENZIONI,CIMITERO, ESPROPRIAZIONI, VERDE PUBBLICO	6.03.01.04.000 2.4.1.04.03.03	0,00	previsione di competenza previsione di cassa	0,00 0,00	0,00 0,00	0,00 0,00	0,00 0,00
Totale Categoria 1			617.000,59	previsione di competenza previsione di cassa	0,00 29.000,59	534.112,00 1.151.112,59	280.000,00	0,00
Totale Tipologia 300			617.000,59	previsione di competenza previsione di cassa	0,00 29.000,59	534.112,00 1.151.112,59	280.000,00	0,00
Totale Titolo 6			717.000,59	previsione di competenza previsione di cassa	35.276.101,33 42.388.158,76	534.112,00 1.251.112,59	280.000,00	0,00
Totale Responsabile di Servizio			9.949.447,71	previsione di competenza previsione di cassa	35.276.101,33 42.388.158,76	34.410.955,82 41.277.822,24	7.355.786,59	290.000,00
Totale Titoli			9.949.447,71	previsione di competenza previsione di cassa	35.276.101,33 42.388.158,76	34.410.955,82 41.277.822,24	7.355.786,59	290.000,00
				Avanzo di amministrazione	0,00	0,00	0,00	0,00
				Fondo pluriennale vincolato	6.393.757,93	2.313.538,92	0,00	0,00
Totale Generale delle Entrate			9.949.447,71	previsione di competenza previsione di cassa	41.669.859,26 42.388.158,76	36.724.494,74 41.277.822,24	7.355.786,59	290.000,00



BILANCIO DI PREVISIONE - CAPITOLI

COMUNE DI RUVO DI PUGLIA

SPESE

Esercizio: 2020

Responsabile di Servizio OO.PP.,MANUTENZIONI,CIMITERO, ESPROPRIAZIONI, VERDE PUBBLICO								
CAPITOLO	DENOMINAZIONE	PIANO DEI CONTI FINANZIARIO	RESIDUI PRESUNTI AL TERMINE DELL'ESERCIZIO PRECEDENTE QUELLO CUI SI RIFERISCE IL BILANCIO		PREVISIONI DEFINITIVE DELL'ANNO PRECEDENTE	PREVISIONI ANNO 2020	PREVISIONI ANNO 2021	PREVISIONI ANNO 2022
	RESPONSABILE DI SPESA							
	RESPONSABILE DI SERVIZIO	PIANO DEI CONTI ECONOMICO						

DISAVANZO DI AMMINISTRAZIONE

170.000,00

Missione 1 Servizi istituzionali, generali e di gestione**Programma 1 Organi istituzionali****Titolo 2 Spese in conto capitale****Macroaggregato 202 Investimenti fissi lordi e acquisto di terreni**

493000	REINVESTIMENTO PROVENTI DA ALIENAZIONI (CAP. 545)	2.02.01.09.000	17.575,83	previsione di competenza	3.011.000,00	2.717.500,00	0,00	0,00
	OO.PP.,MANUTENZIONI,CIMITERO, ESPROPRIAZIONI, VERDE PUBBLICO	1.2.2.02.09.99		di cui già impegnato *		0,00	0,00	0,00
	OO.PP.,MANUTENZIONI,CIMITERO, ESPROPRIAZIONI, VERDE PUBBLICO			di cui FPV	0,00	0,00	0,00	0,00
				previsione di cassa	3.020.688,34	2.735.075,83		
493100	REINVESTIMENTO SOMME DA RECUPERI ESPROPRI	2.02.01.09.000	0,00	previsione di competenza	0,00	0,00	0,00	0,00
	OO.PP.,MANUTENZIONI,CIMITERO, ESPROPRIAZIONI, VERDE PUBBLICO	1.2.2.02.09.99		di cui già impegnato *		0,00	0,00	0,00
	OO.PP.,MANUTENZIONI,CIMITERO, ESPROPRIAZIONI, VERDE PUBBLICO			di cui FPV	0,00	0,00	0,00	0,00
				previsione di cassa	0,00	0,00		

Totale Macroaggregato 202

17.575,83	previsione di competenza	3.011.000,00	2.717.500,00	0,00	0,00
	di cui già impegnato *		0,00	0,00	0,00
	di cui FPV	0,00	0,00	0,00	0,00
	previsione di cassa	3.020.688,34	2.735.075,83		

Totale Titolo 2

17.575,83	previsione di competenza	3.011.000,00	2.717.500,00	0,00	0,00
	di cui già impegnato *		0,00	0,00	0,00
	di cui FPV	0,00	0,00	0,00	0,00
	previsione di cassa	3.020.688,34	2.735.075,83		

Totale Programma 1

17.575,83	previsione di competenza	3.011.000,00	2.717.500,00	0,00	0,00
	di cui già impegnato *		0,00	0,00	0,00
	di cui FPV	0,00	0,00	0,00	0,00
	previsione di cassa	3.020.688,34	2.735.075,83		

Programma 2 Segreteria generale**Titolo 1 Spese correnti****Macroaggregato 103 Acquisto di beni e servizi**



BILANCIO DI PREVISIONE - CAPITOLI

COMUNE DI RUVO DI PUGLIA

SPESE

Esercizio: 2020

Responsabile di Servizio OO.PP.,MANUTENZIONI,CIMITERO, ESPROPRIAZIONI, VERDE PUBBLICO								
CAPITOLO	DENOMINAZIONE	PIANO DEI CONTI FINANZIARIO	RESIDUI PRESUNTI AL TERMINE DELL'ESERCIZIO PRECEDENTE QUELLO CUI SI RIFERISCE IL BILANCIO		PREVISIONI DEFINITIVE DELL'ANNO PRECEDENTE	PREVISIONI ANNO 2020	PREVISIONI ANNO 2021	PREVISIONI ANNO 2022
	RESPONSABILE DI SPESA	PIANO DEI CONTI ECONOMICO						
	RESPONSABILE DI SERVIZIO							
33500	SPESE PER ACCERTAMENTI SANITARI RELATIVI AL PERSONALE OO.PP.,MANUTENZIONI,CIMITERO, ESPROPRIAZIONI, VERDE PUBBLICO OO.PP.,MANUTENZIONI,CIMITERO, ESPROPRIAZIONI, VERDE PUBBLICO	1.03.02.18.000 2.1.2.02.01	2.500,09	previsione di competenza <i>di cui già impegnato *</i> <i>di cui FPV</i> previsione di cassa	1.500,00 0,00 9.603,89	1.000,00 0,00 0,00 3.500,09	1.000,00 0,00 0,00 1.000,00	1.000,00 0,00 0,00 1.000,00
33700	SPESE PER PREVENZIONE E SICUREZZA DEL LAVORO OO.PP.,MANUTENZIONI,CIMITERO, ESPROPRIAZIONI, VERDE PUBBLICO OO.PP.,MANUTENZIONI,CIMITERO, ESPROPRIAZIONI, VERDE PUBBLICO	1.03.02.18.000 2.1.2.02.01	11.536,39	previsione di competenza <i>di cui già impegnato *</i> <i>di cui FPV</i> previsione di cassa	15.319,55 0,00 37.267,70	14.000,00 0,00 0,00 25.536,39	14.000,00 0,00 0,00 14.000,00	14.000,00 0,00 0,00 14.000,00
Totale Macroaggregato 103			14.036,48	previsione di competenza <i>di cui già impegnato *</i> <i>di cui FPV</i> previsione di cassa	16.819,55 0,00 46.871,59	15.000,00 0,00 0,00 29.036,48	15.000,00 0,00 0,00 15.000,00	15.000,00 0,00 0,00 15.000,00
Totale Titolo 1			14.036,48	previsione di competenza <i>di cui già impegnato *</i> <i>di cui FPV</i> previsione di cassa	16.819,55 0,00 46.871,59	15.000,00 0,00 0,00 29.036,48	15.000,00 0,00 0,00 15.000,00	15.000,00 0,00 0,00 15.000,00
Titolo 2 Spese in conto capitale								
Macroaggregato 202 Investimenti fissi lordi e acquisto di terreni								
492000	MANUTENZIONE STRAORDINARIA UFFICI COMUNALI (cap.61438 ENTR.) OO.PP.,MANUTENZIONI,CIMITERO, ESPROPRIAZIONI, VERDE PUBBLICO OO.PP.,MANUTENZIONI,CIMITERO, ESPROPRIAZIONI, VERDE PUBBLICO	2.02.01.09.000 1.2.2.02.09.99	0,00	previsione di competenza <i>di cui già impegnato *</i> <i>di cui FPV</i> previsione di cassa	0,00 0,00 0,00	0,00 0,00 0,00 0,00	0,00 0,00 0,00 0,00	0,00 0,00 0,00 0,00
495600	ADEGUAMENTO IMMOBILI COMUNALI D. LGS. 106/2009 (CAP.638) OO.PP.,MANUTENZIONI,CIMITERO, ESPROPRIAZIONI, VERDE PUBBLICO OO.PP.,MANUTENZIONI,CIMITERO, ESPROPRIAZIONI, VERDE PUBBLICO	2.02.01.09.000 1.2.2.02.09.99	0,00	previsione di competenza <i>di cui già impegnato *</i> <i>di cui FPV</i> previsione di cassa	0,00 0,00 0,00	0,00 0,00 0,00 0,00	0,00 0,00 0,00 0,00	0,00 0,00 0,00 0,00



BILANCIO DI PREVISIONE - CAPITOLI

COMUNE DI RUVO DI PUGLIA

SPESE

Esercizio: 2020

Responsabile di Servizio OO.PP.,MANUTENZIONI,CIMITERO, ESPROPRIAZIONI, VERDE PUBBLICO									
CAPITOLO	DENOMINAZIONE	PIANO DEI CONTI FINANZIARIO	RESIDUI PRESUNTI AL TERMINE DELL'ESERCIZIO PRECEDENTE QUELLO CUI SI RIFERISCE IL BILANCIO		PREVISIONI DEFINITIVE DELL'ANNO PRECEDENTE	PREVISIONI ANNO 2020	PREVISIONI ANNO 2021	PREVISIONI ANNO 2022	
	RESPONSABILE DI SPESA	PIANO DEI CONTI ECONOMICO							
	RESPONSABILE DI SERVIZIO								
496000	MANUTENZIONE DEL CENTRO STORICO	2.02.01.09.000	0,00	previsione di competenza	0,00	0,00	0,00	0,00	0,00
	OO.PP.,MANUTENZIONI,CIMITERO, ESPROPRIAZIONI, VERDE PUBBLICO	1.2.2.02.09.99		di cui già impegnato *		0,00	0,00	0,00	0,00
	OO.PP.,MANUTENZIONI,CIMITERO, ESPROPRIAZIONI, VERDE PUBBLICO			di cui FPV	0,00	0,00	0,00	0,00	0,00
				previsione di cassa	0,00	0,00			
497000	INSTALLAZIONE ASCENSORE NEL PALAZZO AVITAIA (CAP. 640)	2.02.01.09.000	0,00	previsione di competenza	0,00	0,00	0,00	0,00	0,00
	OO.PP.,MANUTENZIONI,CIMITERO, ESPROPRIAZIONI, VERDE PUBBLICO	1.2.2.02.09.99		di cui già impegnato *		0,00	0,00	0,00	0,00
	OO.PP.,MANUTENZIONI,CIMITERO, ESPROPRIAZIONI, VERDE PUBBLICO			di cui FPV	0,00	0,00	0,00	0,00	0,00
				previsione di cassa	0,00	0,00			
Totale Macroaggregato 202			0,00	previsione di competenza	0,00	0,00	0,00	0,00	0,00
				di cui già impegnato *		0,00	0,00	0,00	0,00
				di cui FPV	0,00	0,00	0,00	0,00	0,00
				previsione di cassa	0,00	0,00			
Totale Titolo 2			0,00	previsione di competenza	0,00	0,00	0,00	0,00	0,00
				di cui già impegnato *		0,00	0,00	0,00	0,00
				di cui FPV	0,00	0,00	0,00	0,00	0,00
				previsione di cassa	0,00	0,00			
Totale Programma 2			14.036,48	previsione di competenza	16.819,55	15.000,00	15.000,00	15.000,00	15.000,00
				di cui già impegnato *		0,00	0,00	0,00	0,00
				di cui FPV	0,00	0,00	0,00	0,00	0,00
				previsione di cassa	46.871,59	29.036,48			
Programma 3 Gestione economica, finanziaria, programmazione e provveditorato									
Titolo 1 Spese correnti									
Macroaggregato 102 Imposte e tasse a carico dell'ente									
45020	SPESE PER TASSA DI POSSESSO MEZZI COMUNALI (UFF. TECNICO E MESSI)	1.02.01.09.000	0,21	previsione di competenza	500,00	500,00	500,00	500,00	500,00
	OO.PP.,MANUTENZIONI,CIMITERO, ESPROPRIAZIONI, VERDE PUBBLICO	2.1.9.01.01		di cui già impegnato *		0,00	0,00	0,00	0,00
	OO.PP.,MANUTENZIONI,CIMITERO, ESPROPRIAZIONI, VERDE PUBBLICO			di cui FPV	0,00	0,00	0,00	0,00	0,00
				previsione di cassa	500,71	500,21			



BILANCIO DI PREVISIONE - CAPITOLI

COMUNE DI RUVO DI PUGLIA

SPESE

Esercizio: 2020

Responsabile di Servizio OO.PP.,MANUTENZIONI,CIMITERO, ESPROPRIAZIONI, VERDE PUBBLICO								
CAPITOLO	DENOMINAZIONE	PIANO DEI CONTI FINANZIARIO	RESIDUI PRESUNTI AL TERMINE DELL'ESERCIZIO PRECEDENTE QUELLO CUI SI RIFERISCE IL BILANCIO		PREVISIONI DEFINITIVE DELL'ANNO PRECEDENTE	PREVISIONI ANNO 2020	PREVISIONI ANNO 2021	PREVISIONI ANNO 2022
	RESPONSABILE DI SPESA	PIANO DEI CONTI ECONOMICO						
	RESPONSABILE DI SERVIZIO							
Totale Macroaggregato 102			0,21	previsione di competenza	500,00	500,00	500,00	500,00
				<i>di cui già impegnato *</i>		0,00	0,00	0,00
				<i>di cui FPV</i>	0,00	0,00	0,00	0,00
				previsione di cassa	500,71	500,21		
Totale Titolo 1			0,21	previsione di competenza	500,00	500,00	500,00	500,00
				<i>di cui già impegnato *</i>		0,00	0,00	0,00
				<i>di cui FPV</i>	0,00	0,00	0,00	0,00
				previsione di cassa	500,71	500,21		
Totale Programma 3			0,21	previsione di competenza	500,00	500,00	500,00	500,00
				<i>di cui già impegnato *</i>		0,00	0,00	0,00
				<i>di cui FPV</i>	0,00	0,00	0,00	0,00
				previsione di cassa	500,71	500,21		
Programma 5 Gestione dei beni demaniali e patrimoniali								
Titolo 1 Spese correnti								
Macroaggregato 103 Acquisto di beni e servizi								
66010	SPESE PER MANUTENZIONE IMMOBILI ED IMPIANTI DEL PATRIMONIO DISPONIBILE OO.PP.,MANUTENZIONI,CIMITERO, ESPROPRIAZIONI, VERDE PUBBLICO OO.PP.,MANUTENZIONI,CIMITERO, ESPROPRIAZIONI, VERDE PUBBLICO	1.03.02.09.000 2.1.2.01.07	44.322,70	previsione di competenza	24.309,22	10.000,00	10.000,00	53.000,00
				<i>di cui già impegnato *</i>		0,00	0,00	0,00
				<i>di cui FPV</i>	0,00	0,00	0,00	0,00
				previsione di cassa	42.707,90	54.322,70		
66025	ESTERNALIZZAZIONE SERVIZIO DI PULIZIA UFFICI E STRUTTURE VARIE OO.PP.,MANUTENZIONI,CIMITERO, ESPROPRIAZIONI, VERDE PUBBLICO OO.PP.,MANUTENZIONI,CIMITERO, ESPROPRIAZIONI, VERDE PUBBLICO	1.03.02.99.000 2.1.2.01.99	16.593,71	previsione di competenza	110.000,00	105.000,00	105.000,00	110.000,00
				<i>di cui già impegnato *</i>		0,00	0,00	0,00
				<i>di cui FPV</i>	0,00	0,00	0,00	0,00
				previsione di cassa	124.711,12	121.593,71		
69000	SPESE PER GLI OROLOGI PUBBLICI OO.PP.,MANUTENZIONI,CIMITERO, ESPROPRIAZIONI, VERDE PUBBLICO OO.PP.,MANUTENZIONI,CIMITERO, ESPROPRIAZIONI, VERDE PUBBLICO	1.03.02.09.000 2.1.2.01.07	0,00	previsione di competenza	0,00	0,00	0,00	0,00
				<i>di cui già impegnato *</i>		0,00	0,00	0,00
				<i>di cui FPV</i>	0,00	0,00	0,00	0,00
				previsione di cassa	0,00	0,00		



BILANCIO DI PREVISIONE - CAPITOLI

COMUNE DI RUVO DI PUGLIA

SPESE

Esercizio: 2020

Responsabile di Servizio OO.PP.,MANUTENZIONI,CIMITERO, ESPROPRIAZIONI, VERDE PUBBLICO									
CAPITOLO	DENOMINAZIONE		PIANO DEI CONTI FINANZIARIO	RESIDUI PRESUNTI AL TERMINE DELL'ESERCIZIO PRECEDENTE QUELLO CUI SI RIFERISCE IL BILANCIO		PREVISIONI DEFINITIVE DELL'ANNO PRECEDENTE	PREVISIONI ANNO 2020	PREVISIONI ANNO 2021	PREVISIONI ANNO 2022
	RESPONSABILE DI SPESA								
	RESPONSABILE DI SERVIZIO								
Totale Macroaggregato 103				60.916,41	previsione di competenza	134.309,22	115.000,00	115.000,00	163.000,00
					<i>di cui già impegnato *</i>		0,00	0,00	0,00
					<i>di cui FPV</i>	0,00	0,00	0,00	0,00
					previsione di cassa	167.419,02	175.916,41		
Totale Titolo 1				60.916,41	previsione di competenza	134.309,22	115.000,00	115.000,00	163.000,00
					<i>di cui già impegnato *</i>		0,00	0,00	0,00
					<i>di cui FPV</i>	0,00	0,00	0,00	0,00
					previsione di cassa	167.419,02	175.916,41		
Titolo 2 Spese in conto capitale									
Macroaggregato 202 Investimenti fissi lordi e acquisto di terreni									
543000	MANUTENZIONE STRAORDINARIA IMMOBILI COMUNALI (CAP. 634 En.)	2.02.01.09.000	110.934,99	previsione di competenza	181.996,81	0,00	0,00	0,00	
	OO.PP.,MANUTENZIONI,CIMITERO, ESPROPRIAZIONI, VERDE PUBBLICO	1.2.2.02.09.99		<i>di cui già impegnato *</i>		0,00	0,00	0,00	
	OO.PP.,MANUTENZIONI,CIMITERO, ESPROPRIAZIONI, VERDE PUBBLICO			<i>di cui FPV</i>	0,00	0,00	0,00	0,00	
				previsione di cassa	350.312,87	110.934,99			
543200	MANUTENZIONE STRAORDINARIA IMMOBILI DI PROPRIETA' COMUNALE (E.P.) (61439) ENTR.	2.02.01.09.000	570.420,00	previsione di competenza	570.420,00	891.899,00	0,00	0,00	
	OO.PP.,MANUTENZIONI,CIMITERO, ESPROPRIAZIONI, VERDE PUBBLICO	1.2.2.02.09.99		<i>di cui già impegnato *</i>		541.899,00	0,00	0,00	
	OO.PP.,MANUTENZIONI,CIMITERO, ESPROPRIAZIONI, VERDE PUBBLICO			<i>di cui FPV</i>	0,00	0,00	0,00	0,00	
				previsione di cassa	570.420,00	920.420,00			
543201	MANUTENZIONE STRAORDINARIA IMMOBILI DI PROPRIETA' COMUNALE (finanziato da avanzo vincolato)	2.02.01.09.000	61.702,32	previsione di competenza	185.358,31	60.970,92	0,00	0,00	
	OO.PP.,MANUTENZIONI,CIMITERO, ESPROPRIAZIONI, VERDE PUBBLICO	1.2.2.02.09.99		<i>di cui già impegnato *</i>		60.970,92	0,00	0,00	
	OO.PP.,MANUTENZIONI,CIMITERO, ESPROPRIAZIONI, VERDE PUBBLICO			<i>di cui FPV</i>	0,00	0,00	0,00	0,00	
				previsione di cassa	225.000,00	61.702,32			
543300	MANUTENZIONE STRAORDINARIA BENI DEMANIALI E PATRIMONIALI (CAP. 570/50 ENTR.)	2.02.01.09.000	130.000,00	previsione di competenza	0,00	260.000,00	0,00	0,00	
	OO.PP.,MANUTENZIONI,CIMITERO, ESPROPRIAZIONI, VERDE PUBBLICO	1.2.2.02.09.99		<i>di cui già impegnato *</i>		130.000,00	0,00	0,00	
	OO.PP.,MANUTENZIONI,CIMITERO, ESPROPRIAZIONI, VERDE PUBBLICO			<i>di cui FPV</i>	0,00	0,00	0,00	0,00	
				previsione di cassa	0,00	260.000,00			



BILANCIO DI PREVISIONE - CAPITOLI

COMUNE DI RUVO DI PUGLIA

SPESE

Esercizio: 2020

Responsabile di Servizio OO.PP.,MANUTENZIONI,CIMITERO, ESPROPRIAZIONI, VERDE PUBBLICO											
CAPITOLO	DENOMINAZIONE	PIANO DEI CONTI FINANZIARIO	RESIDUI PRESUNTI AL TERMINE DELL'ESERCIZIO PRECEDENTE QUELLO CUI SI RIFERISCE IL BILANCIO		PREVISIONI DEFINITIVE DELL'ANNO PRECEDENTE	PREVISIONI ANNO 2020	PREVISIONI ANNO 2021	PREVISIONI ANNO 2022			
	RESPONSABILE DI SPESA	PIANO DEI CONTI ECONOMICO									
	RESPONSABILE DI SERVIZIO										
543400	MANUTENZIONE STRAORDINARIA IMMOBILI DI PROPRIETA' COMUNALE (CAP. 619/11 ENT.)	2.02.01.09.000	5.500,02	previsione di competenza	1.032.550,00	993.550,00	0,00	0,00			
	OO.PP.,MANUTENZIONI,CIMITERO, ESPROPRIAZIONI, VERDE PUBBLICO	1.2.2.02.09.99									
	di cui già impegnato *								3.000,00	0,00	0,00
	di cui FPV								0,00	0,00	0,00
543500	LAVORI DI MIGLIORAMENTO SISMICO EDIFICI ADIBITI AD UFFICI COMUNALI (CAP. 594/00 ENTR)	2.02.01.09.000	0,00	previsione di competenza	0,00	438.658,00	0,00	0,00			
	OO.PP.,MANUTENZIONI,CIMITERO, ESPROPRIAZIONI, VERDE PUBBLICO	1.2.2.02.09.99									
	di cui già impegnato *								0,00	0,00	0,00
	di cui FPV								0,00	0,00	0,00
543501	LAVORI DI MIGLIORAMENTO SISMICO EDIFICI ADIBITI AD UFFICI COMUNALI - COFINANZIAMENTO (CAP. 638/00 entr.)	2.02.01.09.000	0,00	previsione di competenza	0,00	134.112,00	0,00	0,00			
	OO.PP.,MANUTENZIONI,CIMITERO, ESPROPRIAZIONI, VERDE PUBBLICO	1.2.2.02.09.99									
	di cui già impegnato *								0,00	0,00	0,00
	di cui FPV								0,00	0,00	0,00
545000	SISUS - POR PUGLIA 2014/2020: RIQUALIFICAZIONE IMMOBILI COMUNALI (CAP. 589/Entr.)	2.02.01.09.000	0,00	previsione di competenza	1.130.000,00	0,00	0,00	0,00			
	OO.PP.,MANUTENZIONI,CIMITERO, ESPROPRIAZIONI, VERDE PUBBLICO	1.2.2.02.09.99									
	di cui già impegnato *								0,00	0,00	0,00
	di cui FPV								0,00	0,00	0,00
545100	P.I.R.P. - RECUPERO EX CONVENTO PADRI CAPPUCINI (CAP. 619/05 EN.)	2.02.01.99.000	0,00	previsione di competenza	0,00	0,00	0,00	0,00			
	OO.PP.,MANUTENZIONI,CIMITERO, ESPROPRIAZIONI, VERDE PUBBLICO	1.2.2.02.12.99									
	di cui già impegnato *								0,00	0,00	0,00
	di cui FPV								0,00	0,00	0,00
546000	SISTEMAZIONE PALAZZO CAPUTI (CAP. 599)	2.02.01.09.000	0,00	previsione di competenza	0,00	0,00	0,00	0,00			
	OO.PP.,MANUTENZIONI,CIMITERO, ESPROPRIAZIONI, VERDE PUBBLICO	1.2.2.02.09.99									
	di cui già impegnato *								0,00	0,00	0,00
	di cui FPV								0,00	0,00	0,00
	OO.PP.,MANUTENZIONI,CIMITERO, ESPROPRIAZIONI, VERDE PUBBLICO			previsione di cassa	1.033.730,00	996.050,02					
				previsione di cassa	0,00	438.658,00					
				previsione di cassa	0,00	134.112,00					
				previsione di cassa	1.130.000,00	0,00					



BILANCIO DI PREVISIONE - CAPITOLI

COMUNE DI RUVO DI PUGLIA

SPESE

Esercizio: 2020

Responsabile di Servizio OO.PP.,MANUTENZIONI,CIMITERO, ESPROPRIAZIONI, VERDE PUBBLICO									
CAPITOLO	DENOMINAZIONE	PIANO DEI CONTI FINANZIARIO	RESIDUI PRESUNTI AL TERMINE DELL'ESERCIZIO PRECEDENTE QUELLO CUI SI RIFERISCE IL BILANCIO		PREVISIONI DEFINITIVE DELL'ANNO PRECEDENTE	PREVISIONI ANNO 2020	PREVISIONI ANNO 2021	PREVISIONI ANNO 2022	
	RESPONSABILE DI SPESA								
	RESPONSABILE DI SERVIZIO	PIANO DEI CONTI ECONOMICO							
548000	LAVORI DI ADEGUMAMENTO ALLE NORME DI SICUREZZA DEL COMANDO STAZIONE DEI CARABINIERI e EX PALAZZO DI GIUSTIZIA (CAP. 545/00EN.) OO.PP.,MANUTENZIONI,CIMITERO, ESPROPRIAZIONI, VERDE PUBBLICO OO.PP.,MANUTENZIONI,CIMITERO, ESPROPRIAZIONI, VERDE PUBBLICO	2.02.01.09.000 1.2.2.02.09.99	0,00	previsione di competenza <i>di cui già impegnato *</i> <i>di cui FPV</i> previsione di cassa	0,00 0,00 0,00	0,00 0,00 0,00 0,00	0,00 0,00 0,00 0,00	0,00 0,00 0,00 0,00	0,00 0,00 0,00 0,00
Totale Macroaggregato 202			878.557,33	previsione di competenza <i>di cui già impegnato *</i> <i>di cui FPV</i> previsione di cassa	3.100.325,12 0,00 3.309.462,87	2.779.189,92 735.869,92 0,00 2.921.877,33	0,00 0,00 0,00 0,00	0,00 0,00 0,00 0,00	0,00 0,00 0,00 0,00
Macroaggregato 205 Altre spese in conto capitale									
543100	ACQUISTO MEZZO ECOMOBILE (CAP. 613/00 ENTR) OO.PP.,MANUTENZIONI,CIMITERO, ESPROPRIAZIONI, VERDE PUBBLICO OO.PP.,MANUTENZIONI,CIMITERO, ESPROPRIAZIONI, VERDE PUBBLICO	2.05.99.99.000 5.1.9.01.01	60.682,47	previsione di competenza <i>di cui già impegnato *</i> <i>di cui FPV</i> previsione di cassa	153.750,00 0,00 154.643,61	0,00 0,00 0,00 60.682,47	0,00 0,00 0,00 0,00	0,00 0,00 0,00 0,00	0,00 0,00 0,00 0,00
Totale Macroaggregato 205			60.682,47	previsione di competenza <i>di cui già impegnato *</i> <i>di cui FPV</i> previsione di cassa	153.750,00 0,00 154.643,61	0,00 0,00 0,00 60.682,47	0,00 0,00 0,00 0,00	0,00 0,00 0,00 0,00	0,00 0,00 0,00 0,00
Totale Titolo 2			939.239,80	previsione di competenza <i>di cui già impegnato *</i> <i>di cui FPV</i> previsione di cassa	3.254.075,12 0,00 3.464.106,48	2.779.189,92 735.869,92 0,00 2.982.559,80	0,00 0,00 0,00 0,00	0,00 0,00 0,00 0,00	0,00 0,00 0,00 0,00
Totale Programma 5			1.000.156,21	previsione di competenza <i>di cui già impegnato *</i> <i>di cui FPV</i> previsione di cassa	3.388.384,34 0,00 3.631.525,50	2.894.189,92 735.869,92 0,00 3.158.476,21	115.000,00 0,00 0,00 0,00	163.000,00 0,00 0,00 0,00	163.000,00 0,00 0,00 0,00
Programma 6 Ufficio tecnico									
Titolo 1 Spese correnti									
Macroaggregato 101 Redditi da lavoro dipendente									



BILANCIO DI PREVISIONE - CAPITOLI

COMUNE DI RUVO DI PUGLIA

SPESE

Esercizio: 2020

Responsabile di Servizio OO.PP.,MANUTENZIONI,CIMITERO, ESPROPRIAZIONI, VERDE PUBBLICO								
CAPITOLO	DENOMINAZIONE	PIANO DEI CONTI FINANZIARIO	RESIDUI PRESUNTI AL TERMINE DELL'ESERCIZIO PRECEDENTE QUELLO CUI SI RIFERISCE IL BILANCIO		PREVISIONI DEFINITIVE DELL'ANNO PRECEDENTE	PREVISIONI ANNO 2020	PREVISIONI ANNO 2021	PREVISIONI ANNO 2022
	RESPONSABILE DI SPESA							
	RESPONSABILE DI SERVIZIO	PIANO DEI CONTI ECONOMICO						
57025	CORRISPETTIVI ED INCENTIVI EX D.LGS. 163/2006 OO.PP.,MANUTENZIONI,CIMITERO, ESPROPRIAZIONI, VERDE PUBBLICO OO.PP.,MANUTENZIONI,CIMITERO, ESPROPRIAZIONI, VERDE PUBBLICO	1.01.01.01.000 2.1.4.01.01	0,00	previsione di competenza <i>di cui già impegnato *</i> <i>di cui FPV</i> previsione di cassa	0,00 0,00 0,00	0,00 0,00 0,00 0,00	0,00 0,00 0,00 0,00	0,00 0,00 0,00 0,00
Totale Macroaggregato 101			0,00	previsione di competenza <i>di cui già impegnato *</i> <i>di cui FPV</i> previsione di cassa	0,00 0,00 0,00	0,00 0,00 0,00 0,00	0,00 0,00 0,00 0,00	0,00 0,00 0,00 0,00
Macroaggregato 103 Acquisto di beni e servizi								
36020	MANUTENZIONE DEGLI IMMOBILI E DEGLI IMPIANTI DEGLI UFFICI COMUNALI OO.PP.,MANUTENZIONI,CIMITERO, ESPROPRIAZIONI, VERDE PUBBLICO OO.PP.,MANUTENZIONI,CIMITERO, ESPROPRIAZIONI, VERDE PUBBLICO	1.03.02.09.000 2.1.2.01.07	5.562,67	previsione di competenza <i>di cui già impegnato *</i> <i>di cui FPV</i> previsione di cassa	12.000,00 0,00 24.617,61	10.000,00 0,00 0,00 15.562,67	12.000,00 0,00 0,00 0,00	12.000,00 0,00 0,00 0,00
36025	INTERVENTI PER EFFICIENTAMENTO E RIDUZIONE CONSUMI OO.PP.,MANUTENZIONI,CIMITERO, ESPROPRIAZIONI, VERDE PUBBLICO OO.PP.,MANUTENZIONI,CIMITERO, ESPROPRIAZIONI, VERDE PUBBLICO		0,00	previsione di competenza <i>di cui già impegnato *</i> <i>di cui FPV</i> previsione di cassa	0,00 0,00 0,00	5.000,00 0,00 0,00 5.000,00	0,00 0,00 0,00 0,00	0,00 0,00 0,00 0,00
36030	SPESE DI RISCALDAMENTO PER GLI UFFICI COMUNALI OO.PP.,MANUTENZIONI,CIMITERO, ESPROPRIAZIONI, VERDE PUBBLICO OO.PP.,MANUTENZIONI,CIMITERO, ESPROPRIAZIONI, VERDE PUBBLICO	1.03.02.05.000 2.1.2.01.05	1.314,92	previsione di competenza <i>di cui già impegnato *</i> <i>di cui FPV</i> previsione di cassa	30.000,00 0,00 50.036,39	30.000,00 0,00 0,00 31.314,92	30.000,00 0,00 0,00 0,00	35.000,00 0,00 0,00 0,00
36040	SPESE PER ILLUMINAZIONE UFFICI COMUNALI OO.PP.,MANUTENZIONI,CIMITERO, ESPROPRIAZIONI, VERDE PUBBLICO OO.PP.,MANUTENZIONI,CIMITERO, ESPROPRIAZIONI, VERDE PUBBLICO	1.03.02.05.000 2.1.2.01.05	2,39	previsione di competenza <i>di cui già impegnato *</i> <i>di cui FPV</i> previsione di cassa	65.000,00 0,00 89.945,98	67.000,00 0,00 0,00 67.002,39	67.000,00 0,00 0,00 0,00	72.000,00 0,00 0,00 0,00



BILANCIO DI PREVISIONE - CAPITOLI

COMUNE DI RUVO DI PUGLIA

SPESE

Esercizio: 2020

Responsabile di Servizio OO.PP.,MANUTENZIONI,CIMITERO, ESPROPRIAZIONI, VERDE PUBBLICO									
CAPITOLO	DENOMINAZIONE	PIANO DEI CONTI FINANZIARIO	RESIDUI PRESUNTI AL TERMINE DELL'ESERCIZIO PRECEDENTE QUELLO CUI SI RIFERISCE IL BILANCIO		PREVISIONI DEFINITIVE DELL'ANNO PRECEDENTE	PREVISIONI ANNO 2020	PREVISIONI ANNO 2021	PREVISIONI ANNO 2022	
	RESPONSABILE DI SPESA								
	RESPONSABILE DI SERVIZIO	PIANO DEI CONTI ECONOMICO							
52500	SPESE PER FORMAZIONE E QUALIFICAZIONE PERSONALE UFFICIO TECNICO OO.PP.,MANUTENZIONI,CIMITERO, ESPROPRIAZIONI, VERDE PUBBLICO	1.03.02.04.000 2.1.2.01.04	0,00	previsione di competenza <i>di cui già impegnato *</i> <i>di cui FPV</i>	0,00 0,00	0,00 0,00	0,00 0,00	0,00 0,00	0,00 0,00
	OO.PP.,MANUTENZIONI,CIMITERO, ESPROPRIAZIONI, VERDE PUBBLICO			previsione di cassa	0,00	0,00			
53000	PRESTAZIONI PROFESSIONALI PER PROGETTAZIONI (CAP. 180/00 EN.) OO.PP.,MANUTENZIONI,CIMITERO, ESPROPRIAZIONI, VERDE PUBBLICO	1.03.02.11.000 2.1.2.01.09	0,00	previsione di competenza <i>di cui già impegnato *</i> <i>di cui FPV</i>	0,00 0,00	0,00 0,00	0,00 0,00	0,00 0,00	0,00 0,00
	OO.PP.,MANUTENZIONI,CIMITERO, ESPROPRIAZIONI, VERDE PUBBLICO			previsione di cassa	0,00	0,00			
53500	SPESE MANUTENZIONE MEZZI IN DOTAZIONE UFFICIO TECNICO COMUNALE OO.PP.,MANUTENZIONI,CIMITERO, ESPROPRIAZIONI, VERDE PUBBLICO	1.03.02.09.000 2.1.2.01.07	0,00	previsione di competenza <i>di cui già impegnato *</i> <i>di cui FPV</i>	500,00 0,00	500,00 0,00	500,00 0,00	500,00 0,00	500,00 0,00
	OO.PP.,MANUTENZIONI,CIMITERO, ESPROPRIAZIONI, VERDE PUBBLICO			previsione di cassa	500,00	500,00			
53510	SPESE PER CARBURANTE E LUBRIFICANTI MEZZI IN DOTAZIONE UFFICIO TECNICO COMUNALE OO.PP.,MANUTENZIONI,CIMITERO, ESPROPRIAZIONI, VERDE PUBBLICO	1.03.01.02.000 2.1.1.01.02	0,00	previsione di competenza <i>di cui già impegnato *</i> <i>di cui FPV</i>	1.030,00 0,00	1.100,00 0,00	1.100,00 0,00	1.100,00 0,00	1.100,00 0,00
	OO.PP.,MANUTENZIONI,CIMITERO, ESPROPRIAZIONI, VERDE PUBBLICO			previsione di cassa	1.030,00	1.100,00			
54000	SPESE TELEFONICHE UFFICI COMUNALI OO.PP.,MANUTENZIONI,CIMITERO, ESPROPRIAZIONI, VERDE PUBBLICO	1.03.02.05.000 2.1.2.01.05	33.224,09	previsione di competenza <i>di cui già impegnato *</i> <i>di cui FPV</i>	50.000,00 0,00	60.000,00 0,00	60.000,00 0,00	60.000,00 0,00	65.000,00 0,00
	OO.PP.,MANUTENZIONI,CIMITERO, ESPROPRIAZIONI, VERDE PUBBLICO			previsione di cassa	70.645,97	93.224,09			
54500	SPESE PER ISERZIONI DECRETI OO.PP.,MANUTENZIONI,CIMITERO, ESPROPRIAZIONI, VERDE PUBBLICO	1.03.02.16.000 2.1.2.01.14	0,00	previsione di competenza <i>di cui già impegnato *</i> <i>di cui FPV</i>	0,00 0,00	0,00 0,00	0,00 0,00	0,00 0,00	0,00 0,00
	OO.PP.,MANUTENZIONI,CIMITERO, ESPROPRIAZIONI, VERDE PUBBLICO			previsione di cassa	0,00	0,00			



BILANCIO DI PREVISIONE - CAPITOLI

COMUNE DI RUVO DI PUGLIA

SPESE

Esercizio: 2020

Responsabile di Servizio OO.PP.,MANUTENZIONI,CIMITERO, ESPROPRIAZIONI, VERDE PUBBLICO									
CAPITOLO	DENOMINAZIONE	PIANO DEI CONTI FINANZIARIO	RESIDUI PRESUNTI AL TERMINE DELL'ESERCIZIO PRECEDENTE QUELLO CUI SI RIFERISCE IL BILANCIO		PREVISIONI DEFINITIVE DELL'ANNO PRECEDENTE	PREVISIONI ANNO 2020	PREVISIONI ANNO 2021	PREVISIONI ANNO 2022	
	RESPONSABILE DI SPESA	PIANO DEI CONTI ECONOMICO							
	RESPONSABILE DI SERVIZIO								
55000	SPESE PER LA COMMISSIONE CENSUARIA DISTRETTUALE OO.PP.,MANUTENZIONI,CIMITERO, ESPROPRIAZIONI, VERDE PUBBLICO OO.PP.,MANUTENZIONI,CIMITERO, ESPROPRIAZIONI, VERDE PUBBLICO	1.03.02.99.000 2.1.2.01.99	0,00	previsione di competenza <i>di cui già impegnato *</i> <i>di cui FPV</i> previsione di cassa	0,00 0,00 0,00	0,00 0,00 0,00	0,00 0,00 0,00	0,00 0,00 0,00	0,00 0,00 0,00
55500	QUOTA CONCORSO NELLE SPESE PER COMMISSIONE SERVIZI TECNICI OO.PP.,MANUTENZIONI,CIMITERO, ESPROPRIAZIONI, VERDE PUBBLICO OO.PP.,MANUTENZIONI,CIMITERO, ESPROPRIAZIONI, VERDE PUBBLICO	1.03.02.99.000 2.1.2.01.99	0,00	previsione di competenza <i>di cui già impegnato *</i> <i>di cui FPV</i> previsione di cassa	0,00 0,00 0,00	0,00 0,00 0,00	0,00 0,00 0,00	0,00 0,00 0,00	0,00 0,00 0,00
74000	SPESE DI MANUTENZIONE E CONSERVAZIONE DEGLI EDIFICI DESTINATI AL CULTO OO.PP.,MANUTENZIONI,CIMITERO, ESPROPRIAZIONI, VERDE PUBBLICO OO.PP.,MANUTENZIONI,CIMITERO, ESPROPRIAZIONI, VERDE PUBBLICO	1.03.01.02.000 2.1.1.01.02	0,00	previsione di competenza <i>di cui già impegnato *</i> <i>di cui FPV</i> previsione di cassa	0,00 0,00 0,00	0,00 0,00 0,00	0,00 0,00 0,00	0,00 0,00 0,00	0,00 0,00 0,00
Totale Macroaggregato 103			40.104,07	previsione di competenza <i>di cui già impegnato *</i> <i>di cui FPV</i> previsione di cassa	158.530,00 0,00 236.775,95	173.600,00 0,00 213.704,07	170.600,00 0,00 0,00	185.600,00 0,00 0,00	
Macroaggregato 110 Altre spese correnti									
52600	INDENNIZZO PER EVENTI VIA DE FEUDIS (CAP.71/E) OO.PP.,MANUTENZIONI,CIMITERO, ESPROPRIAZIONI, VERDE PUBBLICO OO.PP.,MANUTENZIONI,CIMITERO, ESPROPRIAZIONI, VERDE PUBBLICO	1.10.05.03.000 2.1.9.99.04	0,00	previsione di competenza <i>di cui già impegnato *</i> <i>di cui FPV</i> previsione di cassa	0,00 0,00 0,00	0,00 0,00 0,00	0,00 0,00 0,00	0,00 0,00 0,00	0,00 0,00 0,00
Totale Macroaggregato 110			0,00	previsione di competenza <i>di cui già impegnato *</i> <i>di cui FPV</i> previsione di cassa	0,00 0,00 0,00	0,00 0,00 0,00	0,00 0,00 0,00	0,00 0,00 0,00	0,00 0,00 0,00



BILANCIO DI PREVISIONE - CAPITOLI

COMUNE DI RUVO DI PUGLIA

SPESE

Esercizio: 2020

Responsabile di Servizio OO.PP.,MANUTENZIONI,CIMITERO, ESPROPRIAZIONI, VERDE PUBBLICO									
CAPITOLO	DENOMINAZIONE		PIANO DEI CONTI FINANZIARIO	RESIDUI PRESUNTI AL TERMINE DELL'ESERCIZIO PRECEDENTE QUELLO CUI SI RIFERISCE IL BILANCIO		PREVISIONI DEFINITIVE DELL'ANNO PRECEDENTE	PREVISIONI ANNO 2020	PREVISIONI ANNO 2021	PREVISIONI ANNO 2022
	RESPONSABILE DI SPESA								
	RESPONSABILE DI SERVIZIO		PIANO DEI CONTI ECONOMICO						
Totale Titolo 1				40.104,07	previsione di competenza	158.530,00	173.600,00	170.600,00	185.600,00
					<i>di cui già impegnato *</i>		0,00	0,00	0,00
					<i>di cui FPV</i>	0,00	0,00	0,00	0,00
					previsione di cassa	236.775,95	213.704,07		
Titolo 2 Spese in conto capitale									
Macroaggregato 202 Investimenti fissi lordi e acquisto di terreni									
548100	ACQUISTO AUTOVEICOLI X UFFICIO TECNICO COMUNALE	2.02.01.05.000		0,00	previsione di competenza	0,00	0,00	0,00	0,00
	OO.PP.,MANUTENZIONI,CIMITERO, ESPROPRIAZIONI, VERDE PUBBLICO	1.2.2.02.05.99			<i>di cui già impegnato *</i>		0,00	0,00	0,00
	OO.PP.,MANUTENZIONI,CIMITERO, ESPROPRIAZIONI, VERDE PUBBLICO				<i>di cui FPV</i>	0,00	0,00	0,00	0,00
					previsione di cassa	0,00	0,00		
549000	SPESE X INCARICHI DI PROGETTAZIONE FINANZIATI DA FONDO DI ROTAZIONE (CAP.621/10E)	2.02.03.05.000		100.000,00	previsione di competenza	21.388,88	0,00	0,00	0,00
	OO.PP.,MANUTENZIONI,CIMITERO, ESPROPRIAZIONI, VERDE PUBBLICO	1.2.2.04.01.01			<i>di cui già impegnato *</i>		0,00	0,00	0,00
	OO.PP.,MANUTENZIONI,CIMITERO, ESPROPRIAZIONI, VERDE PUBBLICO				<i>di cui FPV</i>	0,00	0,00	0,00	0,00
					previsione di cassa	100.000,00	100.000,00		
Totale Macroaggregato 202				100.000,00	previsione di competenza	21.388,88	0,00	0,00	0,00
					<i>di cui già impegnato *</i>		0,00	0,00	0,00
					<i>di cui FPV</i>	0,00	0,00	0,00	0,00
					previsione di cassa	100.000,00	100.000,00		
Totale Titolo 2				100.000,00	previsione di competenza	21.388,88	0,00	0,00	0,00
					<i>di cui già impegnato *</i>		0,00	0,00	0,00
					<i>di cui FPV</i>	0,00	0,00	0,00	0,00
					previsione di cassa	100.000,00	100.000,00		
Totale Programma 6				140.104,07	previsione di competenza	179.918,88	173.600,00	170.600,00	185.600,00
					<i>di cui già impegnato *</i>		0,00	0,00	0,00
					<i>di cui FPV</i>	0,00	0,00	0,00	0,00
					previsione di cassa	336.775,95	313.704,07		
Programma 11 Altri servizi generali									
Titolo 1 Spese correnti									
Macroaggregato 103 Acquisto di beni e servizi									



BILANCIO DI PREVISIONE - CAPITOLI

COMUNE DI RUVO DI PUGLIA

SPESE

Esercizio: 2020

Responsabile di Servizio OO.PP.,MANUTENZIONI,CIMITERO, ESPROPRIAZIONI, VERDE PUBBLICO								
CAPITOLO	DENOMINAZIONE	PIANO DEI CONTI FINANZIARIO	RESIDUI PRESUNTI AL TERMINE DELL'ESERCIZIO PRECEDENTE QUELLO CUI SI RIFERISCE IL BILANCIO		PREVISIONI DEFINITIVE DELL'ANNO PRECEDENTE	PREVISIONI ANNO 2020	PREVISIONI ANNO 2021	PREVISIONI ANNO 2022
	RESPONSABILE DI SPESA	PIANO DEI CONTI ECONOMICO						
	RESPONSABILE DI SERVIZIO							
35100	SPESE PER NOTIFICHE	1.03.02.16.000	0,00	previsione di competenza	0,00	0,00	0,00	0,00
	OO.PP.,MANUTENZIONI,CIMITERO, ESPROPRIAZIONI, VERDE PUBBLICO	2.1.2.01.14		di cui già impegnato *		0,00	0,00	0,00
	OO.PP.,MANUTENZIONI,CIMITERO, ESPROPRIAZIONI, VERDE PUBBLICO			di cui FPV	0,00	0,00	0,00	0,00
				previsione di cassa	0,00	0,00		
Totale Macroaggregato 103			0,00	previsione di competenza	0,00	0,00	0,00	0,00
				di cui già impegnato *		0,00	0,00	0,00
				di cui FPV	0,00	0,00	0,00	0,00
				previsione di cassa	0,00	0,00		
Totale Titolo 1			0,00	previsione di competenza	0,00	0,00	0,00	0,00
				di cui già impegnato *		0,00	0,00	0,00
				di cui FPV	0,00	0,00	0,00	0,00
				previsione di cassa	0,00	0,00		
Totale Programma 11			0,00	previsione di competenza	0,00	0,00	0,00	0,00
				di cui già impegnato *		0,00	0,00	0,00
				di cui FPV	0,00	0,00	0,00	0,00
				previsione di cassa	0,00	0,00		
Totale Missione 1			1.171.872,80	previsione di competenza	6.596.622,77	5.800.789,92	301.100,00	364.100,00
				di cui già impegnato *		735.869,92	0,00	0,00
				di cui FPV	0,00	0,00	0,00	0,00
				previsione di cassa	7.036.362,09	6.236.792,80		



BILANCIO DI PREVISIONE - CAPITOLI

COMUNE DI RUVO DI PUGLIA

SPESE

Esercizio: 2020

Responsabile di Servizio OO.PP.,MANUTENZIONI,CIMITERO, ESPROPRIAZIONI, VERDE PUBBLICO								
CAPITOLO	DENOMINAZIONE	PIANO DEI CONTI FINANZIARIO	RESIDUI PRESUNTI AL TERMINE DELL'ESERCIZIO PRECEDENTE QUELLO CUI SI RIFERISCE IL BILANCIO		PREVISIONI DEFINITIVE DELL'ANNO PRECEDENTE	PREVISIONI ANNO 2020	PREVISIONI ANNO 2021	PREVISIONI ANNO 2022
	RESPONSABILE DI SPESA	PIANO DEI CONTI ECONOMICO						
	RESPONSABILE DI SERVIZIO							

Missione 2 Giustizia**Programma 1 Uffici giudiziari****Titolo 1 Spese correnti****Macroaggregato 103 Acquisto di beni e servizi**

84020	MANUTENZIONE IMMOBILI E DEGLI IMPANTI UFFICI GIUDIZIARI OO.PP.,MANUTENZIONI,CIMITERO, ESPROPRIAZIONI, VERDE PUBBLICO OO.PP.,MANUTENZIONI,CIMITERO, ESPROPRIAZIONI, VERDE PUBBLICO	1.03.02.09.000 2.1.2.01.07	0,00	previsione di competenza di cui già impegnato * di cui FPV previsione di cassa	0,00 0,00 0,00 0,00	0,00 0,00 0,00 0,00	0,00 0,00 0,00 0,00	0,00 0,00 0,00 0,00
84025	ESTERNALIZZAZIONE SERVIZIO DI PULIZIA UFFICI GIUDIZIARI OO.PP.,MANUTENZIONI,CIMITERO, ESPROPRIAZIONI, VERDE PUBBLICO OO.PP.,MANUTENZIONI,CIMITERO, ESPROPRIAZIONI, VERDE PUBBLICO	1.03.02.13.000 2.1.2.01.11	0,00	previsione di competenza di cui già impegnato * di cui FPV previsione di cassa	0,00 0,00 0,00 0,00	0,00 0,00 0,00 0,00	0,00 0,00 0,00 0,00	0,00 0,00 0,00 0,00
84030	SPESE RISCALDAMENTO UFFICI GIUDIZIARI OO.PP.,MANUTENZIONI,CIMITERO, ESPROPRIAZIONI, VERDE PUBBLICO OO.PP.,MANUTENZIONI,CIMITERO, ESPROPRIAZIONI, VERDE PUBBLICO	1.03.02.05.000 2.1.2.01.05	0,00	previsione di competenza di cui già impegnato * di cui FPV previsione di cassa	0,00 0,00 0,00 0,00	0,00 0,00 0,00 0,00	0,00 0,00 0,00 0,00	0,00 0,00 0,00 0,00
84040	SPESE ILLUMINAZIONE E FORZA MOTRICE UFFICI GIUDIZIARI OO.PP.,MANUTENZIONI,CIMITERO, ESPROPRIAZIONI, VERDE PUBBLICO OO.PP.,MANUTENZIONI,CIMITERO, ESPROPRIAZIONI, VERDE PUBBLICO	1.03.02.05.000 2.1.2.01.05	0,00	previsione di competenza di cui già impegnato * di cui FPV previsione di cassa	0,00 0,00 0,00 0,00	0,00 0,00 0,00 0,00	0,00 0,00 0,00 0,00	0,00 0,00 0,00 0,00
84050	SPESE TELEFONICHE PER UFFICI GIUDIZIARI OO.PP.,MANUTENZIONI,CIMITERO, ESPROPRIAZIONI, VERDE PUBBLICO OO.PP.,MANUTENZIONI,CIMITERO, ESPROPRIAZIONI, VERDE PUBBLICO	1.03.02.05.000 2.1.2.01.05	2.093,47	previsione di competenza di cui già impegnato * di cui FPV previsione di cassa	0,00 0,00 0,00 2.093,47	0,00 0,00 0,00 2.093,47	0,00 0,00 0,00 2.093,47	0,00 0,00 0,00 0,00
Totale Macroaggregato 103			2.093,47	previsione di competenza di cui già impegnato * di cui FPV previsione di cassa	0,00 0,00 0,00 2.093,47	0,00 0,00 0,00 2.093,47	0,00 0,00 0,00 2.093,47	0,00 0,00 0,00 0,00



BILANCIO DI PREVISIONE - CAPITOLI

COMUNE DI RUVO DI PUGLIA

SPESE

Esercizio: 2020

Responsabile di Servizio OO.PP.,MANUTENZIONI,CIMITERO, ESPROPRIAZIONI, VERDE PUBBLICO								
CAPITOLO	DENOMINAZIONE	PIANO DEI CONTI FINANZIARIO	RESIDUI PRESUNTI AL TERMINE DELL'ESERCIZIO PRECEDENTE QUELLO CUI SI RIFERISCE IL BILANCIO		PREVISIONI DEFINITIVE DELL'ANNO PRECEDENTE	PREVISIONI ANNO 2020	PREVISIONI ANNO 2021	PREVISIONI ANNO 2022
	RESPONSABILE DI SPESA	PIANO DEI CONTI ECONOMICO						
	RESPONSABILE DI SERVIZIO							
Totale Titolo 1			2.093,47	previsione di competenza	0,00	0,00	0,00	0,00
				<i>di cui già impegnato *</i>		0,00	0,00	0,00
				<i>di cui FPV</i>	0,00	0,00	0,00	0,00
				previsione di cassa	2.093,47	2.093,47		
Totale Programma 1			2.093,47	previsione di competenza	0,00	0,00	0,00	0,00
				<i>di cui già impegnato *</i>		0,00	0,00	0,00
				<i>di cui FPV</i>	0,00	0,00	0,00	0,00
				previsione di cassa	2.093,47	2.093,47		
Totale Missione 2			2.093,47	previsione di competenza	0,00	0,00	0,00	0,00
				<i>di cui già impegnato *</i>		0,00	0,00	0,00
				<i>di cui FPV</i>	0,00	0,00	0,00	0,00
				previsione di cassa	2.093,47	2.093,47		



BILANCIO DI PREVISIONE - CAPITOLI

COMUNE DI RUVO DI PUGLIA

SPESE

Esercizio: 2020

Responsabile di Servizio OO.PP.,MANUTENZIONI,CIMITERO, ESPROPRIAZIONI, VERDE PUBBLICO								
CAPITOLO	DENOMINAZIONE	PIANO DEI CONTI FINANZIARIO	RESIDUI PRESUNTI AL TERMINE DELL'ESERCIZIO PRECEDENTE QUELLO CUI SI RIFERISCE IL BILANCIO		PREVISIONI DEFINITIVE DELL'ANNO PRECEDENTE	PREVISIONI ANNO 2020	PREVISIONI ANNO 2021	PREVISIONI ANNO 2022
	RESPONSABILE DI SPESA	PIANO DEI CONTI ECONOMICO						
	RESPONSABILE DI SERVIZIO							

Missione 4 Istruzione e diritto allo studio**Programma 1 Istruzione prescolastica****Titolo 1 Spese correnti****Macroaggregato 103 Acquisto di beni e servizi**

113020	SPESE PER MANUTENZIONE IMMOBILI ED IMPIANTI SCUOLE MATERNE OO.PP.,MANUTENZIONI,CIMITERO, ESPROPRIAZIONI, VERDE PUBBLICO OO.PP.,MANUTENZIONI,CIMITERO, ESPROPRIAZIONI, VERDE PUBBLICO	1.03.02.09.000 2.1.2.01.07	5.000,00	previsione di competenza di cui già impegnato * di cui FPV previsione di cassa	10.000,00 0,00 0,00 17.934,41	10.000,00 0,00 0,00 15.000,00	10.000,00 0,00 0,00 0,00	10.000,00 0,00 0,00 0,00
113030	SPESE DI RISCALDAMENTO PER LE SCUOLE MATERNE OO.PP.,MANUTENZIONI,CIMITERO, ESPROPRIAZIONI, VERDE PUBBLICO OO.PP.,MANUTENZIONI,CIMITERO, ESPROPRIAZIONI, VERDE PUBBLICO	1.03.02.05.000 2.1.2.01.05	5.398,27	previsione di competenza di cui già impegnato * di cui FPV previsione di cassa	20.000,00 0,00 0,00 46.529,37	20.000,00 0,00 0,00 25.398,27	20.000,00 0,00 0,00 0,00	27.000,00 0,00 0,00 0,00
113040	SPESE PER ILLUMINAZIONE PER LE SCUOLE MATERNE OO.PP.,MANUTENZIONI,CIMITERO, ESPROPRIAZIONI, VERDE PUBBLICO OO.PP.,MANUTENZIONI,CIMITERO, ESPROPRIAZIONI, VERDE PUBBLICO	1.03.02.05.000 2.1.2.01.05	15.889,69	previsione di competenza di cui già impegnato * di cui FPV previsione di cassa	20.000,00 0,00 0,00 36.780,24	20.000,00 0,00 0,00 35.889,69	20.000,00 0,00 0,00 0,00	20.000,00 0,00 0,00 0,00

Totale Macroaggregato 103

26.287,96	previsione di competenza di cui già impegnato * di cui FPV previsione di cassa	50.000,00 0,00 0,00 101.244,02	50.000,00 0,00 0,00 76.287,96	50.000,00 0,00 0,00 0,00	57.000,00 0,00 0,00 0,00
-----------	---	---	--	-----------------------------------	-----------------------------------

Totale Titolo 1

26.287,96	previsione di competenza di cui già impegnato * di cui FPV previsione di cassa	50.000,00 0,00 0,00 101.244,02	50.000,00 0,00 0,00 76.287,96	50.000,00 0,00 0,00 0,00	57.000,00 0,00 0,00 0,00
-----------	---	---	--	-----------------------------------	-----------------------------------

Titolo 2 Spese in conto capitale**Macroaggregato 202 Investimenti fissi lordi e acquisto di terreni**

582100	LAVORI DI SISTEMAZIONE SCUOLA MATERNA NEL CONTRATTO DI QUARTIERE 1 (A.A. 2009.) OO.PP.,MANUTENZIONI,CIMITERO, ESPROPRIAZIONI, VERDE PUBBLICO	2.02.01.09.000 1.2.2.02.09.99	0,00	previsione di competenza di cui già impegnato * di cui FPV previsione di cassa	0,00 0,00 0,00 0,00	0,00 0,00 0,00 0,00	0,00 0,00 0,00 0,00	0,00 0,00 0,00 0,00
--------	--	----------------------------------	------	---	------------------------------	------------------------------	------------------------------	------------------------------



BILANCIO DI PREVISIONE - CAPITOLI

COMUNE DI RUVO DI PUGLIA

SPESE

Esercizio: 2020

Responsabile di Servizio OO.PP.,MANUTENZIONI,CIMITERO, ESPROPRIAZIONI, VERDE PUBBLICO								
CAPITOLO	DENOMINAZIONE	PIANO DEI CONTI FINANZIARIO	RESIDUI PRESUNTI AL TERMINE DELL'ESERCIZIO PRECEDENTE QUELLO CUI SI RIFERISCE IL BILANCIO		PREVISIONI DEFINITIVE DELL'ANNO PRECEDENTE	PREVISIONI ANNO 2020	PREVISIONI ANNO 2021	PREVISIONI ANNO 2022
	RESPONSABILE DI SPESA	PIANO DEI CONTI ECONOMICO						
	RESPONSABILE DI SERVIZIO							
	OO.PP.,MANUTENZIONI,CIMITERO, ESPROPRIAZIONI, VERDE PUBBLICO							
582200	MANUTENZIONE STRAORDINARIA IMMOBILI SCOLASTICI (SCUOLE MATERNE) REFETTORI SCUOLE MATERNE (CAP 644 ENTR.)	2.02.01.09.000 1.2.2.02.09.99	0,00	previsione di competenza <i>di cui già impegnato *</i> <i>di cui FPV</i>	0,00 0,00	0,00 0,00 0,00	0,00 0,00 0,00	0,00 0,00 0,00
	OO.PP.,MANUTENZIONI,CIMITERO, ESPROPRIAZIONI, VERDE PUBBLICO							
	OO.PP.,MANUTENZIONI,CIMITERO, ESPROPRIAZIONI, VERDE PUBBLICO							
582300	MANUTENZIONE STRAORDONARIA SCUOLA MATERNA "CANTATORE" (Av. Amm.)	2.02.01.09.000 1.2.2.02.09.99	0,00	previsione di competenza <i>di cui già impegnato *</i> <i>di cui FPV</i>	0,00 0,00	0,00 0,00 0,00	0,00 0,00 0,00	0,00 0,00 0,00
	OO.PP.,MANUTENZIONI,CIMITERO, ESPROPRIAZIONI, VERDE PUBBLICO							
	OO.PP.,MANUTENZIONI,CIMITERO, ESPROPRIAZIONI, VERDE PUBBLICO							
582400	CONTRATTO DI QUARTIERE II - REALIZZAZIONE SCUOLA MATERNA (60600/E)	2.02.01.09.000 1.2.2.02.09.99	97.431,97	previsione di competenza <i>di cui già impegnato *</i> <i>di cui FPV</i>	158.206,00 0,00	0,00 0,00 0,00	0,00 0,00 0,00	0,00 0,00 0,00
	OO.PP.,MANUTENZIONI,CIMITERO, ESPROPRIAZIONI, VERDE PUBBLICO							
	OO.PP.,MANUTENZIONI,CIMITERO, ESPROPRIAZIONI, VERDE PUBBLICO							
582500	ADEGUAMENTO IMPIANTI ELETTRICI ALLE NORME C.E.I. SCUOLE MATERNE BARILE, COLOMBO, DE PRETIS E COLLODI	2.02.01.09.000 1.2.2.02.09.99	0,00	previsione di competenza <i>di cui già impegnato *</i> <i>di cui FPV</i>	0,00 0,00	0,00 0,00 0,00	0,00 0,00 0,00	0,00 0,00 0,00
	OO.PP.,MANUTENZIONI,CIMITERO, ESPROPRIAZIONI, VERDE PUBBLICO							
	OO.PP.,MANUTENZIONI,CIMITERO, ESPROPRIAZIONI, VERDE PUBBLICO							
582600	ADEGUAMENTO NORME CEI SCUOLA MATERNA "F. RUBINI" (CAP. 653)	2.02.01.09.000 1.2.2.02.09.99	0,00	previsione di competenza <i>di cui già impegnato *</i> <i>di cui FPV</i>	0,00 0,00	0,00 0,00 0,00	0,00 0,00 0,00	0,00 0,00 0,00
	OO.PP.,MANUTENZIONI,CIMITERO, ESPROPRIAZIONI, VERDE PUBBLICO							
	OO.PP.,MANUTENZIONI,CIMITERO, ESPROPRIAZIONI, VERDE PUBBLICO							



BILANCIO DI PREVISIONE - CAPITOLI

COMUNE DI RUVO DI PUGLIA

SPESE

Esercizio: 2020

Responsabile di Servizio OO.PP.,MANUTENZIONI,CIMITERO, ESPROPRIAZIONI, VERDE PUBBLICO								
CAPITOLO	DENOMINAZIONE	PIANO DEI CONTI FINANZIARIO	RESIDUI PRESUNTI AL TERMINE DELL'ESERCIZIO PRECEDENTE QUELLO CUI SI RIFERISCE IL BILANCIO		PREVISIONI DEFINITIVE DELL'ANNO PRECEDENTE	PREVISIONI ANNO 2020	PREVISIONI ANNO 2021	PREVISIONI ANNO 2022
	RESPONSABILE DI SPESA							
	RESPONSABILE DI SERVIZIO	PIANO DEI CONTI ECONOMICO						
583200	MANUTENZIONE STRAORDINARIA, MESSA IN SICUREZZA, MIGLIORAMENTO SISMICO ED EFFICIENTAMENTO ENERGETICO SCUOLE MATERNE (CAP. 573/11 ENTR.)	2.02.01.09.000 1.2.2.02.09.99	96.811,00	previsione di competenza <i>di cui già impegnato *</i> <i>di cui FPV</i>	4.176.418,00 0,00	4.185.935,69 77.448,80 0,00	0,00 0,00 0,00	0,00 0,00 0,00
	OO.PP.,MANUTENZIONI,CIMITERO, ESPROPRIAZIONI, VERDE PUBBLICO			previsione di cassa	4.176.418,00	4.205.297,89		
583201	COFINANZIAMENTO LAVORI DI ADEGUAMENTO IMPIANTI ANTINCENDIO SCUOLE MATERNE	2.02.01.04.000 1.2.2.04.02.01	1.407,77	previsione di competenza <i>di cui già impegnato *</i> <i>di cui FPV</i>	0,00 0,00	1.407,77 1.407,77 0,00	0,00 0,00 0,00	0,00 0,00 0,00
	OO.PP.,MANUTENZIONI,CIMITERO, ESPROPRIAZIONI, VERDE PUBBLICO			previsione di cassa	0,00	1.407,77		
Totale Macroaggregato 202			195.650,74	previsione di competenza <i>di cui già impegnato *</i> <i>di cui FPV</i>	4.334.624,00 0,00	4.187.343,46 78.856,57 0,00	0,00 0,00 0,00	0,00 0,00 0,00
				previsione di cassa	4.503.038,61	4.304.137,63		
Totale Titolo 2			195.650,74	previsione di competenza <i>di cui già impegnato *</i> <i>di cui FPV</i>	4.334.624,00 0,00	4.187.343,46 78.856,57 0,00	0,00 0,00 0,00	0,00 0,00 0,00
				previsione di cassa	4.503.038,61	4.304.137,63		
Totale Programma 1			221.938,70	previsione di competenza <i>di cui già impegnato *</i> <i>di cui FPV</i>	4.384.624,00 0,00	4.237.343,46 78.856,57 0,00	50.000,00 0,00 0,00	57.000,00 0,00 0,00
				previsione di cassa	4.604.282,63	4.380.425,59		
Programma 2 Altri ordini di istruzione non universitaria								
Titolo 1 Spese correnti								
Macroaggregato 103 Acquisto di beni e servizi								
124010	SPESE PER MANUTENZIONE IMMOBILI E IMPIANTI DELLE SCUOLE ELEMENTARI	1.03.02.09.000 2.1.2.01.07	4.913,34	previsione di competenza <i>di cui già impegnato *</i> <i>di cui FPV</i>	7.000,00 0,00	5.000,00 0,00 0,00	5.000,00 0,00 0,00	7.000,00 0,00 0,00
	OO.PP.,MANUTENZIONI,CIMITERO, ESPROPRIAZIONI, VERDE PUBBLICO			previsione di cassa	11.858,84	9.913,34		



BILANCIO DI PREVISIONE - CAPITOLI

COMUNE DI RUVO DI PUGLIA

SPESE

Esercizio: 2020

Responsabile di Servizio OO.PP.,MANUTENZIONI,CIMITERO, ESPROPRIAZIONI, VERDE PUBBLICO								
CAPITOLO	DENOMINAZIONE	PIANO DEI CONTI FINANZIARIO	RESIDUI PRESUNTI AL TERMINE DELL'ESERCIZIO PRECEDENTE QUELLO CUI SI RIFERISCE IL BILANCIO		PREVISIONI DEFINITIVE DELL'ANNO PRECEDENTE	PREVISIONI ANNO 2020	PREVISIONI ANNO 2021	PREVISIONI ANNO 2022
	RESPONSABILE DI SPESA	PIANO DEI CONTI ECONOMICO						
	RESPONSABILE DI SERVIZIO							
124020	SPESE DI RISCALDAMENTO PER LE SCUOLE ELEMENTARI OO.PP.,MANUTENZIONI,CIMITERO, ESPROPRIAZIONI, VERDE PUBBLICO OO.PP.,MANUTENZIONI,CIMITERO, ESPROPRIAZIONI, VERDE PUBBLICO	1.03.02.05.000 2.1.2.01.05	2.291,27	previsione di competenza <i>di cui già impegnato *</i> <i>di cui FPV</i> previsione di cassa	33.000,00 0,00 50.428,90	33.000,00 0,00 0,00 35.291,27	33.000,00 0,00 0,00 33.000,00	35.000,00 0,00 0,00 35.000,00
124030	SPESE DI ILLUMINAZIONE DELLE SCUOLE ELEMENTARI OO.PP.,MANUTENZIONI,CIMITERO, ESPROPRIAZIONI, VERDE PUBBLICO OO.PP.,MANUTENZIONI,CIMITERO, ESPROPRIAZIONI, VERDE PUBBLICO	1.03.02.05.000 2.1.2.01.05	0,00	previsione di competenza <i>di cui già impegnato *</i> <i>di cui FPV</i> previsione di cassa	30.000,00 0,00 41.556,53	30.000,00 0,00 0,00 30.000,00	30.000,00 0,00 0,00 30.000,00	35.000,00 0,00 0,00 35.000,00
135010	SPESE PER MANUTENZIONE IMMOBILI ED IMPIANTI DELLE SCUOLE MEDIE OO.PP.,MANUTENZIONI,CIMITERO, ESPROPRIAZIONI, VERDE PUBBLICO OO.PP.,MANUTENZIONI,CIMITERO, ESPROPRIAZIONI, VERDE PUBBLICO	1.03.02.09.000 2.1.2.01.07	348,61	previsione di competenza <i>di cui già impegnato *</i> <i>di cui FPV</i> previsione di cassa	9.000,00 0,00 14.421,21	7.000,00 0,00 0,00 7.348,61	7.000,00 0,00 0,00 7.000,00	9.000,00 0,00 0,00 9.000,00
135020	SPESE DI RISCALDAMENTO DELLE SCUOLE MEDIE OO.PP.,MANUTENZIONI,CIMITERO, ESPROPRIAZIONI, VERDE PUBBLICO OO.PP.,MANUTENZIONI,CIMITERO, ESPROPRIAZIONI, VERDE PUBBLICO	1.03.02.05.000 2.1.2.01.05	1.453,03	previsione di competenza <i>di cui già impegnato *</i> <i>di cui FPV</i> previsione di cassa	30.000,00 0,00 51.885,64	30.000,00 0,00 0,00 31.453,03	30.000,00 0,00 0,00 30.000,00	36.000,00 0,00 0,00 36.000,00
135030	SPESE PER ILLUMINAZIONE SCUOLE MEDIE OO.PP.,MANUTENZIONI,CIMITERO, ESPROPRIAZIONI, VERDE PUBBLICO OO.PP.,MANUTENZIONI,CIMITERO, ESPROPRIAZIONI, VERDE PUBBLICO	1.03.02.05.000 2.1.2.01.05	928,70	previsione di competenza <i>di cui già impegnato *</i> <i>di cui FPV</i> previsione di cassa	30.000,00 0,00 45.195,67	30.000,00 0,00 0,00 30.928,70	30.000,00 0,00 0,00 30.000,00	35.000,00 0,00 0,00 35.000,00
Totale Macroaggregato 103			9.934,95	previsione di competenza <i>di cui già impegnato *</i> <i>di cui FPV</i> previsione di cassa	139.000,00 0,00 215.346,79	135.000,00 0,00 0,00 144.934,95	135.000,00 0,00 0,00 135.000,00	157.000,00 0,00 0,00 157.000,00
Totale Titolo 1			9.934,95	previsione di competenza <i>di cui già impegnato *</i> <i>di cui FPV</i> previsione di cassa	139.000,00 0,00 215.346,79	135.000,00 0,00 0,00 144.934,95	135.000,00 0,00 0,00 135.000,00	157.000,00 0,00 0,00 157.000,00



BILANCIO DI PREVISIONE - CAPITOLI

COMUNE DI RUVO DI PUGLIA

SPESE

Esercizio: 2020

Responsabile di Servizio OO.PP.,MANUTENZIONI,CIMITERO, ESPROPRIAZIONI, VERDE PUBBLICO								
CAPITOLO	DENOMINAZIONE	PIANO DEI CONTI FINANZIARIO	RESIDUI PRESUNTI AL TERMINE DELL'ESERCIZIO PRECEDENTE QUELLO CUI SI RIFERISCE IL BILANCIO		PREVISIONI DEFINITIVE DELL'ANNO PRECEDENTE	PREVISIONI ANNO 2020	PREVISIONI ANNO 2021	PREVISIONI ANNO 2022
	RESPONSABILE DI SPESA	PIANO DEI CONTI ECONOMICO						
	RESPONSABILE DI SERVIZIO							

Titolo 2 Spese in conto capitale**Macroaggregato 202 Investimenti fissi lordi e acquisto di terreni**

582700	LAVORI DI ADEGUAMENTO EDIFICIO SCOLASTICO "BOVIO" ALLA LEGGE 626/94 (cap. 615/10 E) OO.PP.,MANUTENZIONI,CIMITERO, ESPROPRIAZIONI, VERDE PUBBLICO OO.PP.,MANUTENZIONI,CIMITERO, ESPROPRIAZIONI, VERDE PUBBLICO	2.02.01.09.000 1.2.2.02.09.99	0,00	previsione di competenza <i>di cui già impegnato *</i> <i>di cui FPV</i> previsione di cassa	0,00 0,00 0,00	0,00 0,00 0,00	0,00 0,00 0,00	0,00 0,00 0,00
582800	LAVORI DI ADEGUAMENTO ALLE NORME DI SICUREZZA ANTINCENDIO PRESSO LA SCUOLA ELEMENTARE "G. BOVIO" E ALTRE SCUOLE(CAP. 569/00 EN.) OO.PP.,MANUTENZIONI,CIMITERO, ESPROPRIAZIONI, VERDE PUBBLICO OO.PP.,MANUTENZIONI,CIMITERO, ESPROPRIAZIONI, VERDE PUBBLICO	2.02.01.09.000 1.2.2.02.09.99	231.851,42	previsione di competenza <i>di cui già impegnato *</i> <i>di cui FPV</i> previsione di cassa	228.806,44 0,00 275.678,77	0,00 0,00 231.851,42	0,00 0,00 0,00	0,00 0,00 0,00
582900	MANUTENZIONE STRAORDINARIA, MIGLIORAMENTO SISMICO ED EFFICIENTAMENTO ENERGETICO SCUOLE PRIMARIE E SECONDARIE (CAP. 596/00 ENTR.) OO.PP.,MANUTENZIONI,CIMITERO, ESPROPRIAZIONI, VERDE PUBBLICO OO.PP.,MANUTENZIONI,CIMITERO, ESPROPRIAZIONI, VERDE PUBBLICO	2.02.01.09.000 1.2.2.02.09.99	742,74	previsione di competenza <i>di cui già impegnato *</i> <i>di cui FPV</i> previsione di cassa	0,00 0,00 742,74	875.000,00 0,00 875.742,74	0,00 0,00 0,00	0,00 0,00 0,00
582901	LAVORI MANUTENZIONE STRAORDINARIA, MIGLIORAMENTO SISMICO ED EFFICIENTAMENTO ENERGETICO SCUOLE PRIMARIE E SECONDARIE -COFINANZIAMENTO (cap. 639/entr) OO.PP.,MANUTENZIONI,CIMITERO, ESPROPRIAZIONI, VERDE PUBBLICO OO.PP.,MANUTENZIONI,CIMITERO, ESPROPRIAZIONI, VERDE PUBBLICO	2.02.01.09.000 1.2.2.02.09.99	0,00	previsione di competenza <i>di cui già impegnato *</i> <i>di cui FPV</i> previsione di cassa	0,00 0,00 0,00	400.000,00 0,00 400.000,00	0,00 0,00 0,00	0,00 0,00 0,00
583000	COSTRUZIONE SCUOLA ELEMENTARE ZONA GRAVINELLE OO.PP.,MANUTENZIONI,CIMITERO, ESPROPRIAZIONI, VERDE PUBBLICO OO.PP.,MANUTENZIONI,CIMITERO, ESPROPRIAZIONI, VERDE PUBBLICO	2.02.01.09.000 1.2.2.02.09.99	0,00	previsione di competenza <i>di cui già impegnato *</i> <i>di cui FPV</i> previsione di cassa	0,00 0,00 0,00	0,00 0,00 0,00	0,00 0,00 0,00	0,00 0,00 0,00



BILANCIO DI PREVISIONE - CAPITOLI

COMUNE DI RUVO DI PUGLIA

SPESE

Esercizio: 2020

Responsabile di Servizio OO.PP.,MANUTENZIONI,CIMITERO, ESPROPRIAZIONI, VERDE PUBBLICO								
CAPITOLO	DENOMINAZIONE	PIANO DEI CONTI FINANZIARIO	RESIDUI PRESUNTI AL TERMINE DELL'ESERCIZIO PRECEDENTE QUELLO CUI SI RIFERISCE IL BILANCIO		PREVISIONI DEFINITIVE DELL'ANNO PRECEDENTE	PREVISIONI ANNO 2020	PREVISIONI ANNO 2021	PREVISIONI ANNO 2022
	RESPONSABILE DI SPESA	PIANO DEI CONTI ECONOMICO						
	RESPONSABILE DI SERVIZIO							
591000	AMMODERNAMENTO ATTREZZATURE SCUOLE PRIMARIE E SECONDARIE (CAP. 573/35EN) OO.PP.,MANUTENZIONI,CIMITERO, ESPROPRIAZIONI, VERDE PUBBLICO	2.02.01.09.000 1.2.2.02.09.99	199.872,43	previsione di competenza <i>di cui già impegnato *</i> <i>di cui FPV</i>	199.872,43 0,00	199.872,43 0,00	0,00 0,00	0,00 0,00
	OO.PP.,MANUTENZIONI,CIMITERO, ESPROPRIAZIONI, VERDE PUBBLICO			previsione di cassa	399.744,86	199.872,43		
591100	P.I.R.P. - SISTEMAZIONE ESTERNA PALESTRA COTUGNO (CAP. 619/05) OO.PP.,MANUTENZIONI,CIMITERO, ESPROPRIAZIONI, VERDE PUBBLICO	2.02.01.09.000 1.2.2.02.09.99	9.672,00	previsione di competenza <i>di cui già impegnato *</i> <i>di cui FPV</i>	9.672,00 0,00	0,00 0,00	0,00 0,00	0,00 0,00
	OO.PP.,MANUTENZIONI,CIMITERO, ESPROPRIAZIONI, VERDE PUBBLICO			previsione di cassa	19.344,00	9.672,00		
591105	P.I.R.P. - SISTEMAZIONE VERDE SCUOLA BOVIO (CAP. 619/05) OO.PP.,MANUTENZIONI,CIMITERO, ESPROPRIAZIONI, VERDE PUBBLICO	2.02.01.09.000 1.2.2.02.09.99	32.905,44	previsione di competenza <i>di cui già impegnato *</i> <i>di cui FPV</i>	32.905,44 0,00	0,00 0,00	0,00 0,00	0,00 0,00
	OO.PP.,MANUTENZIONI,CIMITERO, ESPROPRIAZIONI, VERDE PUBBLICO			previsione di cassa	65.810,88	32.905,44		
591110	LAVORI ESTERNI PALESTRA COTUGNO (finanz. da avanzo destinato investimenti) OO.PP.,MANUTENZIONI,CIMITERO, ESPROPRIAZIONI, VERDE PUBBLICO	2.02.01.09.000 1.2.2.02.09.99	434,15	previsione di competenza <i>di cui già impegnato *</i> <i>di cui FPV</i>	73.026,59 0,00	0,00 0,00	0,00 0,00	0,00 0,00
	OO.PP.,MANUTENZIONI,CIMITERO, ESPROPRIAZIONI, VERDE PUBBLICO			previsione di cassa	146.053,18	434,15		
591200	LAVORI DI MESSA IN SICUREZZA SCUOLA S.G. BOSCO (CAP.573/10 E) OO.PP.,MANUTENZIONI,CIMITERO, ESPROPRIAZIONI, VERDE PUBBLICO	2.02.01.09.000 1.2.2.02.09.99	0,00	previsione di competenza <i>di cui già impegnato *</i> <i>di cui FPV</i>	0,00 0,00	50.000,00 0,00	0,00 0,00	0,00 0,00
	OO.PP.,MANUTENZIONI,CIMITERO, ESPROPRIAZIONI, VERDE PUBBLICO			previsione di cassa	0,00	50.000,00		
591210	MIGLIORAMENTO VULNERABILITA' SISMICA EDIFICI SCOLASTICI (CAP. 573/11 ENTR.) OO.PP.,MANUTENZIONI,CIMITERO, ESPROPRIAZIONI, VERDE PUBBLICO	2.02.01.09.000 1.2.2.02.09.99	246.721,52	previsione di competenza <i>di cui già impegnato *</i> <i>di cui FPV</i>	8.811.680,00 0,00	8.718.330,99 197.377,21	0,00 0,00	0,00 0,00
	OO.PP.,MANUTENZIONI,CIMITERO, ESPROPRIAZIONI, VERDE PUBBLICO			previsione di cassa	8.811.680,00	8.767.675,30		



BILANCIO DI PREVISIONE - CAPITOLI

COMUNE DI RUVO DI PUGLIA

SPESE

Esercizio: 2020

Responsabile di Servizio OO.PP.,MANUTENZIONI,CIMITERO, ESPROPRIAZIONI, VERDE PUBBLICO								
CAPITOLO	DENOMINAZIONE	PIANO DEI CONTI FINANZIARIO	RESIDUI PRESUNTI AL TERMINE DELL'ESERCIZIO PRECEDENTE QUELLO CUI SI RIFERISCE IL BILANCIO		PREVISIONI DEFINITIVE DELL'ANNO PRECEDENTE	PREVISIONI ANNO 2020	PREVISIONI ANNO 2021	PREVISIONI ANNO 2022
	RESPONSABILE DI SPESA							
	RESPONSABILE DI SERVIZIO	PIANO DEI CONTI ECONOMICO						
591211	COFINANZIAMENTO LAVORI DI ADEGUAMENTO IMPIANTI ANTINCENDIO SCUOLE ELEMENTARI E MEDIE OO.PP.,MANUTENZIONI,CIMITERO, ESPROPRIAZIONI, VERDE PUBBLICO OO.PP.,MANUTENZIONI,CIMITERO, ESPROPRIAZIONI, VERDE PUBBLICO	2.02.01.04.000 1.2.2.04.02.01	44.000,00	previsione di competenza <i>di cui già impegnato *</i> <i>di cui FPV</i> previsione di cassa	0,00 0,00 0,00	44.000,00 44.000,00 0,00 44.000,00	0,00 0,00 0,00 0,00	0,00 0,00 0,00 0,00
591300	INTERVENTI DI RIQUALIFICAZIONE EDIFICI SCOLASTICI A SEGUITO EMERGENZA COVID-19 FINANZIATO DA CONTRIBUTO MINISTERO ISTRUZIONE (CAP. 590/00 EN.) OO.PP.,MANUTENZIONI,CIMITERO, ESPROPRIAZIONI, VERDE PUBBLICO OO.PP.,MANUTENZIONI,CIMITERO, ESPROPRIAZIONI, VERDE PUBBLICO	2.02.01.09.000 1.2.2.02.09.99	0,00	previsione di competenza <i>di cui già impegnato *</i> <i>di cui FPV</i> previsione di cassa	0,00 0,00 0,00	0,00 0,00 0,00 0,00	0,00 0,00 0,00 0,00	0,00 0,00 0,00 0,00
592000	ADEGUAMENTO ALLE NORME C.E.I. IMPIANTO ELETTRICO SCUOLE ELEMENTARI VIA MASSARI, S.G.BOSCO E B. DI TERLIZZI OO.PP.,MANUTENZIONI,CIMITERO, ESPROPRIAZIONI, VERDE PUBBLICO OO.PP.,MANUTENZIONI,CIMITERO, ESPROPRIAZIONI, VERDE PUBBLICO	2.02.01.09.000 1.2.2.02.09.99	0,00	previsione di competenza <i>di cui già impegnato *</i> <i>di cui FPV</i> previsione di cassa	0,00 0,00 0,00	0,00 0,00 0,00 0,00	0,00 0,00 0,00 0,00	0,00 0,00 0,00 0,00
592500	ADEGUAMENTO STRUTTURE SCOLASTICHE A D. LGS. 106/2009 (CAP.642) OO.PP.,MANUTENZIONI,CIMITERO, ESPROPRIAZIONI, VERDE PUBBLICO OO.PP.,MANUTENZIONI,CIMITERO, ESPROPRIAZIONI, VERDE PUBBLICO	2.02.01.09.000 1.2.2.02.09.99	0,00	previsione di competenza <i>di cui già impegnato *</i> <i>di cui FPV</i> previsione di cassa	0,00 0,00 0,00	0,00 0,00 0,00 0,00	0,00 0,00 0,00 0,00	0,00 0,00 0,00 0,00
592510	ADEGUAMENTO STRUTTURE SCOLASTICHE PRIMARIE E SECONDARIE (CAP. 573/35 ENTR) OO.PP.,MANUTENZIONI,CIMITERO, ESPROPRIAZIONI, VERDE PUBBLICO OO.PP.,MANUTENZIONI,CIMITERO, ESPROPRIAZIONI, VERDE PUBBLICO	2.02.01.09.000 1.2.2.02.09.99	799.999,09	previsione di competenza <i>di cui già impegnato *</i> <i>di cui FPV</i> previsione di cassa	417.971,41 0,00 1.217.970,50	260.127,57 260.127,57 0,00 799.999,09	0,00 0,00 0,00 0,00	0,00 0,00 0,00 0,00



BILANCIO DI PREVISIONE - CAPITOLI

COMUNE DI RUVO DI PUGLIA

SPESE

Esercizio: 2020

Responsabile di Servizio OO.PP.,MANUTENZIONI,CIMITERO, ESPROPRIAZIONI, VERDE PUBBLICO									
CAPITOLO	DENOMINAZIONE	PIANO DEI CONTI FINANZIARIO	RESIDUI PRESUNTI AL TERMINE DELL'ESERCIZIO PRECEDENTE QUELLO CUI SI RIFERISCE IL BILANCIO		PREVISIONI DEFINITIVE DELL'ANNO PRECEDENTE	PREVISIONI ANNO 2020	PREVISIONI ANNO 2021	PREVISIONI ANNO 2022	
	RESPONSABILE DI SPESA	PIANO DEI CONTI ECONOMICO							
	RESPONSABILE DI SERVIZIO								
592600	LAVORI DI ADEGUAMENTO SCUOLE "CARDUCCI/GIOVANNI XXIII - BOSCO - RUBINI" (CAP. 670/06 EN) OO.PP.,MANUTENZIONI,CIMITERO, ESPROPRIAZIONI, VERDE PUBBLICO	2.02.01.09.000 1.2.2.02.09.99	41.812,27	previsione di competenza <i>di cui già impegnato *</i> <i>di cui FPV</i>	0,00 0,00	0,00 0,00	0,00 0,00	0,00 0,00	0,00 0,00
	OO.PP.,MANUTENZIONI,CIMITERO, ESPROPRIAZIONI, VERDE PUBBLICO			previsione di cassa	41.812,27	41.812,27			
601000	REALIZZAZIONE PALESTRA NUOVA SCUOLA MEDIA COTUGNO (CAP. 637) OO.PP.,MANUTENZIONI,CIMITERO, ESPROPRIAZIONI, VERDE PUBBLICO	2.02.01.09.000 1.2.2.02.09.99	0,00	previsione di competenza <i>di cui già impegnato *</i> <i>di cui FPV</i>	0,00 0,00	0,00 0,00	0,00 0,00	0,00 0,00	0,00 0,00
	OO.PP.,MANUTENZIONI,CIMITERO, ESPROPRIAZIONI, VERDE PUBBLICO			previsione di cassa	0,00	0,00			
601100	REALIZZAZIONE STRUTTURA SCOLASTICA PER COMPRENSIVO (CAP. 671 entr.) OO.PP.,MANUTENZIONI,CIMITERO, ESPROPRIAZIONI, VERDE PUBBLICO	2.02.01.09.000 1.2.2.02.09.99	0,00	previsione di competenza <i>di cui già impegnato *</i> <i>di cui FPV</i>	0,00 0,00	0,00 0,00	0,00 0,00	0,00 0,00	0,00 0,00
	OO.PP.,MANUTENZIONI,CIMITERO, ESPROPRIAZIONI, VERDE PUBBLICO			previsione di cassa	0,00	0,00			
601600	COSTRUZIONE E SISTEMAZIONE SCUOLA MEDIA N.18 SEZIONI 1 LOTTO OO.PP.,MANUTENZIONI,CIMITERO, ESPROPRIAZIONI, VERDE PUBBLICO	2.02.01.09.000 1.2.2.02.09.99	0,00	previsione di competenza <i>di cui già impegnato *</i> <i>di cui FPV</i>	0,00 0,00	0,00 0,00	0,00 0,00	0,00 0,00	0,00 0,00
	OO.PP.,MANUTENZIONI,CIMITERO, ESPROPRIAZIONI, VERDE PUBBLICO			previsione di cassa	0,00	0,00			
602100	ADEGUAMENTO SCUOLA MEDIA GIOVANNI XXIII (CAP. 652 E) OO.PP.,MANUTENZIONI,CIMITERO, ESPROPRIAZIONI, VERDE PUBBLICO	2.02.01.09.000 1.2.2.02.09.99	0,00	previsione di competenza <i>di cui già impegnato *</i> <i>di cui FPV</i>	0,00 0,00	0,00 0,00	0,00 0,00	0,00 0,00	0,00 0,00
	OO.PP.,MANUTENZIONI,CIMITERO, ESPROPRIAZIONI, VERDE PUBBLICO			previsione di cassa	0,00	0,00			
602200	MANUTENZIONE STRAORDINARIA X SCUOLE (CAP. 573/10E) OO.PP.,MANUTENZIONI,CIMITERO, ESPROPRIAZIONI, VERDE PUBBLICO	2.02.01.09.000 1.2.2.02.09.99	0,00	previsione di competenza <i>di cui già impegnato *</i> <i>di cui FPV</i>	0,00 0,00	0,00 0,00	0,00 0,00	0,00 0,00	0,00 0,00
	OO.PP.,MANUTENZIONI,CIMITERO, ESPROPRIAZIONI, VERDE PUBBLICO			previsione di cassa	0,00	0,00			



BILANCIO DI PREVISIONE - CAPITOLI

COMUNE DI RUVO DI PUGLIA

SPESE

Esercizio: 2020

Responsabile di Servizio OO.PP.,MANUTENZIONI,CIMITERO, ESPROPRIAZIONI, VERDE PUBBLICO									
CAPITOLO	DENOMINAZIONE	PIANO DEI CONTI FINANZIARIO	RESIDUI PRESUNTI AL TERMINE DELL'ESERCIZIO PRECEDENTE QUELLO CUI SI RIFERISCE IL BILANCIO		PREVISIONI DEFINITIVE DELL'ANNO PRECEDENTE	PREVISIONI ANNO 2020	PREVISIONI ANNO 2021	PREVISIONI ANNO 2022	
	RESPONSABILE DI SPESA	PIANO DEI CONTI ECONOMICO							
	RESPONSABILE DI SERVIZIO								
602500	COSTRUZIONE NUOVA PALESTRA SCUOLA MEDIA COTUGNO (CAP. 634 - MUTUO) OO.PP.,MANUTENZIONI,CIMITERO, ESPROPRIAZIONI, VERDE PUBBLICO OO.PP.,MANUTENZIONI,CIMITERO, ESPROPRIAZIONI, VERDE PUBBLICO	2.02.01.09.000 1.2.2.02.09.99	0,00	previsione di competenza <i>di cui già impegnato *</i> <i>di cui FPV</i> previsione di cassa	0,00 0,00 0,00	0,00 0,00 0,00	0,00 0,00 0,00	0,00 0,00 0,00	0,00 0,00 0,00
602600	P.I.R.P. - REALIZZAZIONE PALESTRA SCUOLA MEDIA COTUGNO (CAP. 61905) OO.PP.,MANUTENZIONI,CIMITERO, ESPROPRIAZIONI, VERDE PUBBLICO OO.PP.,MANUTENZIONI,CIMITERO, ESPROPRIAZIONI, VERDE PUBBLICO	2.02.01.09.000 1.2.2.02.09.99	73.863,17	previsione di competenza <i>di cui già impegnato *</i> <i>di cui FPV</i> previsione di cassa	149.620,93 0,00 287.012,10	0,00 0,00 73.863,17	0,00 0,00 0,00	0,00 0,00 0,00	0,00 0,00 0,00
603000	ADEGUAMENTO ALLE NORME C.E.I. IMPIANTI ELETTRICI SCUOLE MEDIE OO.PP.,MANUTENZIONI,CIMITERO, ESPROPRIAZIONI, VERDE PUBBLICO OO.PP.,MANUTENZIONI,CIMITERO, ESPROPRIAZIONI, VERDE PUBBLICO	2.02.01.09.000 1.2.2.02.09.99	0,00	previsione di competenza <i>di cui già impegnato *</i> <i>di cui FPV</i> previsione di cassa	0,00 0,00 0,00	0,00 0,00 0,00	0,00 0,00 0,00	0,00 0,00 0,00	0,00 0,00 0,00
604000	ADEGUAMENTO ALLE NORME C.E.I. LICEO LINGUISTICO E SCUOLA AGRICOLTURA OO.PP.,MANUTENZIONI,CIMITERO, ESPROPRIAZIONI, VERDE PUBBLICO OO.PP.,MANUTENZIONI,CIMITERO, ESPROPRIAZIONI, VERDE PUBBLICO	2.02.01.09.000 1.2.2.02.09.99	0,00	previsione di competenza <i>di cui già impegnato *</i> <i>di cui FPV</i> previsione di cassa	0,00 0,00 0,00	0,00 0,00 0,00	0,00 0,00 0,00	0,00 0,00 0,00	0,00 0,00 0,00
604100	REALIZZAZIONE IMPIANTO FOTOVOLTAICO SCUOLA MEDIA "COTUGNO" (CAP.615) OO.PP.,MANUTENZIONI,CIMITERO, ESPROPRIAZIONI, VERDE PUBBLICO OO.PP.,MANUTENZIONI,CIMITERO, ESPROPRIAZIONI, VERDE PUBBLICO	2.02.01.04.000 1.2.2.04.02.01	0,00	previsione di competenza <i>di cui già impegnato *</i> <i>di cui FPV</i> previsione di cassa	0,00 0,00 0,00	0,00 0,00 0,00	0,00 0,00 0,00	0,00 0,00 0,00	0,00 0,00 0,00
604200	REALIZZAZIONE AULE SCUOLA MEDIA "COTUGNO" E SCUOLA ELEMENTARE "G. BOVIO" (CAP.593/20) OO.PP.,MANUTENZIONI,CIMITERO, ESPROPRIAZIONI, VERDE PUBBLICO OO.PP.,MANUTENZIONI,CIMITERO, ESPROPRIAZIONI, VERDE PUBBLICO	2.02.01.09.000 1.2.2.02.09.99	0,00	previsione di competenza <i>di cui già impegnato *</i> <i>di cui FPV</i> previsione di cassa	0,00 0,00 0,00	0,00 0,00 0,00	0,00 0,00 0,00	0,00 0,00 0,00	0,00 0,00 0,00



BILANCIO DI PREVISIONE - CAPITOLI

COMUNE DI RUVO DI PUGLIA

SPESE

Esercizio: 2020

Responsabile di Servizio OO.PP.,MANUTENZIONI,CIMITERO, ESPROPRIAZIONI, VERDE PUBBLICO								
CAPITOLO	DENOMINAZIONE	PIANO DEI CONTI FINANZIARIO	RESIDUI PRESUNTI AL TERMINE DELL'ESERCIZIO PRECEDENTE QUELLO CUI SI RIFERISCE IL BILANCIO		PREVISIONI DEFINITIVE DELL'ANNO PRECEDENTE	PREVISIONI ANNO 2020	PREVISIONI ANNO 2021	PREVISIONI ANNO 2022
	RESPONSABILE DI SPESA	PIANO DEI CONTI ECONOMICO						
	RESPONSABILE DI SERVIZIO							
604300	EFFICIENTAMENTO ENERGETICO DI PLESSI SCOLASTICI (CAP. 614/37 EN) OO.PP.,MANUTENZIONI,CIMITERO, ESPROPRIAZIONI, VERDE PUBBLICO OO.PP.,MANUTENZIONI,CIMITERO, ESPROPRIAZIONI, VERDE PUBBLICO	2.02.01.09.000 1.2.2.02.09.99	358.575,57	previsione di competenza <i>di cui già impegnato *</i> <i>di cui FPV</i> previsione di cassa	5.672.550,00 0,00 6.031.125,57	5.594.550,00 0,00 0,00 5.953.125,57	0,00 0,00 0,00	0,00 0,00 0,00
Totale Macroaggregato 202			2.040.449,80	previsione di competenza <i>di cui già impegnato *</i> <i>di cui FPV</i> previsione di cassa	15.596.105,24 0,00 17.296.974,87	16.141.880,99 701.377,21 0,00 17.480.953,58	0,00 0,00 0,00	0,00 0,00
Totale Titolo 2			2.040.449,80	previsione di competenza <i>di cui già impegnato *</i> <i>di cui FPV</i> previsione di cassa	15.596.105,24 0,00 17.296.974,87	16.141.880,99 701.377,21 0,00 17.480.953,58	0,00 0,00 0,00	0,00 0,00
Totale Programma 2			2.050.384,75	previsione di competenza <i>di cui già impegnato *</i> <i>di cui FPV</i> previsione di cassa	15.735.105,24 0,00 17.512.321,66	16.276.880,99 701.377,21 0,00 17.625.888,53	135.000,00 0,00 0,00	157.000,00 0,00 0,00
Programma 3 Edilizia scolastica (solo per le Regioni)								
Titolo 1 Spese correnti								
Macroaggregato 103 Acquisto di beni e servizi								
136010	SPESE PER MANUTENZIONE IMMOBILI ED IMPIANTI DEL LICEO SCIENTIFICO OO.PP.,MANUTENZIONI,CIMITERO, ESPROPRIAZIONI, VERDE PUBBLICO OO.PP.,MANUTENZIONI,CIMITERO, ESPROPRIAZIONI, VERDE PUBBLICO	1.03.02.09.000 2.1.2.01.07	0,00	previsione di competenza <i>di cui già impegnato *</i> <i>di cui FPV</i> previsione di cassa	0,00 0,00 0,00	0,00 0,00 0,00	0,00 0,00 0,00	0,00 0,00
136500	SPESE PER MANUTENZIONE IMMOBILI ED IMPIANTI DELL'ISTITUTO TECNICO COMMERCIALE OO.PP.,MANUTENZIONI,CIMITERO, ESPROPRIAZIONI, VERDE PUBBLICO OO.PP.,MANUTENZIONI,CIMITERO, ESPROPRIAZIONI, VERDE PUBBLICO	1.03.02.09.000 2.1.2.01.07	0,00	previsione di competenza <i>di cui già impegnato *</i> <i>di cui FPV</i> previsione di cassa	0,00 0,00 0,00	0,00 0,00 0,00	0,00 0,00 0,00	0,00 0,00



BILANCIO DI PREVISIONE - CAPITOLI

COMUNE DI RUVO DI PUGLIA

SPESE

Esercizio: 2020

Responsabile di Servizio OO.PP.,MANUTENZIONI,CIMITERO, ESPROPRIAZIONI, VERDE PUBBLICO									
CAPITOLO	DENOMINAZIONE	PIANO DEI CONTI FINANZIARIO	RESIDUI PRESUNTI AL TERMINE DELL'ESERCIZIO PRECEDENTE QUELLO CUI SI RIFERISCE IL BILANCIO		PREVISIONI DEFINITIVE DELL'ANNO PRECEDENTE	PREVISIONI ANNO 2020	PREVISIONI ANNO 2021	PREVISIONI ANNO 2022	
	RESPONSABILE DI SPESA	PIANO DEI CONTI ECONOMICO							
	RESPONSABILE DI SERVIZIO								
137010	SPESE PER MANUTENZIONE IMMOBILI ED IMPIANTI DEL LICEO LINGUISTICO OO.PP.,MANUTENZIONI,CIMITERO, ESPROPRIAZIONI, VERDE PUBBLICO OO.PP.,MANUTENZIONI,CIMITERO, ESPROPRIAZIONI, VERDE PUBBLICO	1.03.02.09.000 2.1.2.01.07	0,00	previsione di competenza <i>di cui già impegnato *</i> <i>di cui FPV</i> previsione di cassa	0,00 0,00 0,00	0,00 0,00 0,00	0,00 0,00 0,00	0,00 0,00 0,00	0,00 0,00 0,00
137020	SPESE PER ILLUMINAZIONE LICEO LINGUISTICO OO.PP.,MANUTENZIONI,CIMITERO, ESPROPRIAZIONI, VERDE PUBBLICO OO.PP.,MANUTENZIONI,CIMITERO, ESPROPRIAZIONI, VERDE PUBBLICO	1.03.02.05.000 2.1.2.01.05	0,00	previsione di competenza <i>di cui già impegnato *</i> <i>di cui FPV</i> previsione di cassa	0,00 0,00 0,00	0,00 0,00 0,00	0,00 0,00 0,00	0,00 0,00 0,00	0,00 0,00 0,00
Totale Macroaggregato 103			0,00	previsione di competenza <i>di cui già impegnato *</i> <i>di cui FPV</i> previsione di cassa	0,00 0,00 0,00	0,00 0,00 0,00	0,00 0,00 0,00	0,00 0,00 0,00	0,00 0,00 0,00
Totale Titolo 1			0,00	previsione di competenza <i>di cui già impegnato *</i> <i>di cui FPV</i> previsione di cassa	0,00 0,00 0,00	0,00 0,00 0,00	0,00 0,00 0,00	0,00 0,00 0,00	0,00 0,00 0,00
Totale Programma 3			0,00	previsione di competenza <i>di cui già impegnato *</i> <i>di cui FPV</i> previsione di cassa	0,00 0,00 0,00	0,00 0,00 0,00	0,00 0,00 0,00	0,00 0,00 0,00	0,00 0,00 0,00
Totale Missione 4			2.272.323,45	previsione di competenza <i>di cui già impegnato *</i> <i>di cui FPV</i> previsione di cassa	20.119.729,24 0,00 22.116.604,29	20.514.224,45 780.233,78 0,00	185.000,00 0,00 0,00	214.000,00 0,00 0,00	214.000,00 0,00 0,00



BILANCIO DI PREVISIONE - CAPITOLI

COMUNE DI RUVO DI PUGLIA

SPESE

Esercizio: 2020

Responsabile di Servizio OO.PP.,MANUTENZIONI,CIMITERO, ESPROPRIAZIONI, VERDE PUBBLICO								
CAPITOLO	DENOMINAZIONE	PIANO DEI CONTI FINANZIARIO	RESIDUI PRESUNTI AL TERMINE DELL'ESERCIZIO PRECEDENTE QUELLO CUI SI RIFERISCE IL BILANCIO		PREVISIONI DEFINITIVE DELL'ANNO PRECEDENTE	PREVISIONI ANNO 2020	PREVISIONI ANNO 2021	PREVISIONI ANNO 2022
	RESPONSABILE DI SPESA	PIANO DEI CONTI ECONOMICO						
	RESPONSABILE DI SERVIZIO							

Missione 5 Tutela e valorizzazione dei beni e delle attività culturali**Programma 1 Valorizzazione dei beni di interesse storico.****Titolo 2 Spese in conto capitale****Macroaggregato 202 Investimenti fissi lordi e acquisto di terreni**

760600	LAVORI DI ADEGUAMENTO FUNZIONALE DELL'EX CONVENTO DI "S. DOMENICO" (CAPP. 576/10 E) OO.PP.,MANUTENZIONI,CIMITERO, ESPROPRIAZIONI, VERDE PUBBLICO OO.PP.,MANUTENZIONI,CIMITERO, ESPROPRIAZIONI, VERDE PUBBLICO	2.02.01.09.000 1.2.2.02.09.99	970.330,00	previsione di competenza <i>di cui già impegnato *</i> <i>di cui FPV</i> previsione di cassa	1.049.970,00 0,00 2.099.970,00	0,00 0,00 0,00 970.330,00	0,00 0,00 0,00	0,00 0,00 0,00
--------	---	----------------------------------	------------	---	--	------------------------------------	----------------------	----------------------

Totale Macroaggregato 202

970.330,00	previsione di competenza <i>di cui già impegnato *</i> <i>di cui FPV</i> previsione di cassa	1.049.970,00 0,00 2.099.970,00	0,00 0,00 0,00 970.330,00	0,00 0,00 0,00
------------	---	--	------------------------------------	----------------------

Totale Titolo 2

970.330,00	previsione di competenza <i>di cui già impegnato *</i> <i>di cui FPV</i> previsione di cassa	1.049.970,00 0,00 2.099.970,00	0,00 0,00 0,00 970.330,00	0,00 0,00 0,00
------------	---	--	------------------------------------	----------------------

Totale Programma 1

970.330,00	previsione di competenza <i>di cui già impegnato *</i> <i>di cui FPV</i> previsione di cassa	1.049.970,00 0,00 2.099.970,00	0,00 0,00 0,00 970.330,00	0,00 0,00 0,00
------------	---	--	------------------------------------	----------------------

Programma 2 Attività culturali e interventi diversi nel settore culturale**Titolo 1 Spese correnti****Macroaggregato 103 Acquisto di beni e servizi**

163010	SPESE PER MANUTENZIONE IMMOBILI ED IMPIANTI DELLA BIBLIOTECA COMUNALE OO.PP.,MANUTENZIONI,CIMITERO, ESPROPRIAZIONI, VERDE PUBBLICO OO.PP.,MANUTENZIONI,CIMITERO, ESPROPRIAZIONI, VERDE PUBBLICO	1.03.02.09.000 2.1.2.01.07	0,00	previsione di competenza <i>di cui già impegnato *</i> <i>di cui FPV</i> previsione di cassa	900,00 0,00 900,00	0,00 0,00 0,00 0,00	0,00 0,00 0,00	0,00 0,00 0,00
--------	---	-------------------------------	------	---	------------------------------	------------------------------	----------------------	----------------------



BILANCIO DI PREVISIONE - CAPITOLI

COMUNE DI RUVO DI PUGLIA

SPESE

Esercizio: 2020

Responsabile di Servizio OO.PP.,MANUTENZIONI,CIMITERO, ESPROPRIAZIONI, VERDE PUBBLICO								
CAPITOLO	DENOMINAZIONE	PIANO DEI CONTI FINANZIARIO	RESIDUI PRESUNTI AL TERMINE DELL'ESERCIZIO PRECEDENTE QUELLO CUI SI RIFERISCE IL BILANCIO		PREVISIONI DEFINITIVE DELL'ANNO PRECEDENTE	PREVISIONI ANNO 2020	PREVISIONI ANNO 2021	PREVISIONI ANNO 2022
	RESPONSABILE DI SPESA	PIANO DEI CONTI ECONOMICO						
	RESPONSABILE DI SERVIZIO							
163020	SPESE DI RISCALDAMENTO PER LA BIBLIOTECA COMUNALE OO.PP.,MANUTENZIONI,CIMITERO, ESPROPRIAZIONI, VERDE PUBBLICO OO.PP.,MANUTENZIONI,CIMITERO, ESPROPRIAZIONI, VERDE PUBBLICO	1.03.02.05.000 2.1.2.01.05	0,00	previsione di competenza <i>di cui già impegnato *</i> <i>di cui FPV</i> previsione di cassa	3.000,00 0,00 3.000,00	3.000,00 0,00 0,00 3.000,00	3.000,00 0,00 0,00 3.000,00	3.000,00 0,00 0,00 3.000,00
163520	SPESE PER MANUTENZIONE IMMOBILI ED IMPIANTI MUSEO JATTA (CAP. 528 PARTE) OO.PP.,MANUTENZIONI,CIMITERO, ESPROPRIAZIONI, VERDE PUBBLICO OO.PP.,MANUTENZIONI,CIMITERO, ESPROPRIAZIONI, VERDE PUBBLICO	1.03.02.09.000 2.1.2.01.07	0,00	previsione di competenza <i>di cui già impegnato *</i> <i>di cui FPV</i> previsione di cassa	0,00 0,00 0,00	0,00 0,00 0,00 0,00	0,00 0,00 0,00 0,00	0,00 0,00 0,00 0,00
163530	SPESE DI ILLUMINAZIONE PER IL MUSEO JATTA OO.PP.,MANUTENZIONI,CIMITERO, ESPROPRIAZIONI, VERDE PUBBLICO OO.PP.,MANUTENZIONI,CIMITERO, ESPROPRIAZIONI, VERDE PUBBLICO	1.03.01.02.000 2.1.1.01.02	0,00	previsione di competenza <i>di cui già impegnato *</i> <i>di cui FPV</i> previsione di cassa	0,00 0,00 0,00	0,00 0,00 0,00 0,00	0,00 0,00 0,00 0,00	0,00 0,00 0,00 0,00
Totale Macroaggregato 103			0,00	previsione di competenza <i>di cui già impegnato *</i> <i>di cui FPV</i> previsione di cassa	3.900,00 0,00 3.900,00	3.000,00 0,00 0,00 3.000,00	3.000,00 0,00 0,00 3.000,00	3.000,00 0,00 0,00 3.000,00
Totale Titolo 1			0,00	previsione di competenza <i>di cui già impegnato *</i> <i>di cui FPV</i> previsione di cassa	3.900,00 0,00 3.900,00	3.000,00 0,00 0,00 3.000,00	3.000,00 0,00 0,00 3.000,00	3.000,00 0,00 0,00 3.000,00
Titolo 2 Spese in conto capitale								
Macroaggregato 202 Investimenti fissi lordi e acquisto di terreni								
630000	INFRASTRUTTURAZIONE ED AVVIO MUSEO COMUNALE "CASA DELLA CULTURA" (CAP. 619 EN.) OO.PP.,MANUTENZIONI,CIMITERO, ESPROPRIAZIONI, VERDE PUBBLICO OO.PP.,MANUTENZIONI,CIMITERO, ESPROPRIAZIONI, VERDE PUBBLICO	2.02.01.09.000 1.2.2.02.09.99	0,00	previsione di competenza <i>di cui già impegnato *</i> <i>di cui FPV</i> previsione di cassa	12.590,22 0,00 23.499,40	0,00 0,00 0,00 0,00	0,00 0,00 0,00 0,00	0,00 0,00 0,00 0,00



BILANCIO DI PREVISIONE - CAPITOLI

COMUNE DI RUVO DI PUGLIA

SPESE

Esercizio: 2020

Responsabile di Servizio OO.PP.,MANUTENZIONI,CIMITERO, ESPROPRIAZIONI, VERDE PUBBLICO									
CAPITOLO	DENOMINAZIONE	PIANO DEI CONTI FINANZIARIO	RESIDUI PRESUNTI AL TERMINE DELL'ESERCIZIO PRECEDENTE QUELLO CUI SI RIFERISCE IL BILANCIO		PREVISIONI DEFINITIVE DELL'ANNO PRECEDENTE	PREVISIONI ANNO 2020	PREVISIONI ANNO 2021	PREVISIONI ANNO 2022	
	RESPONSABILE DI SPESA	PIANO DEI CONTI ECONOMICO							
	RESPONSABILE DI SERVIZIO								
633000	RISTRUTTURAZIONE EDIFICIO SCOLASTICO DA ADIBIRE A PINACOTECA - 1 LOTTO - OO.PP.,MANUTENZIONI,CIMITERO, ESPROPRIAZIONI, VERDE PUBBLICO OO.PP.,MANUTENZIONI,CIMITERO, ESPROPRIAZIONI, VERDE PUBBLICO	2.02.01.09.000 1.2.2.02.09.99	0,00	previsione di competenza <i>di cui già impegnato *</i> <i>di cui FPV</i> previsione di cassa	0,00 0,00 0,00	0,00 0,00 0,00	0,00 0,00 0,00	0,00 0,00 0,00	0,00 0,00 0,00
634000	RISTRUTTURAZIONE EDIFICIO SCOLASTICO A PINACOTECA COMUNALE 2 STRALCIO (CAP. 593) OO.PP.,MANUTENZIONI,CIMITERO, ESPROPRIAZIONI, VERDE PUBBLICO OO.PP.,MANUTENZIONI,CIMITERO, ESPROPRIAZIONI, VERDE PUBBLICO	2.02.01.09.000 1.2.2.02.09.99	0,00	previsione di competenza <i>di cui già impegnato *</i> <i>di cui FPV</i> previsione di cassa	0,00 0,00 0,00	0,00 0,00 0,00	0,00 0,00 0,00	0,00 0,00 0,00	0,00 0,00 0,00
634200	RISTRUTTURAZIONE EDIFICIO SCOLASTICO A PINACOTECA COMUNALE - III STRALCIO (CAP. 593) OO.PP.,MANUTENZIONI,CIMITERO, ESPROPRIAZIONI, VERDE PUBBLICO OO.PP.,MANUTENZIONI,CIMITERO, ESPROPRIAZIONI, VERDE PUBBLICO	2.02.01.09.000 1.2.2.02.09.99	0,00	previsione di competenza <i>di cui già impegnato *</i> <i>di cui FPV</i> previsione di cassa	0,00 0,00 0,00	0,00 0,00 0,00	0,00 0,00 0,00	0,00 0,00 0,00	0,00 0,00 0,00
634210	OPERE COMPLETAMENTO RISTRUTTURAZIONE EDIFICIO SCOLASTICO A PINACOTECA (CAP.593/20) OO.PP.,MANUTENZIONI,CIMITERO, ESPROPRIAZIONI, VERDE PUBBLICO OO.PP.,MANUTENZIONI,CIMITERO, ESPROPRIAZIONI, VERDE PUBBLICO	2.02.01.09.000 1.2.2.02.09.99	0,00	previsione di competenza <i>di cui già impegnato *</i> <i>di cui FPV</i> previsione di cassa	0,00 0,00 0,00	0,00 0,00 0,00	0,00 0,00 0,00	0,00 0,00 0,00	0,00 0,00 0,00
634300	ACCORDO DI PROGRAMMA QUADRO SUI BENI CULTURALI - CONTRIBUTO PER ALLESTIMENTO, ARREDI E MESSA IN RETE MUSEO JATTA E MUSEO SAN DOMENICO (CAP. 59340 E) OO.PP.,MANUTENZIONI,CIMITERO, ESPROPRIAZIONI, VERDE PUBBLICO OO.PP.,MANUTENZIONI,CIMITERO, ESPROPRIAZIONI, VERDE PUBBLICO	2.02.01.09.000 1.2.2.02.09.99	0,00	previsione di competenza <i>di cui già impegnato *</i> <i>di cui FPV</i> previsione di cassa	0,00 0,00 0,00	0,00 0,00 0,00	0,00 0,00 0,00	0,00 0,00 0,00	0,00 0,00 0,00



BILANCIO DI PREVISIONE - CAPITOLI

COMUNE DI RUVO DI PUGLIA

SPESE

Esercizio: 2020

Responsabile di Servizio OO.PP.,MANUTENZIONI,CIMITERO, ESPROPRIAZIONI, VERDE PUBBLICO									
CAPITOLO	DENOMINAZIONE	PIANO DEI CONTI FINANZIARIO	RESIDUI PRESUNTI AL TERMINE DELL'ESERCIZIO PRECEDENTE QUELLO CUI SI RIFERISCE IL BILANCIO		PREVISIONI DEFINITIVE DELL'ANNO PRECEDENTE	PREVISIONI ANNO 2020	PREVISIONI ANNO 2021	PREVISIONI ANNO 2022	
	RESPONSABILE DI SPESA	PIANO DEI CONTI ECONOMICO							
	RESPONSABILE DI SERVIZIO								
635000	REALIZZAZIONE TEATRO SU AREA A D.M. (CAP. 614/40 en) OO.PP.,MANUTENZIONI,CIMITERO, ESPROPRIAZIONI, VERDE PUBBLICO OO.PP.,MANUTENZIONI,CIMITERO, ESPROPRIAZIONI, VERDE PUBBLICO	2.02.01.09.000 1.2.2.02.09.99	0,00	previsione di competenza <i>di cui già impegnato *</i> <i>di cui FPV</i> previsione di cassa	0,00 0,00 0,00	0,00 0,00 0,00	0,00 0,00 0,00	0,00 0,00 0,00	0,00 0,00 0,00
635010	ACQUISTO CINE-TEATRO POLITEAMA (CAP. 660) OO.PP.,MANUTENZIONI,CIMITERO, ESPROPRIAZIONI, VERDE PUBBLICO OO.PP.,MANUTENZIONI,CIMITERO, ESPROPRIAZIONI, VERDE PUBBLICO	2.02.01.09.000 1.2.2.02.09.99	0,00	previsione di competenza <i>di cui già impegnato *</i> <i>di cui FPV</i> previsione di cassa	0,00 0,00 0,00	0,00 0,00 0,00	0,00 0,00 0,00	0,00 0,00 0,00	0,00 0,00 0,00
635050	LAVORI DI RESTAURO, RECUPERO FUNZIONALE, VALORIZZAZIONE E FRUIZIONE DI PALAZZO CAPUTI (CAPP. 576/20 + 636/06 E) OO.PP.,MANUTENZIONI,CIMITERO, ESPROPRIAZIONI, VERDE PUBBLICO OO.PP.,MANUTENZIONI,CIMITERO, ESPROPRIAZIONI, VERDE PUBBLICO	2.02.01.09.000 1.2.2.02.09.99	0,00	previsione di competenza <i>di cui già impegnato *</i> <i>di cui FPV</i> previsione di cassa	0,00 0,00 854,00	0,00 0,00 0,00	0,00 0,00 0,00	0,00 0,00 0,00	0,00 0,00 0,00
635051	CONTRATTO DI QUARTIERE II - REALIZZAZIONE ANFITEATRO (671/15 E) OO.PP.,MANUTENZIONI,CIMITERO, ESPROPRIAZIONI, VERDE PUBBLICO OO.PP.,MANUTENZIONI,CIMITERO, ESPROPRIAZIONI, VERDE PUBBLICO	2.02.01.09.000 1.2.2.02.09.99	0,00	previsione di competenza <i>di cui già impegnato *</i> <i>di cui FPV</i> previsione di cassa	0,00 0,00 0,00	0,00 0,00 0,00	0,00 0,00 0,00	0,00 0,00 0,00	0,00 0,00 0,00
635052	CONTRATTO DI QUARTIERE II - REALIZZAZIONE AUDITORIUM (602/10 E) OO.PP.,MANUTENZIONI,CIMITERO, ESPROPRIAZIONI, VERDE PUBBLICO OO.PP.,MANUTENZIONI,CIMITERO, ESPROPRIAZIONI, VERDE PUBBLICO	2.02.01.09.000 1.2.2.02.09.99	0,00	previsione di competenza <i>di cui già impegnato *</i> <i>di cui FPV</i> previsione di cassa	0,00 0,00 0,00	0,00 0,00 0,00	0,00 0,00 0,00	0,00 0,00 0,00	0,00 0,00 0,00
Totale Macroaggregato 202			0,00	previsione di competenza <i>di cui già impegnato *</i> <i>di cui FPV</i> previsione di cassa	12.590,22 0,00 24.353,40	0,00 0,00 0,00	0,00 0,00 0,00	0,00 0,00 0,00	0,00 0,00 0,00

Macroaggregato 203 Contributi agli investimenti



BILANCIO DI PREVISIONE - CAPITOLI

COMUNE DI RUVO DI PUGLIA

SPESE

Esercizio: 2020

Responsabile di Servizio OO.PP.,MANUTENZIONI,CIMITERO, ESPROPRIAZIONI, VERDE PUBBLICO								
CAPITOLO	DENOMINAZIONE	PIANO DEI CONTI FINANZIARIO	RESIDUI PRESUNTI AL TERMINE DELL'ESERCIZIO PRECEDENTE QUELLO CUI SI RIFERISCE IL BILANCIO		PREVISIONI DEFINITIVE DELL'ANNO PRECEDENTE	PREVISIONI ANNO 2020	PREVISIONI ANNO 2021	PREVISIONI ANNO 2022
	RESPONSABILE DI SPESA	PIANO DEI CONTI ECONOMICO						
	RESPONSABILE DI SERVIZIO							
631000	AMPLIAMENTO LOCALE SPETTACOLO C/O POLIVALENTE (finanziato da avanzo destin. investimenti) OO.PP.,MANUTENZIONI,CIMITERO, ESPROPRIAZIONI, VERDE PUBBLICO OO.PP.,MANUTENZIONI,CIMITERO, ESPROPRIAZIONI, VERDE PUBBLICO	2.03.04.01.000 2.3.2.04.01	0,00	previsione di competenza <i>di cui già impegnato *</i> <i>di cui FPV</i> previsione di cassa	72.800,00 0,00 145.600,00	0,00 0,00 0,00 0,00	0,00 0,00 0,00 0,00	0,00 0,00 0,00 0,00
Totale Macroaggregato 203			0,00	previsione di competenza <i>di cui già impegnato *</i> <i>di cui FPV</i> previsione di cassa	72.800,00 0,00 145.600,00	0,00 0,00 0,00 0,00	0,00 0,00 0,00 0,00	0,00 0,00 0,00 0,00
Totale Titolo 2			0,00	previsione di competenza <i>di cui già impegnato *</i> <i>di cui FPV</i> previsione di cassa	85.390,22 0,00 169.953,40	0,00 0,00 0,00 0,00	0,00 0,00 0,00 0,00	0,00 0,00 0,00 0,00
Totale Programma 2			0,00	previsione di competenza <i>di cui già impegnato *</i> <i>di cui FPV</i> previsione di cassa	89.290,22 0,00 173.853,40	3.000,00 0,00 0,00 3.000,00	3.000,00 0,00 0,00 0,00	3.000,00 0,00 0,00 0,00
Totale Missione 5			970.330,00	previsione di competenza <i>di cui già impegnato *</i> <i>di cui FPV</i> previsione di cassa	1.139.260,22 0,00 2.273.823,40	3.000,00 0,00 0,00 973.330,00	3.000,00 0,00 0,00 0,00	3.000,00 0,00 0,00 0,00



BILANCIO DI PREVISIONE - CAPITOLI

COMUNE DI RUVO DI PUGLIA

SPESE

Esercizio: 2020

Responsabile di Servizio OO.PP.,MANUTENZIONI,CIMITERO, ESPROPRIAZIONI, VERDE PUBBLICO								
CAPITOLO	DENOMINAZIONE	PIANO DEI CONTI FINANZIARIO	RESIDUI PRESUNTI AL TERMINE DELL'ESERCIZIO PRECEDENTE QUELLO CUI SI RIFERISCE IL BILANCIO		PREVISIONI DEFINITIVE DELL'ANNO PRECEDENTE	PREVISIONI ANNO 2020	PREVISIONI ANNO 2021	PREVISIONI ANNO 2022
	RESPONSABILE DI SPESA	PIANO DEI CONTI ECONOMICO						
	RESPONSABILE DI SERVIZIO							

Missione 6 Politiche giovanili, sport e tempo libero**Programma 1 Sport e tempo libero****Titolo 1 Spese correnti****Macroaggregato 103 Acquisto di beni e servizi**

313000	SPESE PER MANTENIMENTO E FUNZIONAMENTO IMPIANTI SPORTIVI OO.PP.,MANUTENZIONI,CIMITERO, ESPROPRIAZIONI, VERDE PUBBLICO OO.PP.,MANUTENZIONI,CIMITERO, ESPROPRIAZIONI, VERDE PUBBLICO	1.03.02.05.000 2.1.2.01.05	0,00	previsione di competenza di cui già impegnato * di cui FPV previsione di cassa	0,00 0,00 0,00 500,00	0,00 0,00 0,00 0,00	0,00 0,00 0,00 0,00	0,00 0,00 0,00 0,00
313010	SPESE PER MANUTENZIONE IMPIANTI SPORTIVI OO.PP.,MANUTENZIONI,CIMITERO, ESPROPRIAZIONI, VERDE PUBBLICO OO.PP.,MANUTENZIONI,CIMITERO, ESPROPRIAZIONI, VERDE PUBBLICO	1.03.02.09.000 2.1.2.01.07	0,00	previsione di competenza di cui già impegnato * di cui FPV previsione di cassa	0,00 0,00 0,00 0,00	0,00 0,00 0,00 0,00	0,00 0,00 0,00 0,00	0,00 0,00 0,00 0,00

Totale Macroaggregato 103

0,00	previsione di competenza di cui già impegnato * di cui FPV previsione di cassa	0,00 0,00 0,00 500,00	0,00 0,00 0,00 0,00	0,00 0,00 0,00 0,00
------	---	--------------------------------	------------------------------	------------------------------

Totale Titolo 1

0,00	previsione di competenza di cui già impegnato * di cui FPV previsione di cassa	0,00 0,00 0,00 500,00	0,00 0,00 0,00 0,00	0,00 0,00 0,00 0,00
------	---	--------------------------------	------------------------------	------------------------------

Titolo 2 Spese in conto capitale**Macroaggregato 202 Investimenti fissi lordi e acquisto di terreni**

777900	MANUTENZIONE STRAORDINARIA PISCINA COMUNALE OO.PP.,MANUTENZIONI,CIMITERO, ESPROPRIAZIONI, VERDE PUBBLICO OO.PP.,MANUTENZIONI,CIMITERO, ESPROPRIAZIONI, VERDE PUBBLICO	2.02.01.09.000 1.2.2.02.09.99	0,00	previsione di competenza di cui già impegnato * di cui FPV previsione di cassa	0,00 0,00 0,00 0,00	0,00 0,00 0,00 0,00	0,00 0,00 0,00 0,00	0,00 0,00 0,00 0,00
777901	MIGLIORAMENTO FUNZIONALE E MANUTENZIONE PISCINA COMUNALE (CAP. 61436/E) OO.PP.,MANUTENZIONI,CIMITERO, ESPROPRIAZIONI, VERDE PUBBLICO	2.02.01.09.000 1.2.2.02.09.99	0,00	previsione di competenza di cui già impegnato * di cui FPV previsione di cassa	0,00 0,00 0,00 0,00	0,00 0,00 0,00 0,00	0,00 0,00 0,00 0,00	0,00 0,00 0,00 0,00



BILANCIO DI PREVISIONE - CAPITOLI

COMUNE DI RUVO DI PUGLIA

SPESE

Esercizio: 2020

Responsabile di Servizio OO.PP.,MANUTENZIONI,CIMITERO, ESPROPRIAZIONI, VERDE PUBBLICO								
CAPITOLO	DENOMINAZIONE	PIANO DEI CONTI FINANZIARIO	RESIDUI PRESUNTI AL TERMINE DELL'ESERCIZIO PRECEDENTE QUELLO CUI SI RIFERISCE IL BILANCIO		PREVISIONI DEFINITIVE DELL'ANNO PRECEDENTE	PREVISIONI ANNO 2020	PREVISIONI ANNO 2021	PREVISIONI ANNO 2022
	RESPONSABILE DI SPESA	PIANO DEI CONTI ECONOMICO						
	RESPONSABILE DI SERVIZIO							
	OO.PP.,MANUTENZIONI,CIMITERO, ESPROPRIAZIONI, VERDE PUBBLICO							
780000	COSTRUZIONE ED AMPLIAMENTO PALAZZETTO DELLO SPORT OO.PP.,MANUTENZIONI,CIMITERO, ESPROPRIAZIONI, VERDE PUBBLICO OO.PP.,MANUTENZIONI,CIMITERO, ESPROPRIAZIONI, VERDE PUBBLICO	2.02.01.09.000 1.2.2.02.09.99	0,00	previsione di competenza di cui già impegnato * di cui FPV previsione di cassa	7.179,35 0,00 14.358,70	0,00 0,00 0,00	0,00 0,00 0,00	0,00 0,00 0,00
782000	ARREDAMENTO PALAZZETTO DELLO SPORT OO.PP.,MANUTENZIONI,CIMITERO, ESPROPRIAZIONI, VERDE PUBBLICO OO.PP.,MANUTENZIONI,CIMITERO, ESPROPRIAZIONI, VERDE PUBBLICO	2.02.01.09.000 1.2.2.02.09.99	0,00	previsione di competenza di cui già impegnato * di cui FPV previsione di cassa	8.248,84 0,00 16.497,68	0,00 0,00 0,00	0,00 0,00 0,00	0,00 0,00 0,00
782500	ADEGUAMENTO IMPIANTISTICA STRUTTURE SPORTIVE (CAP. 630) OO.PP.,MANUTENZIONI,CIMITERO, ESPROPRIAZIONI, VERDE PUBBLICO OO.PP.,MANUTENZIONI,CIMITERO, ESPROPRIAZIONI, VERDE PUBBLICO	2.02.01.05.000 1.2.2.02.05.99	604.253,48	previsione di competenza di cui già impegnato * di cui FPV previsione di cassa	0,00 0,00 102.636,90	524.528,80 524.528,80 0,00	0,00 0,00 0,00	0,00 0,00 0,00
783000	REALIZZAZIONE, RIQUALIFICAZIONE E MIGLIORAMENTO AREE SPORTIVE(CAP.602/21 EN) OO.PP.,MANUTENZIONI,CIMITERO, ESPROPRIAZIONI, VERDE PUBBLICO OO.PP.,MANUTENZIONI,CIMITERO, ESPROPRIAZIONI, VERDE PUBBLICO	2.02.01.09.000 1.2.2.02.09.99	0,00	previsione di competenza di cui già impegnato * di cui FPV previsione di cassa	0,00 0,00 0,00	0,00 0,00 0,00	150.000,00 0,00 0,00	0,00 0,00 0,00
784000	COSTRUZIONE E AMPLIAMENTO DEI CENTRI SPORTIVI OO.PP.,MANUTENZIONI,CIMITERO, ESPROPRIAZIONI, VERDE PUBBLICO OO.PP.,MANUTENZIONI,CIMITERO, ESPROPRIAZIONI, VERDE PUBBLICO	2.02.01.09.000 1.2.2.02.09.99	0,00	previsione di competenza di cui già impegnato * di cui FPV previsione di cassa	0,00 0,00 0,00	0,00 0,00 0,00	0,00 0,00 0,00	0,00 0,00 0,00
785000	RISTRUTTURAZIONE CAMPO DI CALCIO E SPOGLIATOI OO.PP.,MANUTENZIONI,CIMITERO, ESPROPRIAZIONI, VERDE PUBBLICO OO.PP.,MANUTENZIONI,CIMITERO, ESPROPRIAZIONI, VERDE PUBBLICO	2.02.01.09.000 1.2.2.02.09.99	1.283,00	previsione di competenza di cui già impegnato * di cui FPV previsione di cassa	7.417,04 0,00 14.834,08	0,00 0,00 0,00	0,00 0,00 0,00	0,00 0,00 0,00



BILANCIO DI PREVISIONE - CAPITOLI

COMUNE DI RUVO DI PUGLIA

SPESE

Esercizio: 2020

Responsabile di Servizio OO.PP.,MANUTENZIONI,CIMITERO, ESPROPRIAZIONI, VERDE PUBBLICO								
CAPITOLO	DENOMINAZIONE	PIANO DEI CONTI FINANZIARIO	RESIDUI PRESUNTI AL TERMINE DELL'ESERCIZIO PRECEDENTE QUELLO CUI SI RIFERISCE IL BILANCIO		PREVISIONI DEFINITIVE DELL'ANNO PRECEDENTE	PREVISIONI ANNO 2020	PREVISIONI ANNO 2021	PREVISIONI ANNO 2022
	RESPONSABILE DI SPESA	PIANO DEI CONTI ECONOMICO						
	RESPONSABILE DI SERVIZIO							
785500	COSTRUZIONE CAMPO SPORTIVO VIA MADONNA DELLE GRAZIE OO.PP.,MANUTENZIONI,CIMITERO, ESPROPRIAZIONI, VERDE PUBBLICO OO.PP.,MANUTENZIONI,CIMITERO, ESPROPRIAZIONI, VERDE PUBBLICO	2.02.01.09.000 1.2.2.02.09.99	0,00	previsione di competenza <i>di cui già impegnato *</i> <i>di cui FPV</i> previsione di cassa	4.410,55 0,00 8.821,10	0,00 0,00 0,00	0,00 0,00 0,00	0,00 0,00 0,00
787000	COSTRUZIONE CAMPO SPORTIVO OO.PP.,MANUTENZIONI,CIMITERO, ESPROPRIAZIONI, VERDE PUBBLICO OO.PP.,MANUTENZIONI,CIMITERO, ESPROPRIAZIONI, VERDE PUBBLICO	2.02.01.09.000 1.2.2.02.09.99	0,00	previsione di competenza <i>di cui già impegnato *</i> <i>di cui FPV</i> previsione di cassa	3.335,72 0,00 6.671,44	0,00 0,00 0,00	0,00 0,00 0,00	0,00 0,00 0,00
787500	RIFACIMENTO TERRENO DI GIOCO CAMPO SPORTIVO COMUNALE (CAP. 668) OO.PP.,MANUTENZIONI,CIMITERO, ESPROPRIAZIONI, VERDE PUBBLICO OO.PP.,MANUTENZIONI,CIMITERO, ESPROPRIAZIONI, VERDE PUBBLICO	2.02.01.09.000 1.2.2.02.09.99	0,00	previsione di competenza <i>di cui già impegnato *</i> <i>di cui FPV</i> previsione di cassa	0,00 0,00 0,00	0,00 0,00 0,00	0,00 0,00 0,00	0,00 0,00 0,00
787600	MIGLIORAMENTO CAMPO DI CALCIO COMUNALE VIA A.VOLTA (CAP.672/E) OO.PP.,MANUTENZIONI,CIMITERO, ESPROPRIAZIONI, VERDE PUBBLICO OO.PP.,MANUTENZIONI,CIMITERO, ESPROPRIAZIONI, VERDE PUBBLICO	2.02.01.09.000 1.2.2.02.09.99	0,00	previsione di competenza <i>di cui già impegnato *</i> <i>di cui FPV</i> previsione di cassa	0,00 0,00 0,00	0,00 0,00 0,00	0,00 0,00 0,00	0,00 0,00 0,00
787700	MIGLIORAMENTO PALASPORT VIALE C. COLOMBO (CAP.673/E) OO.PP.,MANUTENZIONI,CIMITERO, ESPROPRIAZIONI, VERDE PUBBLICO OO.PP.,MANUTENZIONI,CIMITERO, ESPROPRIAZIONI, VERDE PUBBLICO	2.02.01.09.000 1.2.2.02.09.99	0,00	previsione di competenza <i>di cui già impegnato *</i> <i>di cui FPV</i> previsione di cassa	0,00 0,00 0,00	0,00 0,00 0,00	0,00 0,00 0,00	0,00 0,00 0,00
787800	MIGLIORAMENTO CAMPO DI CALCETTO C/O CENTRO SOCIALE POLIVALENTE (CAP.674/E) OO.PP.,MANUTENZIONI,CIMITERO, ESPROPRIAZIONI, VERDE PUBBLICO OO.PP.,MANUTENZIONI,CIMITERO, ESPROPRIAZIONI, VERDE PUBBLICO	2.02.01.09.000 1.2.2.02.09.99	0,00	previsione di competenza <i>di cui già impegnato *</i> <i>di cui FPV</i> previsione di cassa	0,00 0,00 0,00	0,00 0,00 0,00	0,00 0,00 0,00	0,00 0,00 0,00



BILANCIO DI PREVISIONE - CAPITOLI

COMUNE DI RUVO DI PUGLIA

SPESE

Esercizio: 2020

Responsabile di Servizio OO.PP.,MANUTENZIONI,CIMITERO, ESPROPRIAZIONI, VERDE PUBBLICO									
CAPITOLO	DENOMINAZIONE	PIANO DEI CONTI FINANZIARIO	RESIDUI PRESUNTI AL TERMINE DELL'ESERCIZIO PRECEDENTE QUELLO CUI SI RIFERISCE IL BILANCIO		PREVISIONI DEFINITIVE DELL'ANNO PRECEDENTE	PREVISIONI ANNO 2020	PREVISIONI ANNO 2021	PREVISIONI ANNO 2022	
	RESPONSABILE DI SPESA								
	RESPONSABILE DI SERVIZIO	PIANO DEI CONTI ECONOMICO							
787900	MIGLIORAMENTO CAMPO DI CALCIO VIA PAOLO VI (CAP.675/E) OO.PP.,MANUTENZIONI,CIMITERO, ESPROPRIAZIONI, VERDE PUBBLICO OO.PP.,MANUTENZIONI,CIMITERO, ESPROPRIAZIONI, VERDE PUBBLICO	2.02.01.09.000 1.2.2.02.09.99	0,00	previsione di competenza <i>di cui già impegnato *</i> <i>di cui FPV</i> previsione di cassa	0,00 0,00 0,00	0,00 0,00 0,00	0,00 0,00 0,00	0,00 0,00 0,00	0,00 0,00 0,00
788000	RIQUALIFICAZIONE CAMPO SPORTIVO VIA SCARLATTI (CPA 614/41 ENTR.) OO.PP.,MANUTENZIONI,CIMITERO, ESPROPRIAZIONI, VERDE PUBBLICO OO.PP.,MANUTENZIONI,CIMITERO, ESPROPRIAZIONI, VERDE PUBBLICO	2.02.01.09.000 1.2.2.02.09.99	0,00	previsione di competenza <i>di cui già impegnato *</i> <i>di cui FPV</i> previsione di cassa	0,00 0,00 0,00	0,00 0,00 0,00	0,00 0,00 0,00	0,00 0,00 0,00	0,00 0,00 0,00
788010	REALIZZAZIONE IMPIANTO SPORTIVO POLIFUNZIONALE VIA C. LEVI (CAP. 600/26 ENT) OO.PP.,MANUTENZIONI,CIMITERO, ESPROPRIAZIONI, VERDE PUBBLICO OO.PP.,MANUTENZIONI,CIMITERO, ESPROPRIAZIONI, VERDE PUBBLICO	2.02.01.09.000 1.2.2.02.09.99	0,00	previsione di competenza <i>di cui già impegnato *</i> <i>di cui FPV</i> previsione di cassa	1.547.300,00 0,00 1.547.300,00	100.000,00 0,00 100.000,00	0,00 0,00 0,00	0,00 0,00 0,00	0,00 0,00 0,00
Totale Macroaggregato 202			605.536,48	previsione di competenza <i>di cui già impegnato *</i> <i>di cui FPV</i> previsione di cassa	1.577.891,50 0,00 1.711.119,90	624.528,80 524.528,80 0,00 705.536,48	150.000,00 0,00 0,00	0,00 0,00 0,00	0,00 0,00 0,00
Totale Titolo 2			605.536,48	previsione di competenza <i>di cui già impegnato *</i> <i>di cui FPV</i> previsione di cassa	1.577.891,50 0,00 1.711.119,90	624.528,80 524.528,80 0,00 705.536,48	150.000,00 0,00 0,00	0,00 0,00 0,00	0,00 0,00 0,00
Totale Programma 1			605.536,48	previsione di competenza <i>di cui già impegnato *</i> <i>di cui FPV</i> previsione di cassa	1.577.891,50 0,00 1.711.619,90	624.528,80 524.528,80 0,00 705.536,48	150.000,00 0,00 0,00	0,00 0,00 0,00	0,00 0,00 0,00
Totale Missione 6			605.536,48	previsione di competenza <i>di cui già impegnato *</i> <i>di cui FPV</i> previsione di cassa	1.577.891,50 0,00 1.711.619,90	624.528,80 524.528,80 0,00 705.536,48	150.000,00 0,00 0,00	0,00 0,00 0,00	0,00 0,00 0,00



BILANCIO DI PREVISIONE - CAPITOLI

COMUNE DI RUVO DI PUGLIA

SPESE

Esercizio: 2020

Responsabile di Servizio OO.PP.,MANUTENZIONI,CIMITERO, ESPROPRIAZIONI, VERDE PUBBLICO								
CAPITOLO	DENOMINAZIONE	PIANO DEI CONTI FINANZIARIO	RESIDUI PRESUNTI AL TERMINE DELL'ESERCIZIO PRECEDENTE QUELLO CUI SI RIFERISCE IL BILANCIO		PREVISIONI DEFINITIVE DELL'ANNO PRECEDENTE	PREVISIONI ANNO 2020	PREVISIONI ANNO 2021	PREVISIONI ANNO 2022
	RESPONSABILE DI SPESA	PIANO DEI CONTI ECONOMICO						
	RESPONSABILE DI SERVIZIO							

Missione 7 Turismo**Programma 1 Sviluppo e valorizzazione del turismo****Titolo 2 Spese in conto capitale****Macroaggregato 202 Investimenti fissi lordi e acquisto di terreni**

884000	REALIZZAZIONE "APPRODO E RISTORO" TURISMO (CAP. 619/12 ENT.) OO.PP.,MANUTENZIONI,CIMITERO, ESPROPRIAZIONI, VERDE PUBBLICO OO.PP.,MANUTENZIONI,CIMITERO, ESPROPRIAZIONI, VERDE PUBBLICO	2.02.01.09.000 1.2.2.02.09.99	0,00	previsione di competenza di cui già impegnato * di cui FPV previsione di cassa	0,00 0,00 0,00 0,00	0,00 0,00 0,00 0,00	1.660.786,59 0,00 0,00 0,00	0,00 0,00 0,00 0,00
884100	POR 2000/2006 - MISURA 4.16: LAVORI DI RISTRUTTURAZIONE IMMOBILE COMUNALE PER ISTITUZIONE SPORTELLO I.A.T. (cap. Entrata: 61640) OO.PP.,MANUTENZIONI,CIMITERO, ESPROPRIAZIONI, VERDE PUBBLICO OO.PP.,MANUTENZIONI,CIMITERO, ESPROPRIAZIONI, VERDE PUBBLICO	2.02.01.09.000 1.2.2.02.09.99	0,00	previsione di competenza di cui già impegnato * di cui FPV previsione di cassa	0,00 0,00 0,00 0,00	0,00 0,00 0,00 0,00	0,00 0,00 0,00 0,00	0,00 0,00 0,00 0,00
884200	PROGRAMMA COOPERAZIONE GRECIA-ITALIA: FINANZIAMENTO INTERVENTO DI RIFUNZIONALIZZAZIONE DI IMMOBILE COMUNALE EX CHIESA DI S.MATTTEO-COMPLESSO DELLE BENEDETTINE-PER LA REALIZZAZIONE DI UN OSTELLO (CAP. 619/02 EN.) OO.PP.,MANUTENZIONI,CIMITERO, ESPROPRIAZIONI, VERDE PUBBLICO OO.PP.,MANUTENZIONI,CIMITERO, ESPROPRIAZIONI, VERDE PUBBLICO	2.02.01.09.000 1.2.2.02.09.99	0,00	previsione di competenza di cui già impegnato * di cui FPV previsione di cassa	0,00 0,00 0,00 0,00	0,00 0,00 0,00 0,00	1.025.000,00 0,00 0,00 0,00	0,00 0,00 0,00 0,00
884300	REALIZZAZIONE PUNTO VENDITA E PROMOZIONE PRODOTTI LOCALI(cap. 59350 en.) OO.PP.,MANUTENZIONI,CIMITERO, ESPROPRIAZIONI, VERDE PUBBLICO OO.PP.,MANUTENZIONI,CIMITERO, ESPROPRIAZIONI, VERDE PUBBLICO	2.02.01.09.000 1.2.2.02.09.99	0,00	previsione di competenza di cui già impegnato * di cui FPV previsione di cassa	0,00 0,00 0,00 0,00	0,00 0,00 0,00 0,00	0,00 0,00 0,00 0,00	0,00 0,00 0,00 0,00
884400	VALORIZZAZIONE DEL TRATTURELLO VIA APPIA TRAIANA (cap. 573/20 en.) OO.PP.,MANUTENZIONI,CIMITERO, ESPROPRIAZIONI, VERDE PUBBLICO OO.PP.,MANUTENZIONI,CIMITERO, ESPROPRIAZIONI, VERDE PUBBLICO	2.02.01.09.000 1.2.2.02.09.99	0,00	previsione di competenza di cui già impegnato * di cui FPV previsione di cassa	0,00 0,00 0,00 0,00	0,00 0,00 0,00 0,00	0,00 0,00 0,00 0,00	0,00 0,00 0,00 0,00



BILANCIO DI PREVISIONE - CAPITOLI

COMUNE DI RUVO DI PUGLIA

SPESE

Esercizio: 2020

Responsabile di Servizio OO.PP.,MANUTENZIONI,CIMITERO, ESPROPRIAZIONI, VERDE PUBBLICO									
CAPITOLO	DENOMINAZIONE	PIANO DEI CONTI FINANZIARIO	RESIDUI PRESUNTI AL TERMINE DELL'ESERCIZIO PRECEDENTE QUELLO CUI SI RIFERISCE IL BILANCIO		PREVISIONI DEFINITIVE DELL'ANNO PRECEDENTE	PREVISIONI ANNO 2020	PREVISIONI ANNO 2021	PREVISIONI ANNO 2022	
	RESPONSABILE DI SPESA								
	RESPONSABILE DI SERVIZIO	PIANO DEI CONTI ECONOMICO							
884500	RESTAURO TORRE CAMPANARIA CATTEDRALE OO.PP.,MANUTENZIONI,CIMITERO, ESPROPRIAZIONI, VERDE PUBBLICO OO.PP.,MANUTENZIONI,CIMITERO, ESPROPRIAZIONI, VERDE PUBBLICO	2.02.01.09.000 1.2.2.02.09.99	0,00	previsione di competenza <i>di cui già impegnato *</i> <i>di cui FPV</i> previsione di cassa	0,00 0,00 0,00	0,00 0,00 0,00 0,00	0,00 0,00 0,00 0,00	0,00 0,00 0,00 0,00	0,00 0,00 0,00 0,00
884600	POR PUGLIA 2000/2006 - MISURA 6.2: ACQUISIZIONE DI ARREDI, ATTREZZATURE E SOFTWARE INFORMATICI PER ISTITUZIONE SPORTELLO I.A.T. (cp. Entrata: 61640) OO.PP.,MANUTENZIONI,CIMITERO, ESPROPRIAZIONI, VERDE PUBBLICO OO.PP.,MANUTENZIONI,CIMITERO, ESPROPRIAZIONI, VERDE PUBBLICO	2.02.01.03.000 1.2.2.02.03.99	0,00	previsione di competenza <i>di cui già impegnato *</i> <i>di cui FPV</i> previsione di cassa	0,00 0,00 0,00	0,00 0,00 0,00 0,00	0,00 0,00 0,00 0,00	0,00 0,00 0,00 0,00	0,00 0,00 0,00 0,00
884700	INSTALLAZIONE PUNTO TURISTICO C/O AREE CAMPER E IMPLEMENTAZIONE SISTEMI DI ACCESSO AUTOMATIZZATO (CAP. 602/22 EN) OO.PP.,MANUTENZIONI,CIMITERO, ESPROPRIAZIONI, VERDE PUBBLICO OO.PP.,MANUTENZIONI,CIMITERO, ESPROPRIAZIONI, VERDE PUBBLICO	2.02.01.05.000 1.2.2.02.05.99	0,00	previsione di competenza <i>di cui già impegnato *</i> <i>di cui FPV</i> previsione di cassa	0,00 0,00 0,00	0,00 0,00 0,00 0,00	0,00 0,00 0,00 0,00	0,00 0,00 0,00 0,00	0,00 0,00 0,00 0,00
Totale Macroaggregato 202			0,00	previsione di competenza <i>di cui già impegnato *</i> <i>di cui FPV</i> previsione di cassa	0,00 0,00 0,00	0,00 0,00 0,00 0,00	2.685.786,59 0,00 0,00 0,00	0,00 0,00 0,00 0,00	0,00 0,00 0,00 0,00
Totale Titolo 2			0,00	previsione di competenza <i>di cui già impegnato *</i> <i>di cui FPV</i> previsione di cassa	0,00 0,00 0,00	0,00 0,00 0,00 0,00	2.685.786,59 0,00 0,00 0,00	0,00 0,00 0,00 0,00	0,00 0,00 0,00 0,00
Totale Programma 1			0,00	previsione di competenza <i>di cui già impegnato *</i> <i>di cui FPV</i> previsione di cassa	0,00 0,00 0,00	0,00 0,00 0,00 0,00	2.685.786,59 0,00 0,00 0,00	0,00 0,00 0,00 0,00	0,00 0,00 0,00 0,00



BILANCIO DI PREVISIONE - CAPITOLI

COMUNE DI RUVO DI PUGLIA

SPESE

Esercizio: 2020

Responsabile di Servizio OO.PP.,MANUTENZIONI,CIMITERO, ESPROPRIAZIONI, VERDE PUBBLICO

CAPITOLO	DENOMINAZIONE	PIANO DEI CONTI FINANZIARIO	RESIDUI PRESUNTI AL TERMINE DELL'ESERCIZIO PRECEDENTE QUELLO CUI SI RIFERISCE IL BILANCIO		PREVISIONI DEFINITIVE DELL'ANNO PRECEDENTE	PREVISIONI ANNO 2020	PREVISIONI ANNO 2021	PREVISIONI ANNO 2022
	RESPONSABILE DI SPESA	PIANO DEI CONTI ECONOMICO						
	RESPONSABILE DI SERVIZIO							
Totale Missione 7			0,00	previsione di competenza	0,00	0,00	2.685.786,59	0,00
				<i>di cui già impegnato *</i>		0,00	0,00	0,00
				<i>di cui FPV</i>	0,00	0,00	0,00	0,00
				previsione di cassa	0,00	0,00		



BILANCIO DI PREVISIONE - CAPITOLI

COMUNE DI RUVO DI PUGLIA

SPESE

Esercizio: 2020

Responsabile di Servizio OO.PP.,MANUTENZIONI,CIMITERO, ESPROPRIAZIONI, VERDE PUBBLICO								
CAPITOLO	DENOMINAZIONE	PIANO DEI CONTI FINANZIARIO	RESIDUI PRESUNTI AL TERMINE DELL'ESERCIZIO PRECEDENTE QUELLO CUI SI RIFERISCE IL BILANCIO		PREVISIONI DEFINITIVE DELL'ANNO PRECEDENTE	PREVISIONI ANNO 2020	PREVISIONI ANNO 2021	PREVISIONI ANNO 2022
	RESPONSABILE DI SPESA	PIANO DEI CONTI ECONOMICO						
	RESPONSABILE DI SERVIZIO							

Missione 8 Assetto del territorio ed edilizia abitativa**Programma 1 Urbanistica e assetto del territorio****Titolo 1 Spese correnti****Macroaggregato 103 Acquisto di beni e servizi**

179500	INIZIATIVE PER LA TUTELA DELL'AMBIENTE ED ARREDO URBANO OO.PP.,MANUTENZIONI,CIMITERO, ESPROPRIAZIONI, VERDE PUBBLICO OO.PP.,MANUTENZIONI,CIMITERO, ESPROPRIAZIONI, VERDE PUBBLICO	1.03.02.15.000 2.1.2.01.13	0,00	previsione di competenza <i>di cui già impegnato *</i> <i>di cui FPV</i> previsione di cassa	0,00 0,00 0,00 0,00	0,00 0,00 0,00 0,00	0,00 0,00 0,00 0,00	0,00 0,00 0,00 0,00
--------	---	-------------------------------	------	---	------------------------------	------------------------------	------------------------------	------------------------------

Totale Macroaggregato 103

0,00	previsione di competenza <i>di cui già impegnato *</i> <i>di cui FPV</i> previsione di cassa	0,00 0,00 0,00 0,00	0,00 0,00 0,00 0,00	0,00 0,00 0,00 0,00
------	---	------------------------------	------------------------------	------------------------------

Totale Titolo 1

0,00	previsione di competenza <i>di cui già impegnato *</i> <i>di cui FPV</i> previsione di cassa	0,00 0,00 0,00 0,00	0,00 0,00 0,00 0,00	0,00 0,00 0,00 0,00
------	---	------------------------------	------------------------------	------------------------------

Titolo 2 Spese in conto capitale**Macroaggregato 202 Investimenti fissi lordi e acquisto di terreni**

932004	REALIZZAZIONE OPERE DA PROVENTI PER CONTRIBUTO STRAORDINARIO DI URBANIZZAZIONE (CAP. 600/04) OO.PP.,MANUTENZIONI,CIMITERO, ESPROPRIAZIONI, VERDE PUBBLICO OO.PP.,MANUTENZIONI,CIMITERO, ESPROPRIAZIONI, VERDE PUBBLICO		0,00	previsione di competenza <i>di cui già impegnato *</i> <i>di cui FPV</i> previsione di cassa	0,00 0,00 0,00 0,00	0,00 0,00 0,00 0,00	0,00 0,00 0,00 0,00	0,00 0,00 0,00 0,00
932010	REALIZZAZIONE DI OPERE DI URBANIZZAZIONE PRIMARIA NELLA NUOVA ZONA P.I.P. (cap. 600/20 entr.) OO.PP.,MANUTENZIONI,CIMITERO, ESPROPRIAZIONI, VERDE PUBBLICO OO.PP.,MANUTENZIONI,CIMITERO, ESPROPRIAZIONI, VERDE PUBBLICO	2.02.01.09.000 1.2.2.02.09.99	0,00	previsione di competenza <i>di cui già impegnato *</i> <i>di cui FPV</i> previsione di cassa	0,00 0,00 0,00 0,00	0,00 0,00 0,00 0,00	0,00 0,00 0,00 0,00	0,00 0,00 0,00 0,00



BILANCIO DI PREVISIONE - CAPITOLI

COMUNE DI RUVO DI PUGLIA

SPESE

Esercizio: 2020

Responsabile di Servizio OO.PP.,MANUTENZIONI,CIMITERO, ESPROPRIAZIONI, VERDE PUBBLICO									
CAPITOLO	DENOMINAZIONE	PIANO DEI CONTI FINANZIARIO	RESIDUI PRESUNTI AL TERMINE DELL'ESERCIZIO PRECEDENTE QUELLO CUI SI RIFERISCE IL BILANCIO		PREVISIONI DEFINITIVE DELL'ANNO PRECEDENTE	PREVISIONI ANNO 2020	PREVISIONI ANNO 2021	PREVISIONI ANNO 2022	
	RESPONSABILE DI SPESA	PIANO DEI CONTI ECONOMICO							
	RESPONSABILE DI SERVIZIO								
932020	REALIZZAZIONE DI NUOVE OPERE (cap. 600/20 ent.) OO.PP.,MANUTENZIONI,CIMITERO, ESPROPRIAZIONI, VERDE PUBBLICO OO.PP.,MANUTENZIONI,CIMITERO, ESPROPRIAZIONI, VERDE PUBBLICO	2.02.01.09.000 1.2.2.02.09.99	0,00	previsione di competenza <i>di cui già impegnato *</i> <i>di cui FPV</i> previsione di cassa	0,00 0,00 11.000,00	0,00 0,00 0,00 0,00	0,00 0,00 0,00 0,00	0,00 0,00 0,00 0,00	0,00 0,00 0,00 0,00
932030	LAVORI DI REALIZZAZIONE NUOVE INFRASTRUTTURE STRADALI IN ZONA INDUSTRIALE (CAP. 617Ent.) OO.PP.,MANUTENZIONI,CIMITERO, ESPROPRIAZIONI, VERDE PUBBLICO OO.PP.,MANUTENZIONI,CIMITERO, ESPROPRIAZIONI, VERDE PUBBLICO	2.02.01.09.000 1.2.2.02.09.99	16.088,23	previsione di competenza <i>di cui già impegnato *</i> <i>di cui FPV</i> previsione di cassa	0,00 0,00 104.269,97	0,00 0,00 0,00 16.088,23	0,00 0,00 0,00 0,00	0,00 0,00 0,00 0,00	0,00 0,00 0,00 0,00
932040	REALIZZAZIONE OPERE DI PUBBLICA UTILITA' (CAP.600/40 EN) OO.PP.,MANUTENZIONI,CIMITERO, ESPROPRIAZIONI, VERDE PUBBLICO OO.PP.,MANUTENZIONI,CIMITERO, ESPROPRIAZIONI, VERDE PUBBLICO	2.02.01.09.000 1.2.2.02.09.99	0,00	previsione di competenza <i>di cui già impegnato *</i> <i>di cui FPV</i> previsione di cassa	30.000,00 0,00 30.000,00	30.000,00 0,00 0,00 30.000,00	30.000,00 0,00 0,00 0,00	30.000,00 0,00 0,00 0,00	30.000,00 0,00 0,00 0,00
933000	REALIZZAZIONE OPERE DI URBANIZZAZIONE -CONDONO EDILIZIO (600/10) OO.PP.,MANUTENZIONI,CIMITERO, ESPROPRIAZIONI, VERDE PUBBLICO OO.PP.,MANUTENZIONI,CIMITERO, ESPROPRIAZIONI, VERDE PUBBLICO	2.02.01.09.000 1.2.2.02.09.99	0,00	previsione di competenza <i>di cui già impegnato *</i> <i>di cui FPV</i> previsione di cassa	0,00 0,00 56,87	0,00 0,00 0,00 0,00	0,00 0,00 0,00 0,00	0,00 0,00 0,00 0,00	0,00 0,00 0,00 0,00
933010	REALIZZAZIONE DI OPERE DA INTROITI OBLAZIONE CONDONO (CAP. 600/10) OO.PP.,MANUTENZIONI,CIMITERO, ESPROPRIAZIONI, VERDE PUBBLICO OO.PP.,MANUTENZIONI,CIMITERO, ESPROPRIAZIONI, VERDE PUBBLICO	2.02.01.09.000 1.2.2.02.09.99	294.926,42	previsione di competenza <i>di cui già impegnato *</i> <i>di cui FPV</i> previsione di cassa	294.926,42 0,00 294.926,42	294.926,42 294.926,42 0,00 294.926,42	0,00 0,00 0,00 0,00	0,00 0,00 0,00 0,00	0,00 0,00 0,00 0,00
934000	CONTRIBUTO PER METANIZZAZIONE ZONA INDUSTRIALE (CAP. 574) OO.PP.,MANUTENZIONI,CIMITERO, ESPROPRIAZIONI, VERDE PUBBLICO OO.PP.,MANUTENZIONI,CIMITERO, ESPROPRIAZIONI, VERDE PUBBLICO	2.02.01.09.000 1.2.2.02.09.99	0,00	previsione di competenza <i>di cui già impegnato *</i> <i>di cui FPV</i> previsione di cassa	0,00 0,00 0,00	0,00 0,00 0,00 0,00	0,00 0,00 0,00 0,00	0,00 0,00 0,00 0,00	0,00 0,00 0,00 0,00



BILANCIO DI PREVISIONE - CAPITOLI

COMUNE DI RUVO DI PUGLIA

SPESE

Esercizio: 2020

Responsabile di Servizio OO.PP.,MANUTENZIONI,CIMITERO, ESPROPRIAZIONI, VERDE PUBBLICO									
CAPITOLO	DENOMINAZIONE	PIANO DEI CONTI FINANZIARIO	RESIDUI PRESUNTI AL TERMINE DELL'ESERCIZIO PRECEDENTE QUELLO CUI SI RIFERISCE IL BILANCIO		PREVISIONI DEFINITIVE DELL'ANNO PRECEDENTE	PREVISIONI ANNO 2020	PREVISIONI ANNO 2021	PREVISIONI ANNO 2022	
	RESPONSABILE DI SPESA	PIANO DEI CONTI ECONOMICO							
	RESPONSABILE DI SERVIZIO								
935000	REALIZZAZIONE OPERE PRUSST (CAP. 572) OO.PP.,MANUTENZIONI,CIMITERO, ESPROPRIAZIONI, VERDE PUBBLICO OO.PP.,MANUTENZIONI,CIMITERO, ESPROPRIAZIONI, VERDE PUBBLICO	2.02.01.09.000 1.2.2.02.09.99	0,00	previsione di competenza <i>di cui già impegnato *</i> <i>di cui FPV</i> previsione di cassa	0,00 0,00 0,00	0,00 0,00 0,00	0,00 0,00 0,00	0,00 0,00 0,00	0,00 0,00 0,00
936000	REALIZZAZIONE OPERE P.R.U. - COMPARTI T-L (CAP. 562-571) OO.PP.,MANUTENZIONI,CIMITERO, ESPROPRIAZIONI, VERDE PUBBLICO OO.PP.,MANUTENZIONI,CIMITERO, ESPROPRIAZIONI, VERDE PUBBLICO	2.02.01.09.000 1.2.2.02.09.99	567.550,47	previsione di competenza <i>di cui già impegnato *</i> <i>di cui FPV</i> previsione di cassa	534.528,25 0,00 954.537,49	0,00 0,00 567.550,47	0,00 0,00 0,00	0,00 0,00 0,00	0,00 0,00 0,00
937000	SISTEMAZIONE ED ARREDO URBANO PIAZZETTA CAPPUCINI (E 619/05) OO.PP.,MANUTENZIONI,CIMITERO, ESPROPRIAZIONI, VERDE PUBBLICO OO.PP.,MANUTENZIONI,CIMITERO, ESPROPRIAZIONI, VERDE PUBBLICO	2.02.01.09.000 1.2.2.02.09.99	0,00	previsione di competenza <i>di cui già impegnato *</i> <i>di cui FPV</i> previsione di cassa	0,00 0,00 0,00	0,00 0,00 0,00	0,00 0,00 0,00	0,00 0,00 0,00	0,00 0,00 0,00
937400	SISTEMAZIONE AREE A D.M. - COMP. C+D (CAP. 591 ENT9) OO.PP.,MANUTENZIONI,CIMITERO, ESPROPRIAZIONI, VERDE PUBBLICO OO.PP.,MANUTENZIONI,CIMITERO, ESPROPRIAZIONI, VERDE PUBBLICO	2.02.02.01.000 1.2.2.01.03.01	550.899,60	previsione di competenza <i>di cui già impegnato *</i> <i>di cui FPV</i> previsione di cassa	667.435,26 0,00 796.390,99	460.257,94 0,00 550.899,60	460.257,94 0,00 0,00	0,00 0,00 0,00	0,00 0,00 0,00
937500	ARREDO URBANO I.A.C.P. RIONE S. LUCIA (E 619/05) OO.PP.,MANUTENZIONI,CIMITERO, ESPROPRIAZIONI, VERDE PUBBLICO OO.PP.,MANUTENZIONI,CIMITERO, ESPROPRIAZIONI, VERDE PUBBLICO	2.02.01.09.000 1.2.2.02.09.99	0,00	previsione di competenza <i>di cui già impegnato *</i> <i>di cui FPV</i> previsione di cassa	0,00 0,00 0,00	0,00 0,00 0,00	0,00 0,00 0,00	0,00 0,00 0,00	0,00 0,00 0,00
937600	RIQUALIFICAZIONE PIAZZA MATTEOTTI (Cap.ent. 619/06) OO.PP.,MANUTENZIONI,CIMITERO, ESPROPRIAZIONI, VERDE PUBBLICO OO.PP.,MANUTENZIONI,CIMITERO, ESPROPRIAZIONI, VERDE PUBBLICO	2.02.01.09.000 1.2.2.02.09.99	0,00	previsione di competenza <i>di cui già impegnato *</i> <i>di cui FPV</i> previsione di cassa	0,00 0,00 7.000,00	0,00 0,00 0,00	0,00 0,00 0,00	0,00 0,00 0,00	0,00 0,00 0,00



BILANCIO DI PREVISIONE - CAPITOLI

COMUNE DI RUVO DI PUGLIA

SPESE

Esercizio: 2020

Responsabile di Servizio OO.PP.,MANUTENZIONI,CIMITERO, ESPROPRIAZIONI, VERDE PUBBLICO								
CAPITOLO	DENOMINAZIONE	PIANO DEI CONTI FINANZIARIO	RESIDUI PRESUNTI AL TERMINE DELL'ESERCIZIO PRECEDENTE QUELLO CUI SI RIFERISCE IL BILANCIO		PREVISIONI DEFINITIVE DELL'ANNO PRECEDENTE	PREVISIONI ANNO 2020	PREVISIONI ANNO 2021	PREVISIONI ANNO 2022
	RESPONSABILE DI SPESA	PIANO DEI CONTI ECONOMICO						
	RESPONSABILE DI SERVIZIO							
Totale Macroaggregato 202			1.429.464,72	previsione di competenza	1.526.889,93	785.184,36	30.000,00	30.000,00
				<i>di cui già impegnato *</i>		755.184,36	0,00	0,00
				<i>di cui FPV</i>	0,00	0,00	0,00	0,00
				previsione di cassa	2.198.181,74	1.459.464,72		
Totale Titolo 2			1.429.464,72	previsione di competenza	1.526.889,93	785.184,36	30.000,00	30.000,00
				<i>di cui già impegnato *</i>		755.184,36	0,00	0,00
				<i>di cui FPV</i>	0,00	0,00	0,00	0,00
				previsione di cassa	2.198.181,74	1.459.464,72		
Totale Programma 1			1.429.464,72	previsione di competenza	1.526.889,93	785.184,36	30.000,00	30.000,00
				<i>di cui già impegnato *</i>		755.184,36	0,00	0,00
				<i>di cui FPV</i>	0,00	0,00	0,00	0,00
				previsione di cassa	2.198.181,74	1.459.464,72		
Programma 2 Edilizia residenziale pubblica e locale e piani di edilizia economico-popolare								
Titolo 2 Spese in conto capitale								
Macroaggregato 202 Investimenti fissi lordi e acquisto di terreni								
544010	REALIZZAZIONE DI OPERE DI URBANIZZAZIONE PRIMARIA IN ZONA P.I.P. - QUOTA POR (Cap. 593/30 Ent) OO.PP.,MANUTENZIONI,CIMITERO, ESPROPRIAZIONI, VERDE PUBBLICO	2.02.01.09.000 1.2.2.02.09.99	0,00	previsione di competenza	0,00	0,00	0,00	0,00
				<i>di cui già impegnato *</i>		0,00	0,00	0,00
				<i>di cui FPV</i>	0,00	0,00	0,00	0,00
				previsione di cassa	34.424,92	0,00		
671000	URBANIZZAZIONE ZONA P.I.P.- RETE IDRICA E FOGNANTE ZONA 167 E 865 OO.PP.,MANUTENZIONI,CIMITERO, ESPROPRIAZIONI, VERDE PUBBLICO	2.02.01.09.000 1.2.2.02.09.99	0,00	previsione di competenza	0,00	0,00	0,00	0,00
				<i>di cui già impegnato *</i>		0,00	0,00	0,00
				<i>di cui FPV</i>	0,00	0,00	0,00	0,00
				previsione di cassa	0,00	0,00		
672000	COSTRUZIONI OPERE ELETTRICHE E STRADALI ZONA 167 E 865 OO.PP.,MANUTENZIONI,CIMITERO, ESPROPRIAZIONI, VERDE PUBBLICO	2.02.01.09.000 1.2.2.02.09.99	0,00	previsione di competenza	0,00	0,00	0,00	0,00
				<i>di cui già impegnato *</i>		0,00	0,00	0,00
				<i>di cui FPV</i>	0,00	0,00	0,00	0,00
				previsione di cassa	0,00	0,00		



BILANCIO DI PREVISIONE - CAPITOLI

COMUNE DI RUVO DI PUGLIA

SPESE

Esercizio: 2020

Responsabile di Servizio OO.PP.,MANUTENZIONI,CIMITERO, ESPROPRIAZIONI, VERDE PUBBLICO									
CAPITOLO	DENOMINAZIONE	PIANO DEI CONTI FINANZIARIO	RESIDUI PRESUNTI AL TERMINE DELL'ESERCIZIO PRECEDENTE QUELLO CUI SI RIFERISCE IL BILANCIO		PREVISIONI DEFINITIVE DELL'ANNO PRECEDENTE	PREVISIONI ANNO 2020	PREVISIONI ANNO 2021	PREVISIONI ANNO 2022	
	RESPONSABILE DI SPESA	PIANO DEI CONTI ECONOMICO							
	RESPONSABILE DI SERVIZIO								
673000	SISTEMAZIONE PARCHEGGIO ZONA 167 E 865 OO.PP.,MANUTENZIONI,CIMITERO, ESPROPRIAZIONI, VERDE PUBBLICO OO.PP.,MANUTENZIONI,CIMITERO, ESPROPRIAZIONI, VERDE PUBBLICO	2.02.01.09.000 1.2.2.02.09.99	0,00	previsione di competenza <i>di cui già impegnato *</i> <i>di cui FPV</i> previsione di cassa	0,00 0,00 0,00	0,00 0,00 0,00	0,00 0,00 0,00	0,00 0,00 0,00	0,00 0,00 0,00
676000	SPESE PER OPERE SISTEMAZIONE COMPARTO "K" (FONDO DI ROTAZIONE) OO.PP.,MANUTENZIONI,CIMITERO, ESPROPRIAZIONI, VERDE PUBBLICO OO.PP.,MANUTENZIONI,CIMITERO, ESPROPRIAZIONI, VERDE PUBBLICO	2.02.01.09.000 1.2.2.02.09.99	0,00	previsione di competenza <i>di cui già impegnato *</i> <i>di cui FPV</i> previsione di cassa	0,00 0,00 0,00	0,00 0,00 0,00	0,00 0,00 0,00	0,00 0,00 0,00	0,00 0,00 0,00
677000	SPESE PER COSTRUZIONE DI ALLOGGI X PARTICOLARI CATEGORIE SOCIALI (CAP. 611) OO.PP.,MANUTENZIONI,CIMITERO, ESPROPRIAZIONI, VERDE PUBBLICO OO.PP.,MANUTENZIONI,CIMITERO, ESPROPRIAZIONI, VERDE PUBBLICO	2.02.01.09.000 1.2.2.02.09.99	0,00	previsione di competenza <i>di cui già impegnato *</i> <i>di cui FPV</i> previsione di cassa	0,00 0,00 0,00	0,00 0,00 0,00	0,00 0,00 0,00	0,00 0,00 0,00	0,00 0,00 0,00
677100	P.I.R.P - COSTRUZIONE ALLOGGI EDILIZIA DIFFERENZIATA COMPARTO I (619/05 EN.) OO.PP.,MANUTENZIONI,CIMITERO, ESPROPRIAZIONI, VERDE PUBBLICO OO.PP.,MANUTENZIONI,CIMITERO, ESPROPRIAZIONI, VERDE PUBBLICO	2.02.01.09.000 1.2.2.02.09.99	0,00	previsione di competenza <i>di cui già impegnato *</i> <i>di cui FPV</i> previsione di cassa	0,00 0,00 0,00	0,00 0,00 0,00	0,00 0,00 0,00	0,00 0,00 0,00	0,00 0,00 0,00
677500	CONTRATTO DI QUARTIERE II: REALIZZAZIONE DI N. 20 ALLOGGI EDILIZIA RESIDENZIALE SOVVENZIONATA (606/00 E) OO.PP.,MANUTENZIONI,CIMITERO, ESPROPRIAZIONI, VERDE PUBBLICO OO.PP.,MANUTENZIONI,CIMITERO, ESPROPRIAZIONI, VERDE PUBBLICO	2.02.01.09.000 1.2.2.02.09.99	1.791.211,94	previsione di competenza <i>di cui già impegnato *</i> <i>di cui FPV</i> previsione di cassa	1.794.711,94 0,00 3.577.771,10	0,00 0,00 1.791.211,94	0,00 0,00 0,00	0,00 0,00 0,00	0,00 0,00 0,00
678000	ADEGUAMENTO IMPIANTI COSTRUZIONE ALLOGGI IACP E URBANIZZAZIONE AREE (CAP. 596) OO.PP.,MANUTENZIONI,CIMITERO, ESPROPRIAZIONI, VERDE PUBBLICO OO.PP.,MANUTENZIONI,CIMITERO, ESPROPRIAZIONI, VERDE PUBBLICO	2.02.01.09.000 1.2.2.02.09.99	0,00	previsione di competenza <i>di cui già impegnato *</i> <i>di cui FPV</i> previsione di cassa	0,00 0,00 0,00	0,00 0,00 0,00	0,00 0,00 0,00	0,00 0,00 0,00	0,00 0,00 0,00



BILANCIO DI PREVISIONE - CAPITOLI

COMUNE DI RUVO DI PUGLIA

SPESE

Esercizio: 2020

Responsabile di Servizio OO.PP.,MANUTENZIONI,CIMITERO, ESPROPRIAZIONI, VERDE PUBBLICO								
CAPITOLO	DENOMINAZIONE	PIANO DEI CONTI FINANZIARIO	RESIDUI PRESUNTI AL TERMINE DELL'ESERCIZIO PRECEDENTE QUELLO CUI SI RIFERISCE IL BILANCIO		PREVISIONI DEFINITIVE DELL'ANNO PRECEDENTE	PREVISIONI ANNO 2020	PREVISIONI ANNO 2021	PREVISIONI ANNO 2022
	RESPONSABILE DI SPESA	PIANO DEI CONTI ECONOMICO						
	RESPONSABILE DI SERVIZIO							
Totale Macroaggregato 202			1.791.211,94	previsione di competenza	1.794.711,94	0,00	0,00	0,00
				<i>di cui già impegnato *</i>		0,00	0,00	0,00
				<i>di cui FPV</i>	0,00	0,00	0,00	0,00
				previsione di cassa	3.612.196,02	1.791.211,94		
Totale Titolo 2			1.791.211,94	previsione di competenza	1.794.711,94	0,00	0,00	0,00
				<i>di cui già impegnato *</i>		0,00	0,00	0,00
				<i>di cui FPV</i>	0,00	0,00	0,00	0,00
				previsione di cassa	3.612.196,02	1.791.211,94		
Totale Programma 2			1.791.211,94	previsione di competenza	1.794.711,94	0,00	0,00	0,00
				<i>di cui già impegnato *</i>		0,00	0,00	0,00
				<i>di cui FPV</i>	0,00	0,00	0,00	0,00
				previsione di cassa	3.612.196,02	1.791.211,94		
Totale Missione 8			3.220.676,66	previsione di competenza	3.321.601,87	785.184,36	30.000,00	30.000,00
				<i>di cui già impegnato *</i>		755.184,36	0,00	0,00
				<i>di cui FPV</i>	0,00	0,00	0,00	0,00
				previsione di cassa	5.810.377,76	3.250.676,66		



BILANCIO DI PREVISIONE - CAPITOLI

COMUNE DI RUVO DI PUGLIA

SPESE

Esercizio: 2020

Responsabile di Servizio OO.PP.,MANUTENZIONI,CIMITERO, ESPROPRIAZIONI, VERDE PUBBLICO								
CAPITOLO	DENOMINAZIONE	PIANO DEI CONTI FINANZIARIO	RESIDUI PRESUNTI AL TERMINE DELL'ESERCIZIO PRECEDENTE QUELLO CUI SI RIFERISCE IL BILANCIO		PREVISIONI DEFINITIVE DELL'ANNO PRECEDENTE	PREVISIONI ANNO 2020	PREVISIONI ANNO 2021	PREVISIONI ANNO 2022
	RESPONSABILE DI SPESA	PIANO DEI CONTI ECONOMICO						
	RESPONSABILE DI SERVIZIO							

Missione 9 Sviluppo sostenibile e tutela del territorio e dell'ambiente**Programma 1 Difesa del suolo****Titolo 2 Spese in conto capitale****Macroaggregato 202 Investimenti fissi lordi e acquisto di terreni**

740602	INSTALLAZIONE IMPIANTI PER CONTROLLO CAMPAGNE (CAP. 614/40 ENT.) OO.PP.,MANUTENZIONI,CIMITERO, ESPROPRIAZIONI, VERDE PUBBLICO	2.02.01.04.000 1.2.2.04.02.01	0,00	previsione di competenza di cui già impegnato * di cui FPV	0,00 0,00 0,00	0,00 0,00 0,00	0,00 0,00 0,00	0,00 0,00 0,00
846202	INSTALLAZIONE IMPIANTI DI CONTROLLO CAMPAGNE (CAP. 614/40 ENT.) OO.PP.,MANUTENZIONI,CIMITERO, ESPROPRIAZIONI, VERDE PUBBLICO	2.02.01.04.000 1.2.2.04.02.01	0,00	previsione di competenza di cui già impegnato * di cui FPV	0,00 0,00 0,00	0,00 0,00 0,00	0,00 0,00 0,00	0,00 0,00 0,00

Totale Macroaggregato 202

0,00	previsione di competenza di cui già impegnato * di cui FPV	0,00 0,00 0,00	0,00 0,00 0,00	0,00 0,00 0,00
------	--	----------------------	----------------------	----------------------

Totale Titolo 2

0,00	previsione di competenza di cui già impegnato * di cui FPV	0,00 0,00 0,00	0,00 0,00 0,00	0,00 0,00 0,00
------	--	----------------------	----------------------	----------------------

Totale Programma 1

0,00	previsione di competenza di cui già impegnato * di cui FPV	0,00 0,00 0,00	0,00 0,00 0,00	0,00 0,00 0,00
------	--	----------------------	----------------------	----------------------

Programma 3 Rifiuti**Titolo 2 Spese in conto capitale****Macroaggregato 202 Investimenti fissi lordi e acquisto di terreni**



BILANCIO DI PREVISIONE - CAPITOLI

COMUNE DI RUVO DI PUGLIA

SPESE

Esercizio: 2020

Responsabile di Servizio OO.PP.,MANUTENZIONI,CIMITERO, ESPROPRIAZIONI, VERDE PUBBLICO								
CAPITOLO	DENOMINAZIONE	PIANO DEI CONTI FINANZIARIO	RESIDUI PRESUNTI AL TERMINE DELL'ESERCIZIO PRECEDENTE QUELLO CUI SI RIFERISCE IL BILANCIO		PREVISIONI DEFINITIVE DELL'ANNO PRECEDENTE	PREVISIONI ANNO 2020	PREVISIONI ANNO 2021	PREVISIONI ANNO 2022
	RESPONSABILE DI SPESA	PIANO DEI CONTI ECONOMICO						
	RESPONSABILE DI SERVIZIO							
740600	COMPLETAMENTO ISOLA ECOLOGICA IN ZONA INDUSTRIALE (CAP.616/30 EN.) OO.PP.,MANUTENZIONI,CIMITERO, ESPROPRIAZIONI, VERDE PUBBLICO OO.PP.,MANUTENZIONI,CIMITERO, ESPROPRIAZIONI, VERDE PUBBLICO	2.02.01.09.000 1.2.2.02.09.99	237.516,66	previsione di competenza <i>di cui già impegnato *</i> <i>di cui FPV</i> previsione di cassa	237.516,66 0,00 475.033,32	0,00 0,00 0,00 237.516,66	0,00 0,00 0,00 0,00	0,00 0,00 0,00 0,00
740601	PROGETTO DI RACCOLTA DIFFERENZIATA (CAP. 576/30 ENT.) OO.PP.,MANUTENZIONI,CIMITERO, ESPROPRIAZIONI, VERDE PUBBLICO OO.PP.,MANUTENZIONI,CIMITERO, ESPROPRIAZIONI, VERDE PUBBLICO	2.02.01.09.000 1.2.2.02.09.99	4.510,56	previsione di competenza <i>di cui già impegnato *</i> <i>di cui FPV</i> previsione di cassa	0,00 0,00 4.510,56	300.000,00 0,00 0,00 304.510,56	0,00 0,00 0,00 0,00	0,00 0,00 0,00 0,00
Totale Macroaggregato 202			242.027,22	previsione di competenza <i>di cui già impegnato *</i> <i>di cui FPV</i> previsione di cassa	237.516,66 0,00 479.543,88	300.000,00 0,00 0,00 542.027,22	0,00 0,00 0,00 0,00	0,00 0,00 0,00 0,00
Totale Titolo 2			242.027,22	previsione di competenza <i>di cui già impegnato *</i> <i>di cui FPV</i> previsione di cassa	237.516,66 0,00 479.543,88	300.000,00 0,00 0,00 542.027,22	0,00 0,00 0,00 0,00	0,00 0,00 0,00 0,00
Totale Programma 3			242.027,22	previsione di competenza <i>di cui già impegnato *</i> <i>di cui FPV</i> previsione di cassa	237.516,66 0,00 479.543,88	300.000,00 0,00 0,00 542.027,22	0,00 0,00 0,00 0,00	0,00 0,00 0,00 0,00
Programma 4 Servizio idrico integrato								
Titolo 1 Spese correnti								
Macroaggregato 103 Acquisto di beni e servizi								
237000	SPESE PER LE FONTANE E LAVatoi PUBBLICI OO.PP.,MANUTENZIONI,CIMITERO, ESPROPRIAZIONI, VERDE PUBBLICO OO.PP.,MANUTENZIONI,CIMITERO, ESPROPRIAZIONI, VERDE PUBBLICO	1.03.02.09.000 2.1.2.01.07	0,00	previsione di competenza <i>di cui già impegnato *</i> <i>di cui FPV</i> previsione di cassa	0,00 0,00 0,00	0,00 0,00 0,00 0,00	0,00 0,00 0,00 0,00	0,00 0,00 0,00 0,00



BILANCIO DI PREVISIONE - CAPITOLI

COMUNE DI RUVO DI PUGLIA

SPESE

Esercizio: 2020

Responsabile di Servizio OO.PP.,MANUTENZIONI,CIMITERO, ESPROPRIAZIONI, VERDE PUBBLICO								
CAPITOLO	DENOMINAZIONE	PIANO DEI CONTI FINANZIARIO	RESIDUI PRESUNTI AL TERMINE DELL'ESERCIZIO PRECEDENTE QUELLO CUI SI RIFERISCE IL BILANCIO		PREVISIONI DEFINITIVE DELL'ANNO PRECEDENTE	PREVISIONI ANNO 2020	PREVISIONI ANNO 2021	PREVISIONI ANNO 2022
	RESPONSABILE DI SPESA	PIANO DEI CONTI ECONOMICO						
	RESPONSABILE DI SERVIZIO							
238000	SPESE PER CANONE CONSUMO ACQUA	1.03.02.05.000	60,46	previsione di competenza	160.000,00	163.000,00	166.000,00	176.000,00
	OO.PP.,MANUTENZIONI,CIMITERO, ESPROPRIAZIONI, VERDE PUBBLICO	2.1.2.01.05		di cui già impegnato *		0,00	0,00	0,00
	OO.PP.,MANUTENZIONI,CIMITERO, ESPROPRIAZIONI, VERDE PUBBLICO			di cui FPV	0,00	0,00	0,00	0,00
				previsione di cassa	174.360,46	163.060,46		
238600	SPESE PER LA GESTIONE DEL SERVIZIO FOGNATURE	1.03.02.15.000	0,00	previsione di competenza	0,00	0,00	0,00	0,00
	OO.PP.,MANUTENZIONI,CIMITERO, ESPROPRIAZIONI, VERDE PUBBLICO	2.1.2.01.13		di cui già impegnato *		0,00	0,00	0,00
	OO.PP.,MANUTENZIONI,CIMITERO, ESPROPRIAZIONI, VERDE PUBBLICO			di cui FPV	0,00	0,00	0,00	0,00
				previsione di cassa	0,00	0,00		
239000	SPESE DI ALLACCIAMENTO ALLE FOGNATURE DELLE UTENZE PRIVATE	1.03.02.99.000	0,00	previsione di competenza	0,00	0,00	0,00	0,00
	OO.PP.,MANUTENZIONI,CIMITERO, ESPROPRIAZIONI, VERDE PUBBLICO	2.1.2.01.99		di cui già impegnato *		0,00	0,00	0,00
	OO.PP.,MANUTENZIONI,CIMITERO, ESPROPRIAZIONI, VERDE PUBBLICO			di cui FPV	0,00	0,00	0,00	0,00
				previsione di cassa	0,00	0,00		
Totale Macroaggregato 103			60,46	previsione di competenza	160.000,00	163.000,00	166.000,00	176.000,00
				di cui già impegnato *		0,00	0,00	0,00
				di cui FPV	0,00	0,00	0,00	0,00
				previsione di cassa	174.360,46	163.060,46		
Totale Titolo 1			60,46	previsione di competenza	160.000,00	163.000,00	166.000,00	176.000,00
				di cui già impegnato *		0,00	0,00	0,00
				di cui FPV	0,00	0,00	0,00	0,00
				previsione di cassa	174.360,46	163.060,46		
Titolo 2 Spese in conto capitale								
Macroaggregato 202 Investimenti fissi lordi e acquisto di terreni								
740000	REALIZZAZIONE TRONCO IDRICO IN CONTRADA "LA ZETA" (CAP. 667 EN.)	2.02.01.09.000	0,00	previsione di competenza	0,00	0,00	0,00	0,00
	OO.PP.,MANUTENZIONI,CIMITERO, ESPROPRIAZIONI, VERDE PUBBLICO	1.2.2.02.09.99		di cui già impegnato *		0,00	0,00	0,00
	OO.PP.,MANUTENZIONI,CIMITERO, ESPROPRIAZIONI, VERDE PUBBLICO			di cui FPV	0,00	0,00	0,00	0,00
				previsione di cassa	0,00	0,00		



BILANCIO DI PREVISIONE - CAPITOLI

COMUNE DI RUVO DI PUGLIA

SPESE

Esercizio: 2020

Responsabile di Servizio OO.PP.,MANUTENZIONI,CIMITERO, ESPROPRIAZIONI, VERDE PUBBLICO								
CAPITOLO	DENOMINAZIONE	PIANO DEI CONTI FINANZIARIO	RESIDUI PRESUNTI AL TERMINE DELL'ESERCIZIO PRECEDENTE QUELLO CUI SI RIFERISCE IL BILANCIO		PREVISIONI DEFINITIVE DELL'ANNO PRECEDENTE	PREVISIONI ANNO 2020	PREVISIONI ANNO 2021	PREVISIONI ANNO 2022
	RESPONSABILE DI SPESA	PIANO DEI CONTI ECONOMICO						
	RESPONSABILE DI SERVIZIO							
740100	SISUS - POR PUGLIA 2014/2020: INTERVENTI DI RIDUZIONE RISCHIO IDROGEOLOGICO (CAP. 589/00 ENTR.) OO.PP.,MANUTENZIONI,CIMITERO, ESPROPRIAZIONI, VERDE PUBBLICO OO.PP.,MANUTENZIONI,CIMITERO, ESPROPRIAZIONI, VERDE PUBBLICO	2.02.01.09.000 1.2.2.02.09.99	0,00	previsione di competenza <i>di cui già impegnato *</i> <i>di cui FPV</i> previsione di cassa	105.000,00 0,00 105.000,00	0,00 0,00 0,00 0,00	0,00 0,00 0,00 0,00	0,00 0,00 0,00 0,00
740200	RIFACIMENTO RETE FOGNANTE (CAP. 607) OO.PP.,MANUTENZIONI,CIMITERO, ESPROPRIAZIONI, VERDE PUBBLICO OO.PP.,MANUTENZIONI,CIMITERO, ESPROPRIAZIONI, VERDE PUBBLICO	2.02.01.09.000 1.2.2.02.09.99	0,00	previsione di competenza <i>di cui già impegnato *</i> <i>di cui FPV</i> previsione di cassa	0,00 0,00 0,00	0,00 0,00 0,00 0,00	0,00 0,00 0,00 0,00	0,00 0,00 0,00 0,00
740300	COSTRUZIONE FOGNANERA IN ZONA INDUSTRIALE (CAP. 586-626) OO.PP.,MANUTENZIONI,CIMITERO, ESPROPRIAZIONI, VERDE PUBBLICO OO.PP.,MANUTENZIONI,CIMITERO, ESPROPRIAZIONI, VERDE PUBBLICO	2.02.01.09.000 1.2.2.02.09.99	0,00	previsione di competenza <i>di cui già impegnato *</i> <i>di cui FPV</i> previsione di cassa	0,00 0,00 0,00	0,00 0,00 0,00 0,00	0,00 0,00 0,00 0,00	0,00 0,00 0,00 0,00
740400	REALIZZAZIONE COLLETTORE FOGNA NERA NEI COMPARTI EDILIZI D/E/F/G/H/ (CAP. 60030 EN.) OO.PP.,MANUTENZIONI,CIMITERO, ESPROPRIAZIONI, VERDE PUBBLICO OO.PP.,MANUTENZIONI,CIMITERO, ESPROPRIAZIONI, VERDE PUBBLICO	2.02.01.09.000 1.2.2.02.09.99	0,00	previsione di competenza <i>di cui già impegnato *</i> <i>di cui FPV</i> previsione di cassa	0,00 0,00 0,00	0,00 0,00 0,00 0,00	0,00 0,00 0,00 0,00	0,00 0,00 0,00 0,00
740500	COSTRUZIONE RETE IDRICA Z.I. (CAP. 584) OO.PP.,MANUTENZIONI,CIMITERO, ESPROPRIAZIONI, VERDE PUBBLICO OO.PP.,MANUTENZIONI,CIMITERO, ESPROPRIAZIONI, VERDE PUBBLICO	2.02.01.09.000 1.2.2.02.09.99	0,00	previsione di competenza <i>di cui già impegnato *</i> <i>di cui FPV</i> previsione di cassa	0,00 0,00 0,00	0,00 0,00 0,00 0,00	0,00 0,00 0,00 0,00	0,00 0,00 0,00 0,00
740700	COSTRUZIONE VASCHE PER RACCOLTA ACQUE PIOVANE (A.A. + CAP.609/E) OO.PP.,MANUTENZIONI,CIMITERO, ESPROPRIAZIONI, VERDE PUBBLICO OO.PP.,MANUTENZIONI,CIMITERO, ESPROPRIAZIONI, VERDE PUBBLICO	2.02.01.09.000 1.2.2.02.09.99	0,00	previsione di competenza <i>di cui già impegnato *</i> <i>di cui FPV</i> previsione di cassa	0,00 0,00 0,00	0,00 0,00 0,00 0,00	0,00 0,00 0,00 0,00	0,00 0,00 0,00 0,00



BILANCIO DI PREVISIONE - CAPITOLI

COMUNE DI RUVO DI PUGLIA

SPESE

Esercizio: 2020

Responsabile di Servizio OO.PP.,MANUTENZIONI,CIMITERO, ESPROPRIAZIONI, VERDE PUBBLICO								
CAPITOLO	DENOMINAZIONE	PIANO DEI CONTI FINANZIARIO	RESIDUI PRESUNTI AL TERMINE DELL'ESERCIZIO PRECEDENTE QUELLO CUI SI RIFERISCE IL BILANCIO		PREVISIONI DEFINITIVE DELL'ANNO PRECEDENTE	PREVISIONI ANNO 2020	PREVISIONI ANNO 2021	PREVISIONI ANNO 2022
	RESPONSABILE DI SPESA	PIANO DEI CONTI ECONOMICO						
	RESPONSABILE DI SERVIZIO							
740800	LAVORI DI COMPLETAMENTO FOGNATURA PLUVIALE (CAPP. 618/E) OO.PP.,MANUTENZIONI,CIMITERO, ESPROPRIAZIONI, VERDE PUBBLICO OO.PP.,MANUTENZIONI,CIMITERO, ESPROPRIAZIONI, VERDE PUBBLICO	2.02.01.09.000 1.2.2.02.09.99	0,00	previsione di competenza <i>di cui già impegnato *</i> <i>di cui FPV</i> previsione di cassa	1.234.580,00 0,00 1.234.580,00	1.200.000,00 0,00 0,00 1.200.000,00	0,00 0,00 0,00	0,00 0,00 0,00
Totale Macroaggregato 202			0,00	previsione di competenza <i>di cui già impegnato *</i> <i>di cui FPV</i> previsione di cassa	1.339.580,00 0,00 1.339.580,00	1.200.000,00 0,00 0,00 1.200.000,00	0,00 0,00 0,00	0,00 0,00 0,00
Totale Titolo 2			0,00	previsione di competenza <i>di cui già impegnato *</i> <i>di cui FPV</i> previsione di cassa	1.339.580,00 0,00 1.339.580,00	1.200.000,00 0,00 0,00 1.200.000,00	0,00 0,00 0,00	0,00 0,00 0,00
Totale Programma 4			60,46	previsione di competenza <i>di cui già impegnato *</i> <i>di cui FPV</i> previsione di cassa	1.499.580,00 0,00 1.513.940,46	1.363.000,00 0,00 0,00 1.363.060,46	166.000,00 0,00 0,00	176.000,00 0,00 0,00
Programma 5 Aree protette, parchi naturali, protezione naturalistica e forestazione								
Titolo 1 Spese correnti								
Macroaggregato 103 Acquisto di beni e servizi								
304000	SPESE PER MANTENIMENTO E FUNZIONAMENTO DI VILLE E GIARDINI OO.PP.,MANUTENZIONI,CIMITERO, ESPROPRIAZIONI, VERDE PUBBLICO OO.PP.,MANUTENZIONI,CIMITERO, ESPROPRIAZIONI, VERDE PUBBLICO	1.03.02.09.000 2.1.2.01.07	31.000,00	previsione di competenza <i>di cui già impegnato *</i> <i>di cui FPV</i> previsione di cassa	0,00 0,00 31.000,00	0,00 0,00 0,00 31.000,00	0,00 0,00 0,00	0,00 0,00 0,00
305000	SPESE UNA TANTUM PER SISTEMAZIONE VILLE COMUNALE E ACQUISTO PARCO GIOCHI OO.PP.,MANUTENZIONI,CIMITERO, ESPROPRIAZIONI, VERDE PUBBLICO OO.PP.,MANUTENZIONI,CIMITERO, ESPROPRIAZIONI, VERDE PUBBLICO	1.03.01.02.000 2.1.1.01.02	0,00	previsione di competenza <i>di cui già impegnato *</i> <i>di cui FPV</i> previsione di cassa	0,00 0,00 0,00	0,00 0,00 0,00 0,00	0,00 0,00 0,00	0,00 0,00 0,00



BILANCIO DI PREVISIONE - CAPITOLI

COMUNE DI RUVO DI PUGLIA

SPESE

Esercizio: 2020

Responsabile di Servizio OO.PP.,MANUTENZIONI,CIMITERO, ESPROPRIAZIONI, VERDE PUBBLICO								
CAPITOLO	DENOMINAZIONE	PIANO DEI CONTI FINANZIARIO	RESIDUI PRESUNTI AL TERMINE DELL'ESERCIZIO PRECEDENTE QUELLO CUI SI RIFERISCE IL BILANCIO		PREVISIONI DEFINITIVE DELL'ANNO PRECEDENTE	PREVISIONI ANNO 2020	PREVISIONI ANNO 2021	PREVISIONI ANNO 2022
	RESPONSABILE DI SPESA	PIANO DEI CONTI ECONOMICO						
	RESPONSABILE DI SERVIZIO							
306000	ESTERNALIZZAZIONE SERVIZIO MANUTENZIONE VERDE PUBBLICO OO.PP.,MANUTENZIONI,CIMITERO, ESPROPRIAZIONI, VERDE PUBBLICO OO.PP.,MANUTENZIONI,CIMITERO, ESPROPRIAZIONI, VERDE PUBBLICO	1.03.02.15.000 2.1.2.01.13	33.576,06	previsione di competenza <i>di cui già impegnato *</i> <i>di cui FPV</i> previsione di cassa	125.819,20 0,00 170.633,33	124.500,00 0,00 0,00 158.076,06	124.500,00 0,00 0,00 0,00	124.500,00 0,00 0,00 0,00
Totale Macroaggregato 103			64.576,06	previsione di competenza <i>di cui già impegnato *</i> <i>di cui FPV</i> previsione di cassa	125.819,20 0,00 201.633,33	124.500,00 0,00 0,00 189.076,06	124.500,00 0,00 0,00 0,00	124.500,00 0,00 0,00 0,00
Totale Titolo 1			64.576,06	previsione di competenza <i>di cui già impegnato *</i> <i>di cui FPV</i> previsione di cassa	125.819,20 0,00 201.633,33	124.500,00 0,00 0,00 189.076,06	124.500,00 0,00 0,00 0,00	124.500,00 0,00 0,00 0,00
Titolo 2 Spese in conto capitale								
Macroaggregato 202 Investimenti fissi lordi e acquisto di terreni								
634100	SISUS- POR PUGLIA 2014/2020: RIQUALIFICAZIONE SOSTENIBILE PARCHI PUBBLICI ED AREE A VERDE (CAP. 589/00 ENTR.) OO.PP.,MANUTENZIONI,CIMITERO, ESPROPRIAZIONI, VERDE PUBBLICO OO.PP.,MANUTENZIONI,CIMITERO, ESPROPRIAZIONI, VERDE PUBBLICO	2.02.01.09.000 1.2.2.02.09.99	0,00	previsione di competenza <i>di cui già impegnato *</i> <i>di cui FPV</i> previsione di cassa	295.000,00 0,00 295.000,00	0,00 0,00 0,00 0,00	0,00 0,00 0,00 0,00	0,00 0,00 0,00 0,00
755000	REALIZZAZIONE PARCO URBANO NEL COMPARTO "X" (CAP. 573/40 EN.) OO.PP.,MANUTENZIONI,CIMITERO, ESPROPRIAZIONI, VERDE PUBBLICO OO.PP.,MANUTENZIONI,CIMITERO, ESPROPRIAZIONI, VERDE PUBBLICO	2.02.01.09.000 1.2.2.02.09.99	0,00	previsione di competenza <i>di cui già impegnato *</i> <i>di cui FPV</i> previsione di cassa	0,00 0,00 0,00	0,00 0,00 0,00 0,00	0,00 0,00 0,00 0,00	0,00 0,00 0,00 0,00
756000	RIQUALIFICAZIONE DELLE VILLE DI PIAZZA DANTE (CAP. 669/20 EN) OO.PP.,MANUTENZIONI,CIMITERO, ESPROPRIAZIONI, VERDE PUBBLICO OO.PP.,MANUTENZIONI,CIMITERO, ESPROPRIAZIONI, VERDE PUBBLICO	2.02.01.09.000 1.2.2.02.09.99	0,00	previsione di competenza <i>di cui già impegnato *</i> <i>di cui FPV</i> previsione di cassa	0,00 0,00 0,00	0,00 0,00 0,00 0,00	0,00 0,00 0,00 0,00	0,00 0,00 0,00 0,00



BILANCIO DI PREVISIONE - CAPITOLI

COMUNE DI RUVO DI PUGLIA

SPESE

Esercizio: 2020

Responsabile di Servizio OO.PP.,MANUTENZIONI,CIMITERO, ESPROPRIAZIONI, VERDE PUBBLICO								
CAPITOLO	DENOMINAZIONE	PIANO DEI CONTI FINANZIARIO	RESIDUI PRESUNTI AL TERMINE DELL'ESERCIZIO PRECEDENTE QUELLO CUI SI RIFERISCE IL BILANCIO		PREVISIONI DEFINITIVE DELL'ANNO PRECEDENTE	PREVISIONI ANNO 2020	PREVISIONI ANNO 2021	PREVISIONI ANNO 2022
	RESPONSABILE DI SPESA	PIANO DEI CONTI ECONOMICO						
	RESPONSABILE DI SERVIZIO							
757000	MANUTENZIONE STRAORDINARIA AREE VERDI COMUNALI (CAP. 573/13 ENTR.) OO.PP.,MANUTENZIONI,CIMITERO, ESPROPRIAZIONI, VERDE PUBBLICO OO.PP.,MANUTENZIONI,CIMITERO, ESPROPRIAZIONI, VERDE PUBBLICO	2.02.01.09.000 1.2.2.02.09.99	13.821,52	previsione di competenza <i>di cui già impegnato *</i> <i>di cui FPV</i> previsione di cassa	1.320.587,00 0,00 1.328.157,00	1.300.000,00 0,00 0,00 1.313.821,52	0,00 0,00 0,00 0,00	0,00 0,00 0,00 0,00
758000	RIMBOSCHIMENTO (CAP. 597) OO.PP.,MANUTENZIONI,CIMITERO, ESPROPRIAZIONI, VERDE PUBBLICO OO.PP.,MANUTENZIONI,CIMITERO, ESPROPRIAZIONI, VERDE PUBBLICO	2.02.01.09.000 1.2.2.02.09.99	0,00	previsione di competenza <i>di cui già impegnato *</i> <i>di cui FPV</i> previsione di cassa	0,00 0,00 0,00	0,00 0,00 0,00 0,00	0,00 0,00 0,00 0,00	0,00 0,00 0,00 0,00
758100	SISTEMAZIONE PINETA COMUNALE (CAP. 661) OO.PP.,MANUTENZIONI,CIMITERO, ESPROPRIAZIONI, VERDE PUBBLICO OO.PP.,MANUTENZIONI,CIMITERO, ESPROPRIAZIONI, VERDE PUBBLICO	2.02.01.09.000 1.2.2.02.09.99	0,00	previsione di competenza <i>di cui già impegnato *</i> <i>di cui FPV</i> previsione di cassa	0,00 0,00 0,00	0,00 0,00 0,00 0,00	0,00 0,00 0,00 0,00	0,00 0,00 0,00 0,00
759000	MANUTENZIONE STRAORDINARIA RECINZIONE PARCO GIOCHI VIA C. LEVI (600/60) OO.PP.,MANUTENZIONI,CIMITERO, ESPROPRIAZIONI, VERDE PUBBLICO OO.PP.,MANUTENZIONI,CIMITERO, ESPROPRIAZIONI, VERDE PUBBLICO	2.02.01.09.000 1.2.2.02.09.99	0,00	previsione di competenza <i>di cui già impegnato *</i> <i>di cui FPV</i> previsione di cassa	0,00 0,00 0,00	0,00 0,00 0,00 0,00	0,00 0,00 0,00 0,00	0,00 0,00 0,00 0,00
759100	RESTAURO E MANUTENZIONE STRAORDINARIA TORRE GUARDIANI (CAP. 614) OO.PP.,MANUTENZIONI,CIMITERO, ESPROPRIAZIONI, VERDE PUBBLICO OO.PP.,MANUTENZIONI,CIMITERO, ESPROPRIAZIONI, VERDE PUBBLICO	2.02.01.09.000 1.2.2.02.09.99	0,00	previsione di competenza <i>di cui già impegnato *</i> <i>di cui FPV</i> previsione di cassa	0,00 0,00 0,00	0,00 0,00 0,00 0,00	0,00 0,00 0,00 0,00	0,00 0,00 0,00 0,00
759200	RESTAURO, RISANAMENTO E CONSERVAZIONE CASINA RUTA (CAP. 639/E) OO.PP.,MANUTENZIONI,CIMITERO, ESPROPRIAZIONI, VERDE PUBBLICO OO.PP.,MANUTENZIONI,CIMITERO, ESPROPRIAZIONI, VERDE PUBBLICO	2.02.01.09.000 1.2.2.02.09.99	0,00	previsione di competenza <i>di cui già impegnato *</i> <i>di cui FPV</i> previsione di cassa	0,00 0,00 0,00	0,00 0,00 0,00 0,00	0,00 0,00 0,00 0,00	0,00 0,00 0,00 0,00



BILANCIO DI PREVISIONE - CAPITOLI

COMUNE DI RUVO DI PUGLIA

SPESE

Esercizio: 2020

Responsabile di Servizio OO.PP.,MANUTENZIONI,CIMITERO, ESPROPRIAZIONI, VERDE PUBBLICO									
CAPITOLO	DENOMINAZIONE	PIANO DEI CONTI FINANZIARIO	RESIDUI PRESUNTI AL TERMINE DELL'ESERCIZIO PRECEDENTE QUELLO CUI SI RIFERISCE IL BILANCIO		PREVISIONI DEFINITIVE DELL'ANNO PRECEDENTE	PREVISIONI ANNO 2020	PREVISIONI ANNO 2021	PREVISIONI ANNO 2022	
	RESPONSABILE DI SPESA	PIANO DEI CONTI ECONOMICO							
	RESPONSABILE DI SERVIZIO								
759300	RESTAURO, RISANAMENTO E CONSERVAZIONE TORRE GUARDIANI LAMA PAGLIAIA (CAP. 616/20) OO.PP.,MANUTENZIONI,CIMITERO, ESPROPRIAZIONI, VERDE PUBBLICO OO.PP.,MANUTENZIONI,CIMITERO, ESPROPRIAZIONI, VERDE PUBBLICO	2.02.01.09.000 1.2.2.02.09.99	0,00	previsione di competenza <i>di cui già impegnato *</i> <i>di cui FPV</i> previsione di cassa	0,00 0,00 0,00	0,00 0,00 0,00	0,00 0,00 0,00	0,00 0,00 0,00	0,00 0,00 0,00
759400	RECUPERO VIABILITA' ESISTENTE CARRARI E TRATTURELLI (CAP. 614/90) OO.PP.,MANUTENZIONI,CIMITERO, ESPROPRIAZIONI, VERDE PUBBLICO OO.PP.,MANUTENZIONI,CIMITERO, ESPROPRIAZIONI, VERDE PUBBLICO	2.02.01.09.000 1.2.2.02.09.99	0,00	previsione di competenza <i>di cui già impegnato *</i> <i>di cui FPV</i> previsione di cassa	0,00 0,00 0,00	0,00 0,00 0,00	0,00 0,00 0,00	0,00 0,00 0,00	0,00 0,00 0,00
759500	REALIZZAZIONE AREE DI SOSTA PIC-NIC BOSCO SCOPARELLO (CAP. 614/10) OO.PP.,MANUTENZIONI,CIMITERO, ESPROPRIAZIONI, VERDE PUBBLICO OO.PP.,MANUTENZIONI,CIMITERO, ESPROPRIAZIONI, VERDE PUBBLICO	2.02.01.09.000 1.2.2.02.09.99	0,00	previsione di competenza <i>di cui già impegnato *</i> <i>di cui FPV</i> previsione di cassa	0,00 0,00 0,00	0,00 0,00 0,00	0,00 0,00 0,00	0,00 0,00 0,00	0,00 0,00 0,00
759600	RESTAURO JAZZO SCOPARELLO (CAP. 614/20) OO.PP.,MANUTENZIONI,CIMITERO, ESPROPRIAZIONI, VERDE PUBBLICO OO.PP.,MANUTENZIONI,CIMITERO, ESPROPRIAZIONI, VERDE PUBBLICO	2.02.01.09.000 1.2.2.02.09.99	0,00	previsione di competenza <i>di cui già impegnato *</i> <i>di cui FPV</i> previsione di cassa	0,00 0,00 0,00	0,00 0,00 0,00	0,00 0,00 0,00	0,00 0,00 0,00	0,00 0,00 0,00
759700	RECUPERO PATRIMONIO BOSCHIVO SCOPARELLO (CAP. 614/20) OO.PP.,MANUTENZIONI,CIMITERO, ESPROPRIAZIONI, VERDE PUBBLICO OO.PP.,MANUTENZIONI,CIMITERO, ESPROPRIAZIONI, VERDE PUBBLICO	2.02.01.09.000 1.2.2.02.09.99	0,00	previsione di competenza <i>di cui già impegnato *</i> <i>di cui FPV</i> previsione di cassa	0,00 0,00 0,00	0,00 0,00 0,00	0,00 0,00 0,00	0,00 0,00 0,00	0,00 0,00 0,00
759800	REALIZZAZIONE OPERE NEL PARCO DELL'ALTA MURGIA (CAP. 600/50 ENT) OO.PP.,MANUTENZIONI,CIMITERO, ESPROPRIAZIONI, VERDE PUBBLICO OO.PP.,MANUTENZIONI,CIMITERO, ESPROPRIAZIONI, VERDE PUBBLICO	2.02.01.09.000 1.2.2.02.09.99	0,00	previsione di competenza <i>di cui già impegnato *</i> <i>di cui FPV</i> previsione di cassa	0,00 0,00 0,00	0,00 0,00 0,00	0,00 0,00 0,00	0,00 0,00 0,00	0,00 0,00 0,00



BILANCIO DI PREVISIONE - CAPITOLI

COMUNE DI RUVO DI PUGLIA

SPESE

Esercizio: 2020

Responsabile di Servizio OO.PP.,MANUTENZIONI,CIMITERO, ESPROPRIAZIONI, VERDE PUBBLICO									
CAPITOLO	DENOMINAZIONE	PIANO DEI CONTI FINANZIARIO	RESIDUI PRESUNTI AL TERMINE DELL'ESERCIZIO PRECEDENTE QUELLO CUI SI RIFERISCE IL BILANCIO		PREVISIONI DEFINITIVE DELL'ANNO PRECEDENTE	PREVISIONI ANNO 2020	PREVISIONI ANNO 2021	PREVISIONI ANNO 2022	
	RESPONSABILE DI SPESA	PIANO DEI CONTI ECONOMICO							
	RESPONSABILE DI SERVIZIO								
759900	RESTAURO CASA CANTONIERA BARRACCHIO (CAP. 614/60) OO.PP.,MANUTENZIONI,CIMITERO, ESPROPRIAZIONI, VERDE PUBBLICO OO.PP.,MANUTENZIONI,CIMITERO, ESPROPRIAZIONI, VERDE PUBBLICO	2.02.01.09.000 1.2.2.02.09.99	0,00	previsione di competenza <i>di cui già impegnato *</i> <i>di cui FPV</i> previsione di cassa	0,00 0,00 0,00	0,00 0,00 0,00	0,00 0,00 0,00	0,00 0,00 0,00	0,00 0,00 0,00
760000	RESTAURO CASA CANTONIERA GADALETA (CAP. 614/710) OO.PP.,MANUTENZIONI,CIMITERO, ESPROPRIAZIONI, VERDE PUBBLICO OO.PP.,MANUTENZIONI,CIMITERO, ESPROPRIAZIONI, VERDE PUBBLICO	2.02.01.09.000 1.2.2.02.09.99	0,00	previsione di competenza <i>di cui già impegnato *</i> <i>di cui FPV</i> previsione di cassa	0,00 0,00 0,00	0,00 0,00 0,00	0,00 0,00 0,00	0,00 0,00 0,00	0,00 0,00 0,00
760100	INTERVENTI CONSERVATIVI BOSCHI COMUNALI (CAP. 614/80) OO.PP.,MANUTENZIONI,CIMITERO, ESPROPRIAZIONI, VERDE PUBBLICO OO.PP.,MANUTENZIONI,CIMITERO, ESPROPRIAZIONI, VERDE PUBBLICO	2.02.01.09.000 1.2.2.02.09.99	80.582,11	previsione di competenza <i>di cui già impegnato *</i> <i>di cui FPV</i> previsione di cassa	0,00 0,00 123.591,61	0,00 0,00 80.582,11	0,00 0,00 0,00	0,00 0,00 0,00	0,00 0,00 0,00
760200	RESTAURO MASSERIA SCOPARELLO (CAP. 614/50) OO.PP.,MANUTENZIONI,CIMITERO, ESPROPRIAZIONI, VERDE PUBBLICO OO.PP.,MANUTENZIONI,CIMITERO, ESPROPRIAZIONI, VERDE PUBBLICO	2.02.01.09.000 1.2.2.02.09.99	0,00	previsione di competenza <i>di cui già impegnato *</i> <i>di cui FPV</i> previsione di cassa	0,00 0,00 0,00	0,00 0,00 0,00	0,00 0,00 0,00	0,00 0,00 0,00	0,00 0,00 0,00
760400	RECUPERO CONSERVAZIONE EVALORIZZAZIONE TORRE GUARDIANO E JAZZO ROSSO (600/50 E) OO.PP.,MANUTENZIONI,CIMITERO, ESPROPRIAZIONI, VERDE PUBBLICO OO.PP.,MANUTENZIONI,CIMITERO, ESPROPRIAZIONI, VERDE PUBBLICO	2.02.01.09.000 1.2.2.02.09.99	0,00	previsione di competenza <i>di cui già impegnato *</i> <i>di cui FPV</i> previsione di cassa	0,00 0,00 0,00	0,00 0,00 0,00	0,00 0,00 0,00	0,00 0,00 0,00	0,00 0,00 0,00
760500	MIGLIORAMENTO AMBIENTALE DI AREE BOSCHIVE IN LOCALITA' PEZZA LE MONACHE (CAP. 600/76 EN.) OO.PP.,MANUTENZIONI,CIMITERO, ESPROPRIAZIONI, VERDE PUBBLICO OO.PP.,MANUTENZIONI,CIMITERO, ESPROPRIAZIONI, VERDE PUBBLICO	2.02.01.09.000 1.2.2.02.09.99	0,00	previsione di competenza <i>di cui già impegnato *</i> <i>di cui FPV</i> previsione di cassa	0,00 0,00 0,00	0,00 0,00 0,00	0,00 0,00 0,00	0,00 0,00 0,00	0,00 0,00 0,00



BILANCIO DI PREVISIONE - CAPITOLI

COMUNE DI RUVO DI PUGLIA

SPESE

Esercizio: 2020

Responsabile di Servizio OO.PP.,MANUTENZIONI,CIMITERO, ESPROPRIAZIONI, VERDE PUBBLICO									
CAPITOLO	DENOMINAZIONE	PIANO DEI CONTI FINANZIARIO	RESIDUI PRESUNTI AL TERMINE DELL'ESERCIZIO PRECEDENTE QUELLO CUI SI RIFERISCE IL BILANCIO		PREVISIONI DEFINITIVE DELL'ANNO PRECEDENTE	PREVISIONI ANNO 2020	PREVISIONI ANNO 2021	PREVISIONI ANNO 2022	
	RESPONSABILE DI SPESA								
	RESPONSABILE DI SERVIZIO	PIANO DEI CONTI ECONOMICO							
760610	CONTRATTO DI QUARTIERE II: SPERIMENTAZIONE FOTOVOLTAICA E SISMICA (606/00 E) OO.PP.,MANUTENZIONI,CIMITERO, ESPROPRIAZIONI, VERDE PUBBLICO OO.PP.,MANUTENZIONI,CIMITERO, ESPROPRIAZIONI, VERDE PUBBLICO	2.02.01.09.000 1.2.2.02.09.99	312.595,36	previsione di competenza <i>di cui già impegnato *</i> <i>di cui FPV</i> previsione di cassa	312.594,36 0,00 512.013,14	0,00 0,00 0,00 312.595,36	0,00 0,00 0,00	0,00 0,00 0,00	0,00 0,00 0,00
760615	CONTRATTO DI QUARTIERE II: REALIZZAZIONE PARCO ATTREZZATO (CAP. 671/20) OO.PP.,MANUTENZIONI,CIMITERO, ESPROPRIAZIONI, VERDE PUBBLICO OO.PP.,MANUTENZIONI,CIMITERO, ESPROPRIAZIONI, VERDE PUBBLICO	2.02.01.09.000 1.2.2.02.09.99	0,00	previsione di competenza <i>di cui già impegnato *</i> <i>di cui FPV</i> previsione di cassa	0,00 0,00 0,00	0,00 0,00 0,00 0,00	0,00 0,00 0,00	0,00 0,00 0,00	0,00 0,00 0,00
Totale Macroaggregato 202			406.998,99	previsione di competenza <i>di cui già impegnato *</i> <i>di cui FPV</i> previsione di cassa	1.928.181,36 0,00 2.258.761,75	1.300.000,00 0,00 0,00 1.706.998,99	0,00 0,00 0,00	0,00 0,00 0,00	0,00 0,00 0,00
Totale Titolo 2			406.998,99	previsione di competenza <i>di cui già impegnato *</i> <i>di cui FPV</i> previsione di cassa	1.928.181,36 0,00 2.258.761,75	1.300.000,00 0,00 0,00 1.706.998,99	0,00 0,00 0,00	0,00 0,00 0,00	0,00 0,00 0,00
Totale Programma 5			471.575,05	previsione di competenza <i>di cui già impegnato *</i> <i>di cui FPV</i> previsione di cassa	2.054.000,56 0,00 2.460.395,08	1.424.500,00 0,00 0,00 1.896.075,05	124.500,00 0,00 0,00	124.500,00 0,00 0,00	124.500,00 0,00 0,00
Totale Missione 9			713.662,73	previsione di competenza <i>di cui già impegnato *</i> <i>di cui FPV</i> previsione di cassa	3.791.097,22 0,00 4.453.879,42	3.087.500,00 0,00 0,00 3.801.162,73	290.500,00 0,00 0,00	290.500,00 0,00 0,00	300.500,00 0,00 0,00



BILANCIO DI PREVISIONE - CAPITOLI

COMUNE DI RUVO DI PUGLIA

SPESE

Esercizio: 2020

Responsabile di Servizio OO.PP.,MANUTENZIONI,CIMITERO, ESPROPRIAZIONI, VERDE PUBBLICO								
CAPITOLO	DENOMINAZIONE	PIANO DEI CONTI FINANZIARIO	RESIDUI PRESUNTI AL TERMINE DELL'ESERCIZIO PRECEDENTE QUELLO CUI SI RIFERISCE IL BILANCIO		PREVISIONI DEFINITIVE DELL'ANNO PRECEDENTE	PREVISIONI ANNO 2020	PREVISIONI ANNO 2021	PREVISIONI ANNO 2022
	RESPONSABILE DI SPESA	PIANO DEI CONTI ECONOMICO						
	RESPONSABILE DI SERVIZIO							

Missione 10 Trasporti e diritto alla mobilità**Programma 5 Viabilità e infrastrutture stradali****Titolo 1 Spese correnti****Macroaggregato 103 Acquisto di beni e servizi**

357000	MANUTENZIONE ORDINARIA DELLE STRADE INTERNE ED ESTERNE COMUNALI OO.PP.,MANUTENZIONI,CIMITERO, ESPROPRIAZIONI, VERDE PUBBLICO OO.PP.,MANUTENZIONI,CIMITERO, ESPROPRIAZIONI, VERDE PUBBLICO	1.03.02.09.000 2.1.2.01.07	1,00	previsione di competenza <i>di cui già impegnato *</i> <i>di cui FPV</i> previsione di cassa	10.000,00 0,00 20.045,00	10.000,00 0,00 0,00 10.001,00	10.000,00 0,00 0,00 0,00	30.000,00 0,00 0,00 0,00
359000	SPESE PER LA TOPONOMASTICA STRADALE E LA NUMERAZIONE CIVICA OO.PP.,MANUTENZIONI,CIMITERO, ESPROPRIAZIONI, VERDE PUBBLICO OO.PP.,MANUTENZIONI,CIMITERO, ESPROPRIAZIONI, VERDE PUBBLICO	1.03.02.13.000 2.1.2.01.11	0,00	previsione di competenza <i>di cui già impegnato *</i> <i>di cui FPV</i> previsione di cassa	0,00 0,00 0,00	0,00 0,00 0,00 0,00	0,00 0,00 0,00 0,00	0,00 0,00 0,00 0,00
361000	CONSUMO ENERGIA ELETTRICA PER PUBBLICA ILLUMINAZIONE OO.PP.,MANUTENZIONI,CIMITERO, ESPROPRIAZIONI, VERDE PUBBLICO OO.PP.,MANUTENZIONI,CIMITERO, ESPROPRIAZIONI, VERDE PUBBLICO	1.03.02.05.000 2.1.2.01.05	72.987,61	previsione di competenza <i>di cui già impegnato *</i> <i>di cui FPV</i> previsione di cassa	600.000,00 0,00 708.109,75	600.000,00 0,00 0,00 672.987,61	600.000,00 0,00 0,00 0,00	600.000,00 0,00 0,00 0,00
362000	SPESE DI GESTIONE E MANUTENZIONE IMPIANTI DI PUBBLICA ILLUMINAZIONE OO.PP.,MANUTENZIONI,CIMITERO, ESPROPRIAZIONI, VERDE PUBBLICO OO.PP.,MANUTENZIONI,CIMITERO, ESPROPRIAZIONI, VERDE PUBBLICO	1.03.02.05.000 2.1.2.01.05	13.779,23	previsione di competenza <i>di cui già impegnato *</i> <i>di cui FPV</i> previsione di cassa	10.000,00 0,00 32.956,45	10.000,00 0,00 0,00 23.779,23	10.000,00 0,00 0,00 0,00	10.000,00 0,00 0,00 0,00
Totale Macroaggregato 103			86.767,84	previsione di competenza <i>di cui già impegnato *</i> <i>di cui FPV</i> previsione di cassa	620.000,00 0,00 761.111,20	620.000,00 0,00 0,00 706.767,84	620.000,00 0,00 0,00 0,00	640.000,00 0,00 0,00 0,00
Totale Titolo 1			86.767,84	previsione di competenza <i>di cui già impegnato *</i> <i>di cui FPV</i> previsione di cassa	620.000,00 0,00 761.111,20	620.000,00 0,00 0,00 706.767,84	620.000,00 0,00 0,00 0,00	640.000,00 0,00 0,00 0,00



BILANCIO DI PREVISIONE - CAPITOLI

COMUNE DI RUVO DI PUGLIA

SPESE

Esercizio: 2020

Responsabile di Servizio OO.PP.,MANUTENZIONI,CIMITERO, ESPROPRIAZIONI, VERDE PUBBLICO								
CAPITOLO	DENOMINAZIONE	PIANO DEI CONTI FINANZIARIO	RESIDUI PRESUNTI AL TERMINE DELL'ESERCIZIO PRECEDENTE QUELLO CUI SI RIFERISCE IL BILANCIO		PREVISIONI DEFINITIVE DELL'ANNO PRECEDENTE	PREVISIONI ANNO 2020	PREVISIONI ANNO 2021	PREVISIONI ANNO 2022
	RESPONSABILE DI SPESA	PIANO DEI CONTI ECONOMICO						
	RESPONSABILE DI SERVIZIO							

Titolo 2 Spese in conto capitale**Macroaggregato 202 Investimenti fissi lordi e acquisto di terreni**

840500	RIQUALIFICAZIONE CENTRO STORICO: ABBATTIMENTO BARRIERE ARCHITETTONICHE (CAP. 57010 EN-CONTR. STAT.) OO.PP.,MANUTENZIONI,CIMITERO, ESPROPRIAZIONI, VERDE PUBBLICO OO.PP.,MANUTENZIONI,CIMITERO, ESPROPRIAZIONI, VERDE PUBBLICO	2.02.01.09.000 1.2.2.02.09.99	0,00	previsione di competenza <i>di cui già impegnato *</i> <i>di cui FPV</i> previsione di cassa	0,00 0,00 0,00 0,00	0,00 0,00 0,00 0,00	0,00 0,00 0,00 0,00	0,00 0,00 0,00 0,00
840600	COSTRUZIONE PONTE DI SUPERAMENTO VIA MADONNA DELLE GRAZIE OO.PP.,MANUTENZIONI,CIMITERO, ESPROPRIAZIONI, VERDE PUBBLICO OO.PP.,MANUTENZIONI,CIMITERO, ESPROPRIAZIONI, VERDE PUBBLICO	2.02.01.09.000 1.2.2.02.09.99	0,00	previsione di competenza <i>di cui già impegnato *</i> <i>di cui FPV</i> previsione di cassa	0,00 0,00 0,00 0,00	0,00 0,00 0,00 0,00	0,00 0,00 0,00 0,00	0,00 0,00 0,00 0,00
841000	SISTEMAZIONE ESTRAMURALE SCARLATTI - VIABILITA' INTERNA - (CAP. 649) OO.PP.,MANUTENZIONI,CIMITERO, ESPROPRIAZIONI, VERDE PUBBLICO OO.PP.,MANUTENZIONI,CIMITERO, ESPROPRIAZIONI, VERDE PUBBLICO	2.02.01.09.000 1.2.2.02.09.99	0,00	previsione di competenza <i>di cui già impegnato *</i> <i>di cui FPV</i> previsione di cassa	0,00 0,00 0,00 0,00	0,00 0,00 0,00 0,00	0,00 0,00 0,00 0,00	0,00 0,00 0,00 0,00
841100	RECUPERO, RISANAMENTO E VALORIZZAZIONE VIABILITA' COMUNALE (CAP. 631/00 E) OO.PP.,MANUTENZIONI,CIMITERO, ESPROPRIAZIONI, VERDE PUBBLICO OO.PP.,MANUTENZIONI,CIMITERO, ESPROPRIAZIONI, VERDE PUBBLICO	2.02.01.09.000 1.2.2.02.09.99	0,00	previsione di competenza <i>di cui già impegnato *</i> <i>di cui FPV</i> previsione di cassa	0,00 0,00 0,00 0,00	1.200.000,00 0,00 0,00 1.200.000,00	0,00 0,00 0,00 0,00	0,00 0,00 0,00 0,00
841200	RISANAMENTO VIA VENETO (CAP. 619/10) OO.PP.,MANUTENZIONI,CIMITERO, ESPROPRIAZIONI, VERDE PUBBLICO OO.PP.,MANUTENZIONI,CIMITERO, ESPROPRIAZIONI, VERDE PUBBLICO	2.02.01.09.000 1.2.2.02.09.99	0,00	previsione di competenza <i>di cui già impegnato *</i> <i>di cui FPV</i> previsione di cassa	0,00 0,00 0,00 0,00	0,00 0,00 0,00 0,00	650.000,00 0,00 0,00 0,00	0,00 0,00 0,00 0,00
843200	RIFACIMENTO LASTRICATO CENTRO STORICO (CAP. 576) OO.PP.,MANUTENZIONI,CIMITERO, ESPROPRIAZIONI, VERDE PUBBLICO OO.PP.,MANUTENZIONI,CIMITERO, ESPROPRIAZIONI, VERDE PUBBLICO	2.02.01.09.000 1.2.2.02.09.99	0,00	previsione di competenza <i>di cui già impegnato *</i> <i>di cui FPV</i> previsione di cassa	0,00 0,00 0,00 0,00	0,00 0,00 0,00 0,00	0,00 0,00 0,00 0,00	0,00 0,00 0,00 0,00



BILANCIO DI PREVISIONE - CAPITOLI

COMUNE DI RUVO DI PUGLIA

SPESE

Esercizio: 2020

Responsabile di Servizio OO.PP.,MANUTENZIONI,CIMITERO, ESPROPRIAZIONI, VERDE PUBBLICO								
CAPITOLO	DENOMINAZIONE	PIANO DEI CONTI FINANZIARIO	RESIDUI PRESUNTI AL TERMINE DELL'ESERCIZIO PRECEDENTE QUELLO CUI SI RIFERISCE IL BILANCIO		PREVISIONI DEFINITIVE DELL'ANNO PRECEDENTE	PREVISIONI ANNO 2020	PREVISIONI ANNO 2021	PREVISIONI ANNO 2022
	RESPONSABILE DI SPESA	PIANO DEI CONTI ECONOMICO						
	RESPONSABILE DI SERVIZIO							
843300	SISUS- POR PUGLIA 2014/2020: AUMENTO MOBILITA' SOSTENIBILE IN AREE URBANE E SUBURBANE (CAP. 589/00 ENTR.) OO.PP.,MANUTENZIONI,CIMITERO, ESPROPRIAZIONI, VERDE PUBBLICO OO.PP.,MANUTENZIONI,CIMITERO, ESPROPRIAZIONI, VERDE PUBBLICO	2.02.01.09.000 1.2.2.02.09.99	0,00	previsione di competenza <i>di cui già impegnato *</i> <i>di cui FPV</i> previsione di cassa	270.000,00 0,00 270.000,00	0,00 0,00 0,00 0,00	0,00 0,00 0,00 0,00	0,00 0,00 0,00 0,00
843400	SISTEMAZIONE STRADE INTERNE (finanz. da avanzo destin.investim.) OO.PP.,MANUTENZIONI,CIMITERO, ESPROPRIAZIONI, VERDE PUBBLICO OO.PP.,MANUTENZIONI,CIMITERO, ESPROPRIAZIONI, VERDE PUBBLICO	2.02.01.09.000 1.2.2.02.09.99	5.000,00	previsione di competenza <i>di cui già impegnato *</i> <i>di cui FPV</i> previsione di cassa	30.000,00 0,00 63.061,76	5.000,00 5.000,00 0,00 5.000,00	0,00 0,00 0,00 0,00	0,00 0,00 0,00 0,00
843410	CONTRATTO DI QUARTIERE II - RECUPERO VIABILITA' (606/00 + 671/10 E) OO.PP.,MANUTENZIONI,CIMITERO, ESPROPRIAZIONI, VERDE PUBBLICO OO.PP.,MANUTENZIONI,CIMITERO, ESPROPRIAZIONI, VERDE PUBBLICO	2.02.01.09.000 1.2.2.02.09.99	958.646,06	previsione di competenza <i>di cui già impegnato *</i> <i>di cui FPV</i> previsione di cassa	1.072.204,65 0,00 2.144.409,30	954.760,63 954.760,63 0,00 958.646,06	0,00 0,00 0,00 0,00	0,00 0,00 0,00 0,00
843415	REALIZZAZIONE RONDO' SU ARTERIE STRADALI OO.PP.,MANUTENZIONI,CIMITERO, ESPROPRIAZIONI, VERDE PUBBLICO OO.PP.,MANUTENZIONI,CIMITERO, ESPROPRIAZIONI, VERDE PUBBLICO	2.02.01.09.000 1.2.2.02.09.99	0,00	previsione di competenza <i>di cui già impegnato *</i> <i>di cui FPV</i> previsione di cassa	0,00 0,00 0,00	0,00 0,00 0,00 0,00	0,00 0,00 0,00 0,00	0,00 0,00 0,00 0,00
843600	COSTRUZIONE NUOVO SERBATOIO IDRICO (CAP. 588) OO.PP.,MANUTENZIONI,CIMITERO, ESPROPRIAZIONI, VERDE PUBBLICO OO.PP.,MANUTENZIONI,CIMITERO, ESPROPRIAZIONI, VERDE PUBBLICO	2.02.01.09.000 1.2.2.02.09.99	0,00	previsione di competenza <i>di cui già impegnato *</i> <i>di cui FPV</i> previsione di cassa	0,00 0,00 0,00	0,00 0,00 0,00 0,00	0,00 0,00 0,00 0,00	0,00 0,00 0,00 0,00
843700	SISTEMAZIONE STRADE VICINALI (CAP. 582) OO.PP.,MANUTENZIONI,CIMITERO, ESPROPRIAZIONI, VERDE PUBBLICO OO.PP.,MANUTENZIONI,CIMITERO, ESPROPRIAZIONI, VERDE PUBBLICO	2.02.01.09.000 1.2.2.02.09.99	0,00	previsione di competenza <i>di cui già impegnato *</i> <i>di cui FPV</i> previsione di cassa	0,00 0,00 0,00	0,00 0,00 0,00 0,00	0,00 0,00 0,00 0,00	0,00 0,00 0,00 0,00



BILANCIO DI PREVISIONE - CAPITOLI

COMUNE DI RUVO DI PUGLIA

SPESE

Esercizio: 2020

Responsabile di Servizio OO.PP.,MANUTENZIONI,CIMITERO, ESPROPRIAZIONI, VERDE PUBBLICO									
CAPITOLO	DENOMINAZIONE	PIANO DEI CONTI FINANZIARIO	RESIDUI PRESUNTI AL TERMINE DELL'ESERCIZIO PRECEDENTE QUELLO CUI SI RIFERISCE IL BILANCIO		PREVISIONI DEFINITIVE DELL'ANNO PRECEDENTE	PREVISIONI ANNO 2020	PREVISIONI ANNO 2021	PREVISIONI ANNO 2022	
	RESPONSABILE DI SPESA	PIANO DEI CONTI ECONOMICO							
	RESPONSABILE DI SERVIZIO								
843800	MANUTENZIONE STRAORDINARIA STRADE INTERNE AL CENTRO ABITATO - LOTTO A - (MUTUO CAP.636) OO.PP.,MANUTENZIONI,CIMITERO, ESPROPRIAZIONI, VERDE PUBBLICO	2.02.01.09.000 1.2.2.02.09.99	0,00	previsione di competenza <i>di cui già impegnato *</i> <i>di cui FPV</i>	0,00 0,00	0,00 0,00	0,00 0,00	0,00 0,00	0,00 0,00
	OO.PP.,MANUTENZIONI,CIMITERO, ESPROPRIAZIONI, VERDE PUBBLICO			previsione di cassa	0,00	0,00			
843801	MANUTENZIONE STRAORDINARIA STRADE INTERNE CENTRO ABITATO - LOTTO B - (MUTUO CAP.63601) OO.PP.,MANUTENZIONI,CIMITERO, ESPROPRIAZIONI, VERDE PUBBLICO	2.02.01.09.000 1.2.2.02.09.99	0,00	previsione di competenza <i>di cui già impegnato *</i> <i>di cui FPV</i>	0,00 0,00	0,00 0,00	0,00 0,00	0,00 0,00	0,00 0,00
	OO.PP.,MANUTENZIONI,CIMITERO, ESPROPRIAZIONI, VERDE PUBBLICO			previsione di cassa	0,00	0,00			
843802	MANUTENZIONE STRAORDINARIA STRADE INTERNE ALL'ABITATO - LOTTO C - (MUTUO CAP.63602) OO.PP.,MANUTENZIONI,CIMITERO, ESPROPRIAZIONI, VERDE PUBBLICO	2.02.01.09.000 1.2.2.02.09.99	0,00	previsione di competenza <i>di cui già impegnato *</i> <i>di cui FPV</i>	0,00 0,00	0,00 0,00	0,00 0,00	0,00 0,00	0,00 0,00
	OO.PP.,MANUTENZIONI,CIMITERO, ESPROPRIAZIONI, VERDE PUBBLICO			previsione di cassa	0,00	0,00			
843803	MANUTENZIONE STRAORDINARIA STRADE IN Z.I. (MUTUO CAP. 636/03) OO.PP.,MANUTENZIONI,CIMITERO, ESPROPRIAZIONI, VERDE PUBBLICO	2.02.01.09.000 1.2.2.02.09.99	0,00	previsione di competenza <i>di cui già impegnato *</i> <i>di cui FPV</i>	0,00 0,00	0,00 0,00	0,00 0,00	0,00 0,00	0,00 0,00
	OO.PP.,MANUTENZIONI,CIMITERO, ESPROPRIAZIONI, VERDE PUBBLICO			previsione di cassa	0,00	0,00			
844100	VIABILITA' URBANA CON VELOSTAZIONE E PERCORSI PEDONALI E CICLABILI (CAP.573/12 ENTR.) OO.PP.,MANUTENZIONI,CIMITERO, ESPROPRIAZIONI, VERDE PUBBLICO	2.02.01.09.000 1.2.2.02.09.99	144.862,08	previsione di competenza <i>di cui già impegnato *</i> <i>di cui FPV</i>	203.000,51 0,00	77.162,20 0,00	0,00 0,00	0,00 0,00	0,00 0,00
	OO.PP.,MANUTENZIONI,CIMITERO, ESPROPRIAZIONI, VERDE PUBBLICO			previsione di cassa	203.000,51	144.862,08			
845100	REALIZZAZIONE CONTRATTO DI QUARTIERE (CAP. 575 - CONTRIBUTO STATALE) OO.PP.,MANUTENZIONI,CIMITERO, ESPROPRIAZIONI, VERDE PUBBLICO	2.02.01.09.000 1.2.2.02.09.99	0,00	previsione di competenza <i>di cui già impegnato *</i> <i>di cui FPV</i>	0,00 0,00	0,00 0,00	0,00 0,00	0,00 0,00	0,00 0,00
	OO.PP.,MANUTENZIONI,CIMITERO, ESPROPRIAZIONI, VERDE PUBBLICO			previsione di cassa	0,00	0,00			



BILANCIO DI PREVISIONE - CAPITOLI

COMUNE DI RUVO DI PUGLIA

SPESE

Esercizio: 2020

Responsabile di Servizio OO.PP.,MANUTENZIONI,CIMITERO, ESPROPRIAZIONI, VERDE PUBBLICO								
CAPITOLO	DENOMINAZIONE	PIANO DEI CONTI FINANZIARIO	RESIDUI PRESUNTI AL TERMINE DELL'ESERCIZIO PRECEDENTE QUELLO CUI SI RIFERISCE IL BILANCIO		PREVISIONI DEFINITIVE DELL'ANNO PRECEDENTE	PREVISIONI ANNO 2020	PREVISIONI ANNO 2021	PREVISIONI ANNO 2022
	RESPONSABILE DI SPESA	PIANO DEI CONTI ECONOMICO						
	RESPONSABILE DI SERVIZIO							
845200	REALIZZAZIONE PISTE CICLABILI (cap. 593/20 ENT) OO.PP.,MANUTENZIONI,CIMITERO, ESPROPRIAZIONI, VERDE PUBBLICO OO.PP.,MANUTENZIONI,CIMITERO, ESPROPRIAZIONI, VERDE PUBBLICO	2.02.01.09.000 1.2.2.02.09.99	0,00	previsione di competenza <i>di cui già impegnato *</i> <i>di cui FPV</i> previsione di cassa	750.000,00 0,00 750.000,00	0,00 0,00 0,00 0,00	800.000,00 0,00 0,00 0,00	0,00 0,00 0,00 0,00
845201	REALIZZAZIONE PISTE CICLABILI NEL CONTRATTO DI QUARTIERE II (CAP. 67126 ENT) OO.PP.,MANUTENZIONI,CIMITERO, ESPROPRIAZIONI, VERDE PUBBLICO OO.PP.,MANUTENZIONI,CIMITERO, ESPROPRIAZIONI, VERDE PUBBLICO	2.02.01.09.000 1.2.2.02.09.99	0,00	previsione di competenza <i>di cui già impegnato *</i> <i>di cui FPV</i> previsione di cassa	0,00 0,00 0,00	0,00 0,00 0,00 0,00	0,00 0,00 0,00 0,00	0,00 0,00 0,00 0,00
845300	REALIZZAZIONE CONTRATTO DI QUARTIERE (CAP. 628 - MUTUO) OO.PP.,MANUTENZIONI,CIMITERO, ESPROPRIAZIONI, VERDE PUBBLICO OO.PP.,MANUTENZIONI,CIMITERO, ESPROPRIAZIONI, VERDE PUBBLICO	2.02.01.09.000 1.2.2.02.09.99	0,00	previsione di competenza <i>di cui già impegnato *</i> <i>di cui FPV</i> previsione di cassa	0,00 0,00 0,00	0,00 0,00 0,00 0,00	0,00 0,00 0,00 0,00	0,00 0,00 0,00 0,00
846000	COSTRUZIONE ANULARE NORD OO.PP.,MANUTENZIONI,CIMITERO, ESPROPRIAZIONI, VERDE PUBBLICO OO.PP.,MANUTENZIONI,CIMITERO, ESPROPRIAZIONI, VERDE PUBBLICO	2.02.01.09.000 1.2.2.02.09.99	0,00	previsione di competenza <i>di cui già impegnato *</i> <i>di cui FPV</i> previsione di cassa	0,00 0,00 0,00	0,00 0,00 0,00 0,00	0,00 0,00 0,00 0,00	0,00 0,00 0,00 0,00
846100	SISTEMAZIONE ESTRAMURALE NORD 3 LOTTO OO.PP.,MANUTENZIONI,CIMITERO, ESPROPRIAZIONI, VERDE PUBBLICO OO.PP.,MANUTENZIONI,CIMITERO, ESPROPRIAZIONI, VERDE PUBBLICO	2.02.01.09.000 1.2.2.02.09.99	0,00	previsione di competenza <i>di cui già impegnato *</i> <i>di cui FPV</i> previsione di cassa	1.400.000,00 0,00 1.400.000,00	1.400.000,00 0,00 0,00 1.400.000,00	0,00 0,00 0,00 0,00	0,00 0,00 0,00 0,00
846200	SISTEMAZIONE STRADE TORRE MASCOLI E VICINALE BASILICATA - SERVITU' MILITARI (CAP. 612) OO.PP.,MANUTENZIONI,CIMITERO, ESPROPRIAZIONI, VERDE PUBBLICO OO.PP.,MANUTENZIONI,CIMITERO, ESPROPRIAZIONI, VERDE PUBBLICO	2.02.01.09.000 1.2.2.02.09.99	0,00	previsione di competenza <i>di cui già impegnato *</i> <i>di cui FPV</i> previsione di cassa	0,00 0,00 0,00	0,00 0,00 0,00 0,00	0,00 0,00 0,00 0,00	0,00 0,00 0,00 0,00



BILANCIO DI PREVISIONE - CAPITOLI

COMUNE DI RUVO DI PUGLIA

SPESE

Esercizio: 2020

Responsabile di Servizio OO.PP.,MANUTENZIONI,CIMITERO, ESPROPRIAZIONI, VERDE PUBBLICO									
CAPITOLO	DENOMINAZIONE	PIANO DEI CONTI FINANZIARIO	RESIDUI PRESUNTI AL TERMINE DELL'ESERCIZIO PRECEDENTE QUELLO CUI SI RIFERISCE IL BILANCIO		PREVISIONI DEFINITIVE DELL'ANNO PRECEDENTE	PREVISIONI ANNO 2020	PREVISIONI ANNO 2021	PREVISIONI ANNO 2022	
	RESPONSABILE DI SPESA	PIANO DEI CONTI ECONOMICO							
	RESPONSABILE DI SERVIZIO								
846300	RISISTEMAZIONE STRADE COMUNALI EXTRAURBANE (CAP.573/10)	2.02.01.09.000 1.2.2.02.09.99	0,00	previsione di competenza <i>di cui già impegnato *</i>	0,00	0,00	0,00	0,00	0,00
	OO.PP.,MANUTENZIONI,CIMITERO, ESPROPRIAZIONI, VERDE PUBBLICO			<i>di cui FPV</i>	0,00	0,00	0,00	0,00	0,00
				previsione di cassa	0,00	0,00			
846400	LAVORI ADEGUAMENTO PUBBLICA ILLUMINAZIONE NELLE A1, B1, B2 (CAP.579)	2.02.01.09.000 1.2.2.02.09.99	0,00	previsione di competenza <i>di cui già impegnato *</i>	200.000,00	0,00	0,00	0,00	0,00
	OO.PP.,MANUTENZIONI,CIMITERO, ESPROPRIAZIONI, VERDE PUBBLICO			<i>di cui FPV</i>	0,00	0,00	0,00	0,00	0,00
	OO.PP.,MANUTENZIONI,CIMITERO, ESPROPRIAZIONI, VERDE PUBBLICO			previsione di cassa	200.000,00	0,00			
846410	MANUTENZIONE STRAORDINARIA IMPIANTI DI PUBBLICA ILLUMINAZIONE	2.02.01.04.000 1.2.2.04.02.01	5.375,22	previsione di competenza <i>di cui già impegnato *</i>	30.000,00	5.000,00	0,00	0,00	0,00
	OO.PP.,MANUTENZIONI,CIMITERO, ESPROPRIAZIONI, VERDE PUBBLICO			<i>di cui FPV</i>	0,00	0,00	0,00	0,00	0,00
	OO.PP.,MANUTENZIONI,CIMITERO, ESPROPRIAZIONI, VERDE PUBBLICO			previsione di cassa	31.377,12	5.375,22			
846500	MANUTENZIONE STRADE ESTERNE PATANELLA, AFIERI, ECC. (CAP. 662/00Ent)	2.02.01.09.000 1.2.2.02.09.99	0,00	previsione di competenza <i>di cui già impegnato *</i>	0,00	0,00	280.000,00	0,00	0,00
	OO.PP.,MANUTENZIONI,CIMITERO, ESPROPRIAZIONI, VERDE PUBBLICO			<i>di cui FPV</i>	0,00	0,00	0,00	0,00	0,00
	OO.PP.,MANUTENZIONI,CIMITERO, ESPROPRIAZIONI, VERDE PUBBLICO			previsione di cassa	0,00	0,00			
846600	RIQUALIFICAZIONE PIAZZA BOVIO - (cap. Ent. 619/07)	2.02.01.09.000 1.2.2.02.09.99	0,00	previsione di competenza <i>di cui già impegnato *</i>	0,00	0,00	0,00	0,00	0,00
	OO.PP.,MANUTENZIONI,CIMITERO, ESPROPRIAZIONI, VERDE PUBBLICO			<i>di cui FPV</i>	0,00	0,00	0,00	0,00	0,00
	OO.PP.,MANUTENZIONI,CIMITERO, ESPROPRIAZIONI, VERDE PUBBLICO			previsione di cassa	0,00	0,00			
846700	REALIZZAZIONE PARCHEGGIO INTERRATO(Cap. Entr. 619/08)	2.02.01.09.000 1.2.2.02.09.99	0,00	previsione di competenza <i>di cui già impegnato *</i>	0,00	0,00	0,00	0,00	0,00
	OO.PP.,MANUTENZIONI,CIMITERO, ESPROPRIAZIONI, VERDE PUBBLICO			<i>di cui FPV</i>	0,00	0,00	0,00	0,00	0,00
	OO.PP.,MANUTENZIONI,CIMITERO, ESPROPRIAZIONI, VERDE PUBBLICO			previsione di cassa	0,00	0,00			



BILANCIO DI PREVISIONE - CAPITOLI

COMUNE DI RUVO DI PUGLIA

SPESE

Esercizio: 2020

Responsabile di Servizio OO.PP.,MANUTENZIONI,CIMITERO, ESPROPRIAZIONI, VERDE PUBBLICO								
CAPITOLO	DENOMINAZIONE	PIANO DEI CONTI FINANZIARIO	RESIDUI PRESUNTI AL TERMINE DELL'ESERCIZIO PRECEDENTE QUELLO CUI SI RIFERISCE IL BILANCIO		PREVISIONI DEFINITIVE DELL'ANNO PRECEDENTE	PREVISIONI ANNO 2020	PREVISIONI ANNO 2021	PREVISIONI ANNO 2022
	RESPONSABILE DI SPESA	PIANO DEI CONTI ECONOMICO						
	RESPONSABILE DI SERVIZIO							
849000	SISTEMAZIONE STRADE DANNEGGIATE DA PIOGGE (CAP. 598)	2.02.01.09.000	1,01	previsione di competenza	0,00	0,00	0,00	0,00
	OO.PP.,MANUTENZIONI,CIMITERO, ESPROPRIAZIONI, VERDE PUBBLICO	1.2.2.02.09.99		di cui già impegnato *		0,00	0,00	0,00
	OO.PP.,MANUTENZIONI,CIMITERO, ESPROPRIAZIONI, VERDE PUBBLICO			di cui FPV	0,00	0,00	0,00	0,00
	OO.PP.,MANUTENZIONI,CIMITERO, ESPROPRIAZIONI, VERDE PUBBLICO			previsione di cassa	41.260,00	1,01		
885000	ALLARGAMENTO VIA TOSCANINI (CAP. 644)	2.02.01.09.000	0,00	previsione di competenza	0,00	0,00	0,00	0,00
	OO.PP.,MANUTENZIONI,CIMITERO, ESPROPRIAZIONI, VERDE PUBBLICO	1.2.2.02.09.99		di cui già impegnato *		0,00	0,00	0,00
	OO.PP.,MANUTENZIONI,CIMITERO, ESPROPRIAZIONI, VERDE PUBBLICO			di cui FPV	0,00	0,00	0,00	0,00
	OO.PP.,MANUTENZIONI,CIMITERO, ESPROPRIAZIONI, VERDE PUBBLICO			previsione di cassa	0,00	0,00		
886000	RIFACIMENTO ED AMMODERNAMENTO STRADE RURALI (CAP. 573)	2.02.01.09.000	0,00	previsione di competenza	0,00	370.000,00	0,00	0,00
	OO.PP.,MANUTENZIONI,CIMITERO, ESPROPRIAZIONI, VERDE PUBBLICO	1.2.2.02.09.99		di cui già impegnato *		0,00	0,00	0,00
	OO.PP.,MANUTENZIONI,CIMITERO, ESPROPRIAZIONI, VERDE PUBBLICO			di cui FPV	0,00	0,00	0,00	0,00
	OO.PP.,MANUTENZIONI,CIMITERO, ESPROPRIAZIONI, VERDE PUBBLICO			previsione di cassa	0,00	370.000,00		
Totale Macroaggregato 202			1.113.884,37	previsione di competenza	3.955.205,16	4.011.922,83	1.730.000,00	0,00
				di cui già impegnato *		1.041.922,83	0,00	0,00
				di cui FPV	0,00	0,00	0,00	0,00
				previsione di cassa	5.103.108,69	4.083.884,37		
Totale Titolo 2			1.113.884,37	previsione di competenza	3.955.205,16	4.011.922,83	1.730.000,00	0,00
				di cui già impegnato *		1.041.922,83	0,00	0,00
				di cui FPV	0,00	0,00	0,00	0,00
				previsione di cassa	5.103.108,69	4.083.884,37		
Totale Programma 5			1.200.652,21	previsione di competenza	4.575.205,16	4.631.922,83	2.350.000,00	640.000,00
				di cui già impegnato *		1.041.922,83	0,00	0,00
				di cui FPV	0,00	0,00	0,00	0,00
				previsione di cassa	5.864.219,89	4.790.652,21		
Totale Missione 10			1.200.652,21	previsione di competenza	4.575.205,16	4.631.922,83	2.350.000,00	640.000,00
				di cui già impegnato *		1.041.922,83	0,00	0,00
				di cui FPV	0,00	0,00	0,00	0,00
				previsione di cassa	5.864.219,89	4.790.652,21		



BILANCIO DI PREVISIONE - CAPITOLI

COMUNE DI RUVO DI PUGLIA

SPESE

Esercizio: 2020

Responsabile di Servizio OO.PP.,MANUTENZIONI,CIMITERO, ESPROPRIAZIONI, VERDE PUBBLICO								
CAPITOLO	DENOMINAZIONE	PIANO DEI CONTI FINANZIARIO	RESIDUI PRESUNTI AL TERMINE DELL'ESERCIZIO PRECEDENTE QUELLO CUI SI RIFERISCE IL BILANCIO		PREVISIONI DEFINITIVE DELL'ANNO PRECEDENTE	PREVISIONI ANNO 2020	PREVISIONI ANNO 2021	PREVISIONI ANNO 2022
	RESPONSABILE DI SPESA	PIANO DEI CONTI ECONOMICO						
	RESPONSABILE DI SERVIZIO							

Missione 12 Diritti sociali, politiche sociali e famiglia**Programma 1 Interventi per l'infanzia e i minori e per asili nido****Titolo 2 Spese in conto capitale****Macroaggregato 202 Investimenti fissi lordi e acquisto di terreni**

750000	COSTRUZIONE E COMPLETAMENTO ASILO NIDO OO.PP.,MANUTENZIONI,CIMITERO, ESPROPRIAZIONI, VERDE PUBBLICO OO.PP.,MANUTENZIONI,CIMITERO, ESPROPRIAZIONI, VERDE PUBBLICO	2.02.01.09.000 1.2.2.02.09.99	0,00	previsione di competenza di cui già impegnato * di cui FPV previsione di cassa	0,00 0,00 0,00 0,00	0,00 0,00 0,00 0,00	0,00 0,00 0,00 0,00	0,00 0,00 0,00 0,00
750101	MANUTENZIONE STRAORDIN. PER CONVERSIONE STRUTTURA SCUOLA MATERNA "ANDERSEN" IN ASILO NIDO (A.A.2009) OO.PP.,MANUTENZIONI,CIMITERO, ESPROPRIAZIONI, VERDE PUBBLICO OO.PP.,MANUTENZIONI,CIMITERO, ESPROPRIAZIONI, VERDE PUBBLICO	2.02.01.09.000 1.2.2.02.09.99	6.500,00	previsione di competenza di cui già impegnato * di cui FPV previsione di cassa	0,00 0,00 0,00 6.500,00	0,00 0,00 0,00 6.500,00	0,00 0,00 0,00 6.500,00	0,00 0,00 0,00 6.500,00

Totale Macroaggregato 202

6.500,00	previsione di competenza di cui già impegnato * di cui FPV previsione di cassa	0,00 0,00 0,00 6.500,00	0,00 0,00 0,00 6.500,00	0,00 0,00 0,00 6.500,00
----------	---	----------------------------------	----------------------------------	----------------------------------

Totale Titolo 2

6.500,00	previsione di competenza di cui già impegnato * di cui FPV previsione di cassa	0,00 0,00 0,00 6.500,00	0,00 0,00 0,00 6.500,00	0,00 0,00 0,00 6.500,00
----------	---	----------------------------------	----------------------------------	----------------------------------

Totale Programma 1

6.500,00	previsione di competenza di cui già impegnato * di cui FPV previsione di cassa	0,00 0,00 0,00 6.500,00	0,00 0,00 0,00 6.500,00	0,00 0,00 0,00 6.500,00
----------	---	----------------------------------	----------------------------------	----------------------------------

Programma 2 Interventi per la disabilità**Titolo 2 Spese in conto capitale****Macroaggregato 202 Investimenti fissi lordi e acquisto di terreni**



BILANCIO DI PREVISIONE - CAPITOLI

COMUNE DI RUVO DI PUGLIA

SPESE

Esercizio: 2020

Responsabile di Servizio OO.PP.,MANUTENZIONI,CIMITERO, ESPROPRIAZIONI, VERDE PUBBLICO									
CAPITOLO	DENOMINAZIONE	PIANO DEI CONTI FINANZIARIO	RESIDUI PRESUNTI AL TERMINE DELL'ESERCIZIO PRECEDENTE QUELLO CUI SI RIFERISCE IL BILANCIO		PREVISIONI DEFINITIVE DELL'ANNO PRECEDENTE	PREVISIONI ANNO 2020	PREVISIONI ANNO 2021	PREVISIONI ANNO 2022	
	RESPONSABILE DI SPESA	PIANO DEI CONTI ECONOMICO							
	RESPONSABILE DI SERVIZIO								
750100	REALIZZAZIONE STRUTTURA RIABILITATIVA PLURIMINORATI (CAP. 601) OO.PP.,MANUTENZIONI,CIMITERO, ESPROPRIAZIONI, VERDE PUBBLICO OO.PP.,MANUTENZIONI,CIMITERO, ESPROPRIAZIONI, VERDE PUBBLICO	2.02.01.09.000 1.2.2.02.09.99	0,00	previsione di competenza <i>di cui già impegnato *</i> <i>di cui FPV</i> previsione di cassa	0,00 0,00 0,00	0,00 0,00 0,00 0,00	0,00 0,00 0,00 0,00	0,00 0,00 0,00 0,00	0,00 0,00 0,00 0,00
750102	SISTEMAZIONE PARCHI AD ESIGENZE BAMBINI DISABILI (CAP. 573/16 E) OO.PP.,MANUTENZIONI,CIMITERO, ESPROPRIAZIONI, VERDE PUBBLICO OO.PP.,MANUTENZIONI,CIMITERO, ESPROPRIAZIONI, VERDE PUBBLICO	2.02.01.03.000 1.2.2.02.03.99	0,00	previsione di competenza <i>di cui già impegnato *</i> <i>di cui FPV</i> previsione di cassa	12.000,00 0,00 24.000,00	0,00 0,00 0,00 0,00	0,00 0,00 0,00 0,00	0,00 0,00 0,00 0,00	0,00 0,00 0,00 0,00
Totale Macroaggregato 202			0,00	previsione di competenza <i>di cui già impegnato *</i> <i>di cui FPV</i> previsione di cassa	12.000,00 0,00 24.000,00	0,00 0,00 0,00 0,00	0,00 0,00 0,00 0,00	0,00 0,00 0,00 0,00	0,00 0,00 0,00 0,00
Totale Titolo 2			0,00	previsione di competenza <i>di cui già impegnato *</i> <i>di cui FPV</i> previsione di cassa	12.000,00 0,00 24.000,00	0,00 0,00 0,00 0,00	0,00 0,00 0,00 0,00	0,00 0,00 0,00 0,00	0,00 0,00 0,00 0,00
Totale Programma 2			0,00	previsione di competenza <i>di cui già impegnato *</i> <i>di cui FPV</i> previsione di cassa	12.000,00 0,00 24.000,00	0,00 0,00 0,00 0,00	0,00 0,00 0,00 0,00	0,00 0,00 0,00 0,00	0,00 0,00 0,00 0,00
Programma 3 Interventi per gli anziani									
Titolo 1 Spese correnti									
Macroaggregato 103 Acquisto di beni e servizi									
321100	AREA DI INTERVENTO 3 - ANZIANI: SPESE UTENZE E DIVERSE PER CASA DI RIPOSO "M.M. SPADA" OO.PP.,MANUTENZIONI,CIMITERO, ESPROPRIAZIONI, VERDE PUBBLICO OO.PP.,MANUTENZIONI,CIMITERO, ESPROPRIAZIONI, VERDE PUBBLICO	1.03.02.05.000 2.1.2.01.05	0,00	previsione di competenza <i>di cui già impegnato *</i> <i>di cui FPV</i> previsione di cassa	0,00 0,00 0,00	0,00 0,00 0,00 0,00	0,00 0,00 0,00 0,00	0,00 0,00 0,00 0,00	0,00 0,00 0,00 0,00



BILANCIO DI PREVISIONE - CAPITOLI

COMUNE DI RUVO DI PUGLIA

SPESE

Esercizio: 2020

Responsabile di Servizio OO.PP.,MANUTENZIONI,CIMITERO, ESPROPRIAZIONI, VERDE PUBBLICO								
CAPITOLO	DENOMINAZIONE	PIANO DEI CONTI FINANZIARIO	RESIDUI PRESUNTI AL TERMINE DELL'ESERCIZIO PRECEDENTE QUELLO CUI SI RIFERISCE IL BILANCIO		PREVISIONI DEFINITIVE DELL'ANNO PRECEDENTE	PREVISIONI ANNO 2020	PREVISIONI ANNO 2021	PREVISIONI ANNO 2022
	RESPONSABILE DI SPESA	PIANO DEI CONTI ECONOMICO						
	RESPONSABILE DI SERVIZIO							
Totale Macroaggregato 103			0,00	previsione di competenza	0,00	0,00	0,00	0,00
				<i>di cui già impegnato *</i>		0,00	0,00	0,00
				<i>di cui FPV</i>	0,00	0,00	0,00	0,00
				previsione di cassa	0,00	0,00		
Totale Titolo 1			0,00	previsione di competenza	0,00	0,00	0,00	0,00
				<i>di cui già impegnato *</i>		0,00	0,00	0,00
				<i>di cui FPV</i>	0,00	0,00	0,00	0,00
				previsione di cassa	0,00	0,00		
Titolo 2 Spese in conto capitale								
Macroaggregato 202 Investimenti fissi lordi e acquisto di terreni								
543600	RESTAURO AFFRESCHI CHIOSTRO EX CONVENTO FRATI MINORI (CAP.602/20 ENTR.)	2.02.01.10.000 1.2.2.02.10.99	22.118,89	previsione di competenza	0,00	0,00	0,00	0,00
				<i>di cui già impegnato *</i>		0,00	0,00	0,00
				<i>di cui FPV</i>	0,00	0,00	0,00	0,00
				previsione di cassa	22.118,89	22.118,89		
750200	REALIZZAZIONE CASA ALBERGO PER ANZIANI (CAP. 602)	2.02.01.09.000 1.2.2.02.09.99	0,00	previsione di competenza	0,00	0,00	0,00	0,00
				<i>di cui già impegnato *</i>		0,00	0,00	0,00
				<i>di cui FPV</i>	0,00	0,00	0,00	0,00
				previsione di cassa	0,00	0,00		
750300	ADEGUAMENTO CASA DI RIPOSO "M.M. SPADA" (CAP. 595 + 663/EN)	2.02.01.09.000 1.2.2.02.09.99	0,00	previsione di competenza	0,00	0,00	0,00	0,00
				<i>di cui già impegnato *</i>		0,00	0,00	0,00
				<i>di cui FPV</i>	0,00	0,00	0,00	0,00
				previsione di cassa	0,00	0,00		
Totale Macroaggregato 202			22.118,89	previsione di competenza	0,00	0,00	0,00	0,00
				<i>di cui già impegnato *</i>		0,00	0,00	0,00
				<i>di cui FPV</i>	0,00	0,00	0,00	0,00
				previsione di cassa	22.118,89	22.118,89		



BILANCIO DI PREVISIONE - CAPITOLI

COMUNE DI RUVO DI PUGLIA

SPESE

Esercizio: 2020

Responsabile di Servizio OO.PP.,MANUTENZIONI,CIMITERO, ESPROPRIAZIONI, VERDE PUBBLICO									
CAPITOLO	DENOMINAZIONE		PIANO DEI CONTI FINANZIARIO	RESIDUI PRESUNTI AL TERMINE DELL'ESERCIZIO PRECEDENTE QUELLO CUI SI RIFERISCE IL BILANCIO		PREVISIONI DEFINITIVE DELL'ANNO PRECEDENTE	PREVISIONI ANNO 2020	PREVISIONI ANNO 2021	PREVISIONI ANNO 2022
	RESPONSABILE DI SPESA								
	RESPONSABILE DI SERVIZIO								
Totale Titolo 2				22.118,89	previsione di competenza	0,00	0,00	0,00	0,00
					<i>di cui già impegnato *</i>		0,00	0,00	0,00
					<i>di cui FPV</i>	0,00	0,00	0,00	0,00
					previsione di cassa	22.118,89	22.118,89		
Totale Programma 3				22.118,89	previsione di competenza	0,00	0,00	0,00	0,00
					<i>di cui già impegnato *</i>		0,00	0,00	0,00
					<i>di cui FPV</i>	0,00	0,00	0,00	0,00
					previsione di cassa	22.118,89	22.118,89		
Programma 4 Interventi per soggetti a rischio di esclusione sociale									
Titolo 1 Spese correnti									
Macroaggregato 103 Acquisto di beni e servizi									
350000	MANUTENZIONE CENTRO SOCIALE POLIVALENTE	1.03.02.09.000		0,00	previsione di competenza	1.000,00	1.000,00	1.000,00	1.000,00
	OO.PP.,MANUTENZIONI,CIMITERO, ESPROPRIAZIONI, VERDE PUBBLICO	2.1.2.01.07			<i>di cui già impegnato *</i>		0,00	0,00	0,00
	OO.PP.,MANUTENZIONI,CIMITERO, ESPROPRIAZIONI, VERDE PUBBLICO				<i>di cui FPV</i>	0,00	0,00	0,00	0,00
					previsione di cassa	4.482,92	1.000,00		
Totale Macroaggregato 103				0,00	previsione di competenza	1.000,00	1.000,00	1.000,00	1.000,00
					<i>di cui già impegnato *</i>		0,00	0,00	0,00
					<i>di cui FPV</i>	0,00	0,00	0,00	0,00
					previsione di cassa	4.482,92	1.000,00		
Totale Titolo 1				0,00	previsione di competenza	1.000,00	1.000,00	1.000,00	1.000,00
					<i>di cui già impegnato *</i>		0,00	0,00	0,00
					<i>di cui FPV</i>	0,00	0,00	0,00	0,00
					previsione di cassa	4.482,92	1.000,00		
Titolo 2 Spese in conto capitale									
Macroaggregato 202 Investimenti fissi lordi e acquisto di terreni									
806000	RECUPERO IMMOBILE VIA PERTINI DA DESTINARE ALLA INCLUSIONE SOCIALE DI PERSONE DIVERSAMENTE ABILI (CAP. 619/04 ENT.)	2.02.01.09.000		42.482,73	previsione di competenza	0,00	0,00	0,00	0,00
	OO.PP.,MANUTENZIONI,CIMITERO, ESPROPRIAZIONI, VERDE PUBBLICO	1.2.2.02.09.99			<i>di cui già impegnato *</i>		0,00	0,00	0,00
	OO.PP.,MANUTENZIONI,CIMITERO, ESPROPRIAZIONI, VERDE PUBBLICO				<i>di cui FPV</i>	0,00	0,00	0,00	0,00
					previsione di cassa	42.482,73	42.482,73		



BILANCIO DI PREVISIONE - CAPITOLI

COMUNE DI RUVO DI PUGLIA

SPESE

Esercizio: 2020

Responsabile di Servizio OO.PP.,MANUTENZIONI,CIMITERO, ESPROPRIAZIONI, VERDE PUBBLICO									
CAPITOLO	DENOMINAZIONE	PIANO DEI CONTI FINANZIARIO	RESIDUI PRESUNTI AL TERMINE DELL'ESERCIZIO PRECEDENTE QUELLO CUI SI RIFERISCE IL BILANCIO		PREVISIONI DEFINITIVE DELL'ANNO PRECEDENTE	PREVISIONI ANNO 2020	PREVISIONI ANNO 2021	PREVISIONI ANNO 2022	
	RESPONSABILE DI SPESA	PIANO DEI CONTI ECONOMICO							
	RESPONSABILE DI SERVIZIO								
821100	RISTRUTTURAZIONE IMMOBILE DA DESTINARE A INSERIMENTO IMMIGRATI (E/60500)	2.02.01.09.000	0,00	previsione di competenza	0,00	0,00	0,00	0,00	0,00
		1.2.2.02.09.99		<i>di cui già impegnato *</i>		0,00	0,00	0,00	0,00
	OO.PP.,MANUTENZIONI,CIMITERO, ESPROPRIAZIONI, VERDE PUBBLICO			<i>di cui FPV</i>	0,00	0,00	0,00	0,00	0,00
	OO.PP.,MANUTENZIONI,CIMITERO, ESPROPRIAZIONI, VERDE PUBBLICO			previsione di cassa	0,00	0,00			
Totale Macroaggregato 202			42.482,73	previsione di competenza	0,00	0,00	0,00	0,00	0,00
				<i>di cui già impegnato *</i>		0,00	0,00	0,00	0,00
				<i>di cui FPV</i>	0,00	0,00	0,00	0,00	0,00
				previsione di cassa	42.482,73	42.482,73			
Totale Titolo 2			42.482,73	previsione di competenza	0,00	0,00	0,00	0,00	0,00
				<i>di cui già impegnato *</i>		0,00	0,00	0,00	0,00
				<i>di cui FPV</i>	0,00	0,00	0,00	0,00	0,00
				previsione di cassa	42.482,73	42.482,73			
Totale Programma 4			42.482,73	previsione di competenza	1.000,00	1.000,00	1.000,00	1.000,00	1.000,00
				<i>di cui già impegnato *</i>		0,00	0,00	0,00	0,00
				<i>di cui FPV</i>	0,00	0,00	0,00	0,00	0,00
				previsione di cassa	46.965,65	43.482,73			
Programma 9 Servizio necroscopico e cimiteriale									
Titolo 1 Spese correnti									
Macroaggregato 103 Acquisto di beni e servizi									
223010	SPESE PER MANUTENZIONE DEL CIMITERO	1.03.02.99.000	0,00	previsione di competenza	0,00	0,00	0,00	0,00	0,00
		2.1.2.01.99		<i>di cui già impegnato *</i>		0,00	0,00	0,00	0,00
	OO.PP.,MANUTENZIONI,CIMITERO, ESPROPRIAZIONI, VERDE PUBBLICO			<i>di cui FPV</i>	0,00	0,00	0,00	0,00	0,00
	OO.PP.,MANUTENZIONI,CIMITERO, ESPROPRIAZIONI, VERDE PUBBLICO			previsione di cassa	0,01	0,00			
223020	SPESE VARIE PER CIMITERO	1.03.01.02.000	0,00	previsione di competenza	0,00	0,00	0,00	0,00	0,00
		2.1.1.01.02		<i>di cui già impegnato *</i>		0,00	0,00	0,00	0,00
	OO.PP.,MANUTENZIONI,CIMITERO, ESPROPRIAZIONI, VERDE PUBBLICO			<i>di cui FPV</i>	0,00	0,00	0,00	0,00	0,00
	OO.PP.,MANUTENZIONI,CIMITERO, ESPROPRIAZIONI, VERDE PUBBLICO			previsione di cassa	0,00	0,00			



BILANCIO DI PREVISIONE - CAPITOLI

COMUNE DI RUVO DI PUGLIA

SPESE

Esercizio: 2020

Responsabile di Servizio OO.PP.,MANUTENZIONI,CIMITERO, ESPROPRIAZIONI, VERDE PUBBLICO								
CAPITOLO	DENOMINAZIONE	PIANO DEI CONTI FINANZIARIO	RESIDUI PRESUNTI AL TERMINE DELL'ESERCIZIO PRECEDENTE QUELLO CUI SI RIFERISCE IL BILANCIO		PREVISIONI DEFINITIVE DELL'ANNO PRECEDENTE	PREVISIONI ANNO 2020	PREVISIONI ANNO 2021	PREVISIONI ANNO 2022
	RESPONSABILE DI SPESA	PIANO DEI CONTI ECONOMICO						
	RESPONSABILE DI SERVIZIO							
223040	SPESE PER L'ESUMAZIONE	1.03.02.13.000	0,00	previsione di competenza	0,00	0,00	0,00	0,00
	OO.PP.,MANUTENZIONI,CIMITERO, ESPROPRIAZIONI, VERDE PUBBLICO	2.1.2.01.11		di cui già impegnato *		0,00	0,00	0,00
	OO.PP.,MANUTENZIONI,CIMITERO, ESPROPRIAZIONI, VERDE PUBBLICO			di cui FPV	0,00	0,00	0,00	0,00
				previsione di cassa	0,00	0,00		
224700	ESTERNALIZZAZIONE SERVIZI CIMITERIALI	1.03.02.15.000	106.546,87	previsione di competenza	88.000,00	88.200,00	88.200,00	88.200,00
	OO.PP.,MANUTENZIONI,CIMITERO, ESPROPRIAZIONI, VERDE PUBBLICO	2.1.2.01.13		di cui già impegnato *		0,00	0,00	0,00
	OO.PP.,MANUTENZIONI,CIMITERO, ESPROPRIAZIONI, VERDE PUBBLICO			di cui FPV	0,00	0,00	0,00	0,00
				previsione di cassa	150.458,52	194.746,87		
Totale Macroaggregato 103			106.546,87	previsione di competenza	88.000,00	88.200,00	88.200,00	88.200,00
				di cui già impegnato *		0,00	0,00	0,00
				di cui FPV	0,00	0,00	0,00	0,00
				previsione di cassa	150.458,53	194.746,87		
Totale Titolo 1			106.546,87	previsione di competenza	88.000,00	88.200,00	88.200,00	88.200,00
				di cui già impegnato *		0,00	0,00	0,00
				di cui FPV	0,00	0,00	0,00	0,00
				previsione di cassa	150.458,53	194.746,87		
Titolo 2 Spese in conto capitale								
Macroaggregato 202 Investimenti fissi lordi e acquisto di terreni								
730000	SISTEMAZIONE CIVICO CIMITERO (CAP.555 + 557 E)	2.02.01.09.000	0,00	previsione di competenza	0,00	0,00	0,00	0,00
	OO.PP.,MANUTENZIONI,CIMITERO, ESPROPRIAZIONI, VERDE PUBBLICO	1.2.2.02.09.99		di cui già impegnato *		0,00	0,00	0,00
	OO.PP.,MANUTENZIONI,CIMITERO, ESPROPRIAZIONI, VERDE PUBBLICO			di cui FPV	0,00	0,00	0,00	0,00
				previsione di cassa	0,00	0,00		
731000	COSTRUZIONE ED AMPLIAMENTO DEL CIMITERO	2.02.01.09.000	0,00	previsione di competenza	0,00	0,00	0,00	0,00
	OO.PP.,MANUTENZIONI,CIMITERO, ESPROPRIAZIONI, VERDE PUBBLICO	1.2.2.02.09.99		di cui già impegnato *		0,00	0,00	0,00
	OO.PP.,MANUTENZIONI,CIMITERO, ESPROPRIAZIONI, VERDE PUBBLICO			di cui FPV	0,00	0,00	0,00	0,00
				previsione di cassa	0,00	0,00		



BILANCIO DI PREVISIONE - CAPITOLI

COMUNE DI RUVO DI PUGLIA

SPESE

Esercizio: 2020

Responsabile di Servizio OO.PP.,MANUTENZIONI,CIMITERO, ESPROPRIAZIONI, VERDE PUBBLICO								
CAPITOLO	DENOMINAZIONE	PIANO DEI CONTI FINANZIARIO	RESIDUI PRESUNTI AL TERMINE DELL'ESERCIZIO PRECEDENTE QUELLO CUI SI RIFERISCE IL BILANCIO		PREVISIONI DEFINITIVE DELL'ANNO PRECEDENTE	PREVISIONI ANNO 2020	PREVISIONI ANNO 2021	PREVISIONI ANNO 2022
	RESPONSABILE DI SPESA	PIANO DEI CONTI ECONOMICO						
	RESPONSABILE DI SERVIZIO							
732000	COSTRUZIONE LOCULI, COLOMBARI ECC. (CAP.555 + CAP. 360 ENTR. CORR.)	2.02.01.09.000	108.678,70	previsione di competenza	202.840,74	1.924.000,00	0,00	0,00
	OO.PP.,MANUTENZIONI,CIMITERO, ESPROPRIAZIONI, VERDE PUBBLICO	1.2.2.02.09.99		<i>di cui già impegnato *</i>		0,00	0,00	0,00
	OO.PP.,MANUTENZIONI,CIMITERO, ESPROPRIAZIONI, VERDE PUBBLICO			<i>di cui FPV</i>	0,00	0,00	0,00	0,00
				previsione di cassa	249.459,72	2.032.678,70		
Totale Macroaggregato 202			108.678,70	previsione di competenza	202.840,74	1.924.000,00	0,00	0,00
				<i>di cui già impegnato *</i>		0,00	0,00	0,00
				<i>di cui FPV</i>	0,00	0,00	0,00	0,00
				previsione di cassa	249.459,72	2.032.678,70		
Totale Titolo 2			108.678,70	previsione di competenza	202.840,74	1.924.000,00	0,00	0,00
				<i>di cui già impegnato *</i>		0,00	0,00	0,00
				<i>di cui FPV</i>	0,00	0,00	0,00	0,00
				previsione di cassa	249.459,72	2.032.678,70		
Totale Programma 9			215.225,57	previsione di competenza	290.840,74	2.012.200,00	88.200,00	88.200,00
				<i>di cui già impegnato *</i>		0,00	0,00	0,00
				<i>di cui FPV</i>	0,00	0,00	0,00	0,00
				previsione di cassa	399.918,25	2.227.425,57		
Totale Missione 12			286.327,19	previsione di competenza	303.840,74	2.013.200,00	89.200,00	89.200,00
				<i>di cui già impegnato *</i>		0,00	0,00	0,00
				<i>di cui FPV</i>	0,00	0,00	0,00	0,00
				previsione di cassa	499.502,79	2.299.527,19		



BILANCIO DI PREVISIONE - CAPITOLI

COMUNE DI RUVO DI PUGLIA

SPESE

Esercizio: 2020

Responsabile di Servizio OO.PP.,MANUTENZIONI,CIMITERO, ESPROPRIAZIONI, VERDE PUBBLICO								
CAPITOLO	DENOMINAZIONE	PIANO DEI CONTI FINANZIARIO	RESIDUI PRESUNTI AL TERMINE DELL'ESERCIZIO PRECEDENTE QUELLO CUI SI RIFERISCE IL BILANCIO		PREVISIONI DEFINITIVE DELL'ANNO PRECEDENTE	PREVISIONI ANNO 2020	PREVISIONI ANNO 2021	PREVISIONI ANNO 2022
	RESPONSABILE DI SPESA	PIANO DEI CONTI ECONOMICO						
	RESPONSABILE DI SERVIZIO							

Missione 13 Tutela della salute**Programma 7 Ulteriori spese in materia sanitaria****Titolo 1 Spese correnti****Macroaggregato 103 Acquisto di beni e servizi**

273000	SPESE PER GABINETTI PUBBLICI	1.03.02.13.000	0,00	previsione di competenza	3.000,00	3.000,00	3.000,00	3.000,00
	OO.PP.,MANUTENZIONI,CIMITERO, ESPROPRIAZIONI, VERDE PUBBLICO	2.1.2.01.11		di cui già impegnato *		0,00	0,00	0,00
	OO.PP.,MANUTENZIONI,CIMITERO, ESPROPRIAZIONI, VERDE PUBBLICO			di cui FPV	0,00	0,00	0,00	0,00
				previsione di cassa	3.025,96	3.000,00		
273100	ESTERNALIZZAZIONE SERVIZIO PULIZIA BAGNI PUBBLICI	1.03.02.13.000	9.836,82	previsione di competenza	35.000,00	35.000,00	35.000,00	35.000,00
	OO.PP.,MANUTENZIONI,CIMITERO, ESPROPRIAZIONI, VERDE PUBBLICO	2.1.2.01.11		di cui già impegnato *		0,00	0,00	0,00
	OO.PP.,MANUTENZIONI,CIMITERO, ESPROPRIAZIONI, VERDE PUBBLICO			di cui FPV	0,00	0,00	0,00	0,00
				previsione di cassa	46.961,30	44.836,82		

Totale Macroaggregato 103			9.836,82	previsione di competenza	38.000,00	38.000,00	38.000,00	38.000,00
				di cui già impegnato *		0,00	0,00	0,00
				di cui FPV	0,00	0,00	0,00	0,00
				previsione di cassa	49.987,26	47.836,82		

Totale Titolo 1			9.836,82	previsione di competenza	38.000,00	38.000,00	38.000,00	38.000,00
				di cui già impegnato *		0,00	0,00	0,00
				di cui FPV	0,00	0,00	0,00	0,00
				previsione di cassa	49.987,26	47.836,82		

Titolo 2 Spese in conto capitale**Macroaggregato 202 Investimenti fissi lordi e acquisto di terreni**

678100	COSTRUZIONE CANILE COMUNALE (- CAP.600/25)	2.02.01.09.000	0,00	previsione di competenza	0,00	0,00	0,00	0,00
	OO.PP.,MANUTENZIONI,CIMITERO, ESPROPRIAZIONI, VERDE PUBBLICO	1.2.2.02.09.99		di cui già impegnato *		0,00	0,00	0,00
	OO.PP.,MANUTENZIONI,CIMITERO, ESPROPRIAZIONI, VERDE PUBBLICO			di cui FPV	0,00	0,00	0,00	0,00
				previsione di cassa	0,00	0,00		

Totale Macroaggregato 202			0,00	previsione di competenza	0,00	0,00	0,00	0,00
				di cui già impegnato *		0,00	0,00	0,00
				di cui FPV	0,00	0,00	0,00	0,00
				previsione di cassa	0,00	0,00		



BILANCIO DI PREVISIONE - CAPITOLI

COMUNE DI RUVO DI PUGLIA

SPESE

Esercizio: 2020

Responsabile di Servizio OO.PP.,MANUTENZIONI,CIMITERO, ESPROPRIAZIONI, VERDE PUBBLICO								
CAPITOLO	DENOMINAZIONE	PIANO DEI CONTI FINANZIARIO	RESIDUI PRESUNTI AL TERMINE DELL'ESERCIZIO PRECEDENTE QUELLO CUI SI RIFERISCE IL BILANCIO		PREVISIONI DEFINITIVE DELL'ANNO PRECEDENTE	PREVISIONI ANNO 2020	PREVISIONI ANNO 2021	PREVISIONI ANNO 2022
	RESPONSABILE DI SPESA	PIANO DEI CONTI ECONOMICO						
	RESPONSABILE DI SERVIZIO							
Totale Titolo 2			0,00	previsione di competenza	0,00	0,00	0,00	0,00
				<i>di cui già impegnato *</i>		0,00	0,00	0,00
				<i>di cui FPV</i>	0,00	0,00	0,00	0,00
				previsione di cassa	0,00	0,00		
Totale Programma 7			9.836,82	previsione di competenza	38.000,00	38.000,00	38.000,00	38.000,00
				<i>di cui già impegnato *</i>		0,00	0,00	0,00
				<i>di cui FPV</i>	0,00	0,00	0,00	0,00
				previsione di cassa	49.987,26	47.836,82		
Totale Missione 13			9.836,82	previsione di competenza	38.000,00	38.000,00	38.000,00	38.000,00
				<i>di cui già impegnato *</i>		0,00	0,00	0,00
				<i>di cui FPV</i>	0,00	0,00	0,00	0,00
				previsione di cassa	49.987,26	47.836,82		



BILANCIO DI PREVISIONE - CAPITOLI

COMUNE DI RUVO DI PUGLIA

SPESE

Esercizio: 2020

Responsabile di Servizio OO.PP.,MANUTENZIONI,CIMITERO, ESPROPRIAZIONI, VERDE PUBBLICO								
CAPITOLO	DENOMINAZIONE	PIANO DEI CONTI FINANZIARIO	RESIDUI PRESUNTI AL TERMINE DELL'ESERCIZIO PRECEDENTE QUELLO CUI SI RIFERISCE IL BILANCIO		PREVISIONI DEFINITIVE DELL'ANNO PRECEDENTE	PREVISIONI ANNO 2020	PREVISIONI ANNO 2021	PREVISIONI ANNO 2022
	RESPONSABILE DI SPESA	PIANO DEI CONTI ECONOMICO						
	RESPONSABILE DI SERVIZIO							

Missione 14 Sviluppo economico e competitività**Programma 2 Commercio - reti distributive - tutela dei consumatori****Titolo 1 Spese correnti****Macroaggregato 103 Acquisto di beni e servizi**

393000	SPESE PER MANTENIMENTO E FUNZIONAMENTO NUOVO MERCATO SETTIMANALE OO.PP.,MANUTENZIONI,CIMITERO, ESPROPRIAZIONI, VERDE PUBBLICO OO.PP.,MANUTENZIONI,CIMITERO, ESPROPRIAZIONI, VERDE PUBBLICO	1.03.01.02.000 2.1.1.01.02	0,00	previsione di competenza <i>di cui già impegnato *</i> <i>di cui FPV</i> previsione di cassa	0,00 0,00 0,00	0,00 0,00 0,00 0,00	0,00 0,00 0,00 0,00	0,00 0,00 0,00 0,00
--------	--	-------------------------------	------	---	--------------------------	------------------------------	------------------------------	------------------------------

Totale Macroaggregato 103

0,00	previsione di competenza <i>di cui già impegnato *</i> <i>di cui FPV</i> previsione di cassa	0,00 0,00 0,00 0,00	0,00 0,00 0,00 0,00	0,00 0,00 0,00 0,00
------	---	------------------------------	------------------------------	------------------------------

Totale Titolo 1

0,00	previsione di competenza <i>di cui già impegnato *</i> <i>di cui FPV</i> previsione di cassa	0,00 0,00 0,00 0,00	0,00 0,00 0,00 0,00	0,00 0,00 0,00 0,00
------	---	------------------------------	------------------------------	------------------------------

Titolo 2 Spese in conto capitale**Macroaggregato 202 Investimenti fissi lordi e acquisto di terreni**

805000	RIQUALIFICAZIONE CONVENTO CAPPUCCINI FINANZIATO DA CONTRIBUTO MIBACT (CAP. 585 ENTR.) OO.PP.,MANUTENZIONI,CIMITERO, ESPROPRIAZIONI, VERDE PUBBLICO OO.PP.,MANUTENZIONI,CIMITERO, ESPROPRIAZIONI, VERDE PUBBLICO	2.02.01.09.000 1.2.2.02.09.99	0,00	previsione di competenza <i>di cui già impegnato *</i> <i>di cui FPV</i> previsione di cassa	0,00 0,00 0,00	0,00 0,00 0,00 0,00	2.500.000,00 0,00 0,00 0,00	0,00 0,00 0,00 0,00
--------	---	----------------------------------	------	---	--------------------------	------------------------------	--------------------------------------	------------------------------

805500	RISTRUTTURAZIONE E COMPLETAMENTO CAPPUCCINI OO.PP.,MANUTENZIONI,CIMITERO, ESPROPRIAZIONI, VERDE PUBBLICO OO.PP.,MANUTENZIONI,CIMITERO, ESPROPRIAZIONI, VERDE PUBBLICO	2.02.01.09.000 1.2.2.02.09.99	0,00	previsione di competenza <i>di cui già impegnato *</i> <i>di cui FPV</i> previsione di cassa	0,00 0,00 0,00	0,00 0,00 0,00 0,00	0,00 0,00 0,00 0,00	0,00 0,00 0,00 0,00
--------	---	----------------------------------	------	---	--------------------------	------------------------------	------------------------------	------------------------------



BILANCIO DI PREVISIONE - CAPITOLI

COMUNE DI RUVO DI PUGLIA

SPESE

Esercizio: 2020

Responsabile di Servizio OO.PP.,MANUTENZIONI,CIMITERO, ESPROPRIAZIONI, VERDE PUBBLICO									
CAPITOLO	DENOMINAZIONE	PIANO DEI CONTI FINANZIARIO	RESIDUI PRESUNTI AL TERMINE DELL'ESERCIZIO PRECEDENTE QUELLO CUI SI RIFERISCE IL BILANCIO		PREVISIONI DEFINITIVE DELL'ANNO PRECEDENTE	PREVISIONI ANNO 2020	PREVISIONI ANNO 2021	PREVISIONI ANNO 2022	
	RESPONSABILE DI SPESA	PIANO DEI CONTI ECONOMICO							
	RESPONSABILE DI SERVIZIO								
807000	COSTRUZIONE CENTRO SOCIALE POLIVALENTE 1,2 E 3 LOTTO OO.PP.,MANUTENZIONI,CIMITERO, ESPROPRIAZIONI, VERDE PUBBLICO OO.PP.,MANUTENZIONI,CIMITERO, ESPROPRIAZIONI, VERDE PUBBLICO	2.02.01.09.000 1.2.2.02.09.99	0,00	previsione di competenza <i>di cui già impegnato *</i> <i>di cui FPV</i> previsione di cassa	0,00 0,00 0,00	0,00 0,00 0,00 0,00	0,00 0,00 0,00 0,00	0,00 0,00 0,00 0,00	0,00 0,00 0,00 0,00
809000	RISTRUTTURAZIONE OSPEDALE CIVILE - RUVO OO.PP.,MANUTENZIONI,CIMITERO, ESPROPRIAZIONI, VERDE PUBBLICO OO.PP.,MANUTENZIONI,CIMITERO, ESPROPRIAZIONI, VERDE PUBBLICO	2.02.01.09.000 1.2.2.02.09.99	0,00	previsione di competenza <i>di cui già impegnato *</i> <i>di cui FPV</i> previsione di cassa	0,00 0,00 0,00	0,00 0,00 0,00 0,00	0,00 0,00 0,00 0,00	0,00 0,00 0,00 0,00	0,00 0,00 0,00 0,00
820000	RISTRUTTURAZIONE CHIESA SAN MICHELE ARCANGELO OO.PP.,MANUTENZIONI,CIMITERO, ESPROPRIAZIONI, VERDE PUBBLICO OO.PP.,MANUTENZIONI,CIMITERO, ESPROPRIAZIONI, VERDE PUBBLICO	2.02.01.09.000 1.2.2.02.09.99	0,00	previsione di competenza <i>di cui già impegnato *</i> <i>di cui FPV</i> previsione di cassa	0,00 0,00 0,00	0,00 0,00 0,00 0,00	0,00 0,00 0,00 0,00	0,00 0,00 0,00 0,00	0,00 0,00 0,00 0,00
821000	CONTRATTO DI QUARTIERE II: REALIZZAZIONE CENTRO SOCIALE (671/25 E) OO.PP.,MANUTENZIONI,CIMITERO, ESPROPRIAZIONI, VERDE PUBBLICO OO.PP.,MANUTENZIONI,CIMITERO, ESPROPRIAZIONI, VERDE PUBBLICO	2.02.01.09.000 1.2.2.02.09.99	0,00	previsione di competenza <i>di cui già impegnato *</i> <i>di cui FPV</i> previsione di cassa	0,00 0,00 0,00	0,00 0,00 0,00 0,00	0,00 0,00 0,00 0,00	0,00 0,00 0,00 0,00	0,00 0,00 0,00 0,00
874000	PIANO DI RECUPERO MERCATO ITTICO OO.PP.,MANUTENZIONI,CIMITERO, ESPROPRIAZIONI, VERDE PUBBLICO OO.PP.,MANUTENZIONI,CIMITERO, ESPROPRIAZIONI, VERDE PUBBLICO	2.02.01.09.000 1.2.2.02.09.99	0,00	previsione di competenza <i>di cui già impegnato *</i> <i>di cui FPV</i> previsione di cassa	0,00 0,00 0,00	0,00 0,00 0,00 0,00	0,00 0,00 0,00 0,00	0,00 0,00 0,00 0,00	0,00 0,00 0,00 0,00
874100	SISTEMAZIONE AREA MERCATALE (CAP. 619/E) OO.PP.,MANUTENZIONI,CIMITERO, ESPROPRIAZIONI, VERDE PUBBLICO OO.PP.,MANUTENZIONI,CIMITERO, ESPROPRIAZIONI, VERDE PUBBLICO	2.02.01.09.000 1.2.2.02.09.99	0,00	previsione di competenza <i>di cui già impegnato *</i> <i>di cui FPV</i> previsione di cassa	0,00 0,00 0,00	0,00 0,00 0,00 0,00	0,00 0,00 0,00 0,00	0,00 0,00 0,00 0,00	0,00 0,00 0,00 0,00



BILANCIO DI PREVISIONE - CAPITOLI

COMUNE DI RUVO DI PUGLIA

SPESE

Esercizio: 2020

Responsabile di Servizio OO.PP.,MANUTENZIONI,CIMITERO, ESPROPRIAZIONI, VERDE PUBBLICO									
CAPITOLO	DENOMINAZIONE	PIANO DEI CONTI FINANZIARIO	RESIDUI PRESUNTI AL TERMINE DELL'ESERCIZIO PRECEDENTE QUELLO CUI SI RIFERISCE IL BILANCIO		PREVISIONI DEFINITIVE DELL'ANNO PRECEDENTE	PREVISIONI ANNO 2020	PREVISIONI ANNO 2021	PREVISIONI ANNO 2022	
	RESPONSABILE DI SPESA	PIANO DEI CONTI ECONOMICO							
	RESPONSABILE DI SERVIZIO								
Totale Macroaggregato 202				0,00	previsione di competenza	0,00	0,00	2.500.000,00	0,00
					<i>di cui già impegnato *</i>		0,00	0,00	0,00
					<i>di cui FPV</i>	0,00	0,00	0,00	0,00
					previsione di cassa	0,00	0,00		
Totale Titolo 2				0,00	previsione di competenza	0,00	0,00	2.500.000,00	0,00
					<i>di cui già impegnato *</i>		0,00	0,00	0,00
					<i>di cui FPV</i>	0,00	0,00	0,00	0,00
					previsione di cassa	0,00	0,00		
Totale Programma 2				0,00	previsione di competenza	0,00	0,00	2.500.000,00	0,00
					<i>di cui già impegnato *</i>		0,00	0,00	0,00
					<i>di cui FPV</i>	0,00	0,00	0,00	0,00
					previsione di cassa	0,00	0,00		
Programma 4 Reti e altri servizi di pubblica utilità									
Titolo 2 Spese in conto capitale									
Macroaggregato 202 Investimenti fissi lordi e acquisto di terreni									
882000	RISTRUTTURAZIONE MATTATOIO COMUNALE	2.02.01.09.000	0,00	previsione di competenza	0,00	0,00	0,00	0,00	
	OO.PP.,MANUTENZIONI,CIMITERO, ESPROPRIAZIONI, VERDE PUBBLICO	1.2.2.02.09.99		<i>di cui già impegnato *</i>		0,00	0,00	0,00	
	OO.PP.,MANUTENZIONI,CIMITERO, ESPROPRIAZIONI, VERDE PUBBLICO			<i>di cui FPV</i>	0,00	0,00	0,00	0,00	
				previsione di cassa	0,00	0,00			
Totale Macroaggregato 202				0,00	previsione di competenza	0,00	0,00	0,00	0,00
					<i>di cui già impegnato *</i>		0,00	0,00	0,00
					<i>di cui FPV</i>	0,00	0,00	0,00	0,00
					previsione di cassa	0,00	0,00		
Totale Titolo 2				0,00	previsione di competenza	0,00	0,00	0,00	0,00
					<i>di cui già impegnato *</i>		0,00	0,00	0,00
					<i>di cui FPV</i>	0,00	0,00	0,00	0,00
					previsione di cassa	0,00	0,00		
Totale Programma 4				0,00	previsione di competenza	0,00	0,00	0,00	0,00
					<i>di cui già impegnato *</i>		0,00	0,00	0,00
					<i>di cui FPV</i>	0,00	0,00	0,00	0,00
					previsione di cassa	0,00	0,00		



BILANCIO DI PREVISIONE - CAPITOLI

COMUNE DI RUVO DI PUGLIA

SPESE

Esercizio: 2020

Responsabile di Servizio OO.PP.,MANUTENZIONI,CIMITERO, ESPROPRIAZIONI, VERDE PUBBLICO

CAPITOLO	DENOMINAZIONE	PIANO DEI CONTI FINANZIARIO	RESIDUI PRESUNTI AL TERMINE DELL'ESERCIZIO PRECEDENTE QUELLO CUI SI RIFERISCE IL BILANCIO		PREVISIONI DEFINITIVE DELL'ANNO PRECEDENTE	PREVISIONI ANNO 2020	PREVISIONI ANNO 2021	PREVISIONI ANNO 2022
	RESPONSABILE DI SPESA	PIANO DEI CONTI ECONOMICO						
	RESPONSABILE DI SERVIZIO							
Totale Missione 14			0,00	previsione di competenza	0,00	0,00	2.500.000,00	0,00
				<i>di cui già impegnato *</i>		0,00	0,00	0,00
				<i>di cui FPV</i>	0,00	0,00	0,00	0,00
				previsione di cassa	0,00	0,00		



BILANCIO DI PREVISIONE - CAPITOLI

COMUNE DI RUVO DI PUGLIA

SPESE

Esercizio: 2020

Responsabile di Servizio OO.PP.,MANUTENZIONI,CIMITERO, ESPROPRIAZIONI, VERDE PUBBLICO									
CAPITOLO	DENOMINAZIONE		PIANO DEI CONTI FINANZIARIO	RESIDUI PRESUNTI AL TERMINE DELL'ESERCIZIO PRECEDENTE QUELLO CUI SI RIFERISCE IL BILANCIO		PREVISIONI DEFINITIVE DELL'ANNO PRECEDENTE	PREVISIONI ANNO 2020	PREVISIONI ANNO 2021	PREVISIONI ANNO 2022
	RESPONSABILE DI SPESA								
	RESPONSABILE DI SERVIZIO								
Missione 16 Agricoltura, politiche agroalimentari e pesca									
Programma 1 Sviluppo del settore agricolo e del sistema agroalimentare									
Titolo 1 Spese correnti									
Macroaggregato 103 Acquisto di beni e servizi									
448600	SPESE PER PREVENZIONE INCENDI BOSCHIVI	1.03.02.99.000	0,00	previsione di competenza	5.000,00	5.000,00	5.000,00	5.000,00	
	OO.PP.,MANUTENZIONI,CIMITERO, ESPROPRIAZIONI, VERDE PUBBLICO	2.1.2.01.99		di cui già impegnato *		0,00	0,00	0,00	
	OO.PP.,MANUTENZIONI,CIMITERO, ESPROPRIAZIONI, VERDE PUBBLICO			di cui FPV	0,00	0,00	0,00	0,00	
				previsione di cassa	5.000,00	5.000,00			
Totale Macroaggregato 103			0,00	previsione di competenza	5.000,00	5.000,00	5.000,00	5.000,00	
				di cui già impegnato *		0,00	0,00	0,00	
				di cui FPV	0,00	0,00	0,00	0,00	
				previsione di cassa	5.000,00	5.000,00			
Totale Titolo 1			0,00	previsione di competenza	5.000,00	5.000,00	5.000,00	5.000,00	
				di cui già impegnato *		0,00	0,00	0,00	
				di cui FPV	0,00	0,00	0,00	0,00	
				previsione di cassa	5.000,00	5.000,00			
Totale Programma 1			0,00	previsione di competenza	5.000,00	5.000,00	5.000,00	5.000,00	
				di cui già impegnato *		0,00	0,00	0,00	
				di cui FPV	0,00	0,00	0,00	0,00	
				previsione di cassa	5.000,00	5.000,00			
Totale Missione 16			0,00	previsione di competenza	5.000,00	5.000,00	5.000,00	5.000,00	
				di cui già impegnato *		0,00	0,00	0,00	
				di cui FPV	0,00	0,00	0,00	0,00	
				previsione di cassa	5.000,00	5.000,00			
Totale Responsabile di Servizio			10.453.311,81	previsione di competenza	41.468.248,72	37.503.350,36	8.627.586,59	1.683.800,00	
				di cui già impegnato *		3.837.739,69	0,00	0,00	
				di cui FPV	0,00	0,00	0,00	0,00	
				previsione di cassa	49.823.470,27	44.118.922,48			



BILANCIO DI PREVISIONE - CAPITOLI

COMUNE DI RUVO DI PUGLIA

SPESE

Esercizio: 2020

Responsabile di Servizio OO.PP.,MANUTENZIONI,CIMITERO, ESPROPRIAZIONI, VERDE PUBBLICO								
CAPITOLO	DENOMINAZIONE	PIANO DEI CONTI FINANZIARIO	RESIDUI PRESUNTI AL TERMINE DELL'ESERCIZIO PRECEDENTE QUELLO CUI SI RIFERISCE IL BILANCIO		PREVISIONI DEFINITIVE DELL'ANNO PRECEDENTE	PREVISIONI ANNO 2020	PREVISIONI ANNO 2021	PREVISIONI ANNO 2022
	RESPONSABILE DI SPESA	PIANO DEI CONTI ECONOMICO						
	RESPONSABILE DI SERVIZIO							
				Disavanzo di amm.	170.000,00	170.000,00	170.000,00	170.000,00
Totale Generale delle Spese			10.453.311,81	previsione di competenza	41.638.248,72	37.673.350,36	8.797.586,59	1.853.800,00
				<i>di cui già impegnato *</i>		3.837.739,69	0,00	0,00
				<i>di cui FPV</i>	0,00	0,00	0,00	0,00
				previsione di cassa	49.823.470,27	44.118.922,48		



BILANCIO DI PREVISIONE - CAPITOLI

COMUNE DI RUVO DI PUGLIA

ENTRATE

Esercizio: 2020

TITOLO TIPOLOGIA	DENOMINAZIONE	RESIDUI PRESUNTI AL TERMINE DELL'ESERCIZIO PRECEDENTE QUELLO CUI SI RIFERISCE IL BILANCIO		PREVISIONI DEFINITIVE DELL'ANNO PRECEDENTE QUELLO CUI SI RIFERISCE IL BILANCIO	PREVISIONI ANNO	PREVISIONI ANNO	PREVISIONI ANNO
					2020	2021	2022
	Fondo pluriennale vincolato per spese correnti		previsione di competenza	1.151.914,31	382.292,12	0,00	0,00
	Fondo pluriennale vincolato per spese in conto capitale		previsione di competenza	5.241.843,62	1.931.246,80	0,00	0,00
	Utilizzo avanzo di Amministrazione		previsione di competenza	0,00	0,00	0,00	0,00
	- di cui avanzo utilizzato anticipatamente		previsione di competenza	0,00	0,00		
	- di cui Utilizzo Fondo anticipazioni di liquidità		previsione di competenza	0,00	0,00		
	Fondo di Cassa all'1/1/2020		previsione di cassa	6.130.958,41	6.248.938,84		



BILANCIO DI PREVISIONE - CAPITOLI

COMUNE DI RUVO DI PUGLIA

ENTRATE

Esercizio: 2020

Responsabile di Servizio ESPROPRI, AMBIENTE, PAESAGGIO								
CAPITOLO	DENOMINAZIONE	PIANO DEI CONTI FINANZIARIO	RESIDUI PRESUNTI AL TERMINE DELL'ESERCIZIO PRECEDENTE QUELLO CUI SI RIFERISCE IL BILANCIO		PREVISIONI DEFINITIVE DELL'ANNO PRECEDENTE			
	RESPONSABILE DI ENTRATA	PIANO DEI CONTI ECONOMICO				PREVISIONI ANNO 2020	PREVISIONI ANNO 2021	PREVISIONI ANNO 2022
	RESPONSABILE DI SERVIZIO							
Titolo 4 Entrate in conto capitale								
Tipologia 400 Entrate da alienazione di beni materiali e immateriali								
Categoria 1 Alienazione di beni materiali								
55000	ALIENAZIONE DI AREE E CONCESSIONE DI DIRITTI PATRIMONIALI ZONA P.I.P. (CAP. 5440) <i>ESPROPRI, AMBIENTE, PAESAGGIO</i> <i>ESPROPRI, AMBIENTE, PAESAGGIO</i>	4.04.01.08.000 1.2.2.02.09.99	260.513,26	previsione di competenza previsione di cassa	0,00 270.306,10	0,00 260.513,26	0,00	0,00
55300	PROGETTAZIONE COMPARTI ED ACQUISIZIONE AREE EDILIZIA RESIDENZIALE (6750) <i>ESPROPRI, AMBIENTE, PAESAGGIO</i> <i>ESPROPRI, AMBIENTE, PAESAGGIO</i>	4.04.01.08.000 1.2.2.02.09.99	10.894.770,89	previsione di competenza previsione di cassa	0,00 11.945.675,54	0,00 5.000.000,00	0,00	0,00
56100	PROVENTI PER CONCESSIONE DI AREE PER L'EDILIZIA ECONOMICA E POPOLARE (6700) <i>ESPROPRI, AMBIENTE, PAESAGGIO</i> <i>ESPROPRI, AMBIENTE, PAESAGGIO</i>	4.04.01.08.000 1.2.2.02.09.99	17.042,90	previsione di competenza previsione di cassa	0,00 233.436,96	0,00 17.042,90	0,00	0,00
Totale Categoria 1			11.172.327,05	previsione di competenza previsione di cassa	0,00 12.449.418,60	0,00 5.277.556,16	0,00	0,00
Totale Tipologia 400			11.172.327,05	previsione di competenza previsione di cassa	0,00 12.449.418,60	0,00 5.277.556,16	0,00	0,00
Totale Titolo 4			11.172.327,05	previsione di competenza previsione di cassa	0,00 12.449.418,60	0,00 5.277.556,16	0,00	0,00
Totale Responsabile di Servizio			11.172.327,05	previsione di competenza previsione di cassa	0,00 12.449.418,60	0,00 5.277.556,16	0,00	0,00



BILANCIO DI PREVISIONE - CAPITOLI

COMUNE DI RUVO DI PUGLIA

ENTRATE

Esercizio: 2020

Responsabile di Servizio ESPROPRI, AMBIENTE, PAESAGGIO								
CAPITOLO	DENOMINAZIONE	PIANO DEI CONTI FINANZIARIO	RESIDUI PRESUNTI AL TERMINE DELL'ESERCIZIO PRECEDENTE QUELLO CUI SI RIFERISCE IL BILANCIO		PREVISIONI DEFINITIVE DELL'ANNO PRECEDENTE			
	RESPONSABILE DI ENTRATA	PIANO DEI CONTI ECONOMICO				PREVISIONI ANNO 2020	PREVISIONI ANNO 2021	PREVISIONI ANNO 2022
	RESPONSABILE DI SERVIZIO							
Totale Titoli			11.172.327,05	previsione di competenza	0,00	0,00	0,00	0,00
				previsione di cassa	12.449.418,60	5.277.556,16		
				Avanzo di amministrazione	0,00	0,00	0,00	0,00
				Fondo pluriennale vincolato	6.393.757,93	2.313.538,92	0,00	0,00
Totale Generale delle Entrate			11.172.327,05	previsione di competenza	6.393.757,93	2.313.538,92	0,00	0,00
				previsione di cassa	12.449.418,60	5.277.556,16		



BILANCIO DI PREVISIONE - CAPITOLI

COMUNE DI RUVO DI PUGLIA

SPESE

Esercizio: 2020

Responsabile di Servizio ESPROPRI, AMBIENTE, PAESAGGIO								
CAPITOLO	DENOMINAZIONE	PIANO DEI CONTI FINANZIARIO	RESIDUI PRESUNTI AL TERMINE DELL'ESERCIZIO PRECEDENTE QUELLO CUI SI RIFERISCE IL BILANCIO		PREVISIONI DEFINITIVE DELL'ANNO PRECEDENTE	PREVISIONI ANNO 2020	PREVISIONI ANNO 2021	PREVISIONI ANNO 2022
	RESPONSABILE DI SPESA	PIANO DEI CONTI ECONOMICO						
	RESPONSABILE DI SERVIZIO							
DISAVANZO DI AMMINISTRAZIONE						170.000,00		
Missione 1 Servizi istituzionali, generali e di gestione								
Programma 5 Gestione dei beni demaniali e patrimoniali								
Titolo 2 Spese in conto capitale								
Macroaggregato 202 Investimenti fissi lordi e acquisto di terreni								
544000	ACQUISTO AREE ED ESECUZIONE OO.PP. ZONA P.I.P. (CAP. 550)	2.02.02.01.000	0,00	previsione di competenza	0,00	0,00	0,00	0,00
	ESPROPRI, AMBIENTE, PAESAGGIO	1.2.2.01.03.01		di cui già impegnato *		0,00	0,00	0,00
	ESPROPRI, AMBIENTE, PAESAGGIO			di cui FPV	0,00	0,00	0,00	0,00
				previsione di cassa	0,00	0,00		
Totale Macroaggregato 202			0,00	previsione di competenza	0,00	0,00	0,00	0,00
				di cui già impegnato *		0,00	0,00	0,00
				di cui FPV	0,00	0,00	0,00	0,00
				previsione di cassa	0,00	0,00		
Totale Titolo 2			0,00	previsione di competenza	0,00	0,00	0,00	0,00
				di cui già impegnato *		0,00	0,00	0,00
				di cui FPV	0,00	0,00	0,00	0,00
				previsione di cassa	0,00	0,00		
Totale Programma 5			0,00	previsione di competenza	0,00	0,00	0,00	0,00
				di cui già impegnato *		0,00	0,00	0,00
				di cui FPV	0,00	0,00	0,00	0,00
				previsione di cassa	0,00	0,00		
Programma 6 Ufficio tecnico								
Titolo 1 Spese correnti								
Macroaggregato 101 Redditi da lavoro dipendente								
57026	COMPENSO PER ISTRUTTORIA PRATICHE IMPROCEDIBILI DA CONDONO (CAP. 521/E)	1.01.01.01.000	0,00	previsione di competenza	0,00	0,00	0,00	0,00
	ESPROPRI, AMBIENTE, PAESAGGIO	2.1.4.01.01		di cui già impegnato *		0,00	0,00	0,00
	ESPROPRI, AMBIENTE, PAESAGGIO			di cui FPV	0,00	0,00	0,00	0,00
				previsione di cassa	0,00	0,00		



BILANCIO DI PREVISIONE - CAPITOLI

COMUNE DI RUVO DI PUGLIA

SPESE

Esercizio: 2020

Responsabile di Servizio ESPROPRI, AMBIENTE, PAESAGGIO								
CAPITOLO	DENOMINAZIONE	PIANO DEI CONTI FINANZIARIO	RESIDUI PRESUNTI AL TERMINE DELL'ESERCIZIO PRECEDENTE QUELLO CUI SI RIFERISCE IL BILANCIO		PREVISIONI DEFINITIVE DELL'ANNO PRECEDENTE	PREVISIONI ANNO 2020	PREVISIONI ANNO 2021	PREVISIONI ANNO 2022
	RESPONSABILE DI SPESA							
	RESPONSABILE DI SERVIZIO	PIANO DEI CONTI ECONOMICO						
Totale Macroaggregato 101			0,00	previsione di competenza <i>di cui già impegnato *</i> <i>di cui FPV</i> previsione di cassa	0,00	0,00 0,00 0,00 0,00	0,00 0,00 0,00 0,00	0,00 0,00 0,00 0,00
Macroaggregato 103 Acquisto di beni e servizi								
57030	SPESE PER CONSULENZE ESTERNE (URBANISTICA ED EDILIZIA) <i>ESPROPRI, AMBIENTE, PAESAGGIO</i> <i>ESPROPRI, AMBIENTE, PAESAGGIO</i>	1.03.02.10.000 2.1.2.01.08	0,00	previsione di competenza <i>di cui già impegnato *</i> <i>di cui FPV</i> previsione di cassa	0,00	0,00 0,00 0,00 0,00	0,00 0,00 0,00 0,00	0,00 0,00 0,00 0,00
57035	SPESE X PROCEDURE DI ATTUAZIONE STRUMENTI URBANISTICI <i>ESPROPRI, AMBIENTE, PAESAGGIO</i> <i>ESPROPRI, AMBIENTE, PAESAGGIO</i>	1.03.02.99.000 2.1.2.01.99	0,00	previsione di competenza <i>di cui già impegnato *</i> <i>di cui FPV</i> previsione di cassa	0,00	0,00 0,00 0,00 0,00	0,00 0,00 0,00 0,00	0,00 0,00 0,00 0,00
Totale Macroaggregato 103			0,00	previsione di competenza <i>di cui già impegnato *</i> <i>di cui FPV</i> previsione di cassa	0,00	0,00 0,00 0,00 0,00	0,00 0,00 0,00 0,00	0,00 0,00 0,00 0,00
Totale Titolo 1			0,00	previsione di competenza <i>di cui già impegnato *</i> <i>di cui FPV</i> previsione di cassa	0,00	0,00 0,00 0,00 0,00	0,00 0,00 0,00 0,00	0,00 0,00 0,00 0,00
Totale Programma 6			0,00	previsione di competenza <i>di cui già impegnato *</i> <i>di cui FPV</i> previsione di cassa	0,00	0,00 0,00 0,00 0,00	0,00 0,00 0,00 0,00	0,00 0,00 0,00 0,00
Totale Missione 1			0,00	previsione di competenza <i>di cui già impegnato *</i> <i>di cui FPV</i> previsione di cassa	0,00	0,00 0,00 0,00 0,00	0,00 0,00 0,00 0,00	0,00 0,00 0,00 0,00



BILANCIO DI PREVISIONE - CAPITOLI

COMUNE DI RUVO DI PUGLIA

SPESE

Esercizio: 2020

Responsabile di Servizio ESPROPRI, AMBIENTE, PAESAGGIO									
CAPITOLO	DENOMINAZIONE		PIANO DEI CONTI FINANZIARIO	RESIDUI PRESUNTI AL TERMINE DELL'ESERCIZIO PRECEDENTE QUELLO CUI SI RIFERISCE IL BILANCIO		PREVISIONI DEFINITIVE DELL'ANNO PRECEDENTE	PREVISIONI ANNO 2020	PREVISIONI ANNO 2021	PREVISIONI ANNO 2022
	RESPONSABILE DI SPESA								
	RESPONSABILE DI SERVIZIO								
Missione 8 Assetto del territorio ed edilizia abitativa									
Programma 1 Urbanistica e assetto del territorio									
Titolo 1 Spese correnti									
Macroaggregato 103 Acquisto di beni e servizi									
179300	SPESE X COMPLETAMENTO PUG		1.03.02.99.000	5.840,00	previsione di competenza	5.000,00	25.000,00	5.000,00	0,00
	ESPROPRI, AMBIENTE, PAESAGGIO		2.1.2.01.99		di cui già impegnato *		0,00	0,00	0,00
	ESPROPRI, AMBIENTE, PAESAGGIO				di cui FPV	0,00	0,00	0,00	0,00
					previsione di cassa	10.840,00	30.840,00		
Totale Macroaggregato 103				5.840,00	previsione di competenza	5.000,00	25.000,00	5.000,00	0,00
					di cui già impegnato *		0,00	0,00	0,00
					di cui FPV	0,00	0,00	0,00	0,00
					previsione di cassa	10.840,00	30.840,00		
Totale Titolo 1				5.840,00	previsione di competenza	5.000,00	25.000,00	5.000,00	0,00
					di cui già impegnato *		0,00	0,00	0,00
					di cui FPV	0,00	0,00	0,00	0,00
					previsione di cassa	10.840,00	30.840,00		
Titolo 2 Spese in conto capitale									
Macroaggregato 205 Altre spese in conto capitale									
678500	RIPIANO DEBITI FUORI BILANCIO (CAP. 669 + A.A.)		2.05.99.99.000	7.097,49	previsione di competenza	0,00	0,00	0,00	0,00
	ESPROPRI, AMBIENTE, PAESAGGIO		5.1.9.01.01		di cui già impegnato *		0,00	0,00	0,00
	ESPROPRI, AMBIENTE, PAESAGGIO				di cui FPV	0,00	0,00	0,00	0,00
					previsione di cassa	97,80	7.097,49		
Totale Macroaggregato 205				7.097,49	previsione di competenza	0,00	0,00	0,00	0,00
					di cui già impegnato *		0,00	0,00	0,00
					di cui FPV	0,00	0,00	0,00	0,00
					previsione di cassa	97,80	7.097,49		
Totale Titolo 2				7.097,49	previsione di competenza	0,00	0,00	0,00	0,00
					di cui già impegnato *		0,00	0,00	0,00
					di cui FPV	0,00	0,00	0,00	0,00
					previsione di cassa	97,80	7.097,49		



BILANCIO DI PREVISIONE - CAPITOLI

COMUNE DI RUVO DI PUGLIA

SPESE

Esercizio: 2020

Responsabile di Servizio ESPROPRI, AMBIENTE, PAESAGGIO									
CAPITOLO	DENOMINAZIONE		PIANO DEI CONTI FINANZIARIO	RESIDUI PRESUNTI AL TERMINE DELL'ESERCIZIO PRECEDENTE QUELLO CUI SI RIFERISCE IL BILANCIO		PREVISIONI DEFINITIVE DELL'ANNO PRECEDENTE	PREVISIONI ANNO 2020	PREVISIONI ANNO 2021	PREVISIONI ANNO 2022
	RESPONSABILE DI SPESA								
	RESPONSABILE DI SERVIZIO								
Totale Programma 1				12.937,49	previsione di competenza	5.000,00	25.000,00	5.000,00	0,00
					<i>di cui già impegnato *</i>		0,00	0,00	0,00
					<i>di cui FPV</i>	0,00	0,00	0,00	0,00
					previsione di cassa	10.937,80	37.937,49		
Programma 2 Edilizia residenziale pubblica e locale e piani di edilizia economico-popolare									
Titolo 1 Spese correnti									
Macroaggregato 103 Acquisto di beni e servizi									
179400	SPESE PER PARTECIPAZIONE A COMPARTI I e K	1.03.02.13.000		20.000,00	previsione di competenza	0,00	0,00	0,00	0,00
	<i>ESPROPRI, AMBIENTE, PAESAGGIO</i>	2.1.2.01.11			<i>di cui già impegnato *</i>		0,00	0,00	0,00
	<i>ESPROPRI, AMBIENTE, PAESAGGIO</i>				<i>di cui FPV</i>	0,00	0,00	0,00	0,00
					previsione di cassa	20.000,00	20.000,00		
Totale Macroaggregato 103				20.000,00	previsione di competenza	0,00	0,00	0,00	0,00
					<i>di cui già impegnato *</i>		0,00	0,00	0,00
					<i>di cui FPV</i>	0,00	0,00	0,00	0,00
					previsione di cassa	20.000,00	20.000,00		
Totale Titolo 1				20.000,00	previsione di competenza	0,00	0,00	0,00	0,00
					<i>di cui già impegnato *</i>		0,00	0,00	0,00
					<i>di cui FPV</i>	0,00	0,00	0,00	0,00
					previsione di cassa	20.000,00	20.000,00		
Titolo 2 Spese in conto capitale									
Macroaggregato 202 Investimenti fissi lordi e acquisto di terreni									
670000	ACQUISIZIONE AREE PER EDILIZIA ECONOMICA E POPOLARE ZONA 167 E 865 (CAP. 561)	2.02.01.09.000		1.391,56	previsione di competenza	0,00	0,00	0,00	0,00
	<i>ESPROPRI, AMBIENTE, PAESAGGIO</i>	1.2.2.02.09.99			<i>di cui già impegnato *</i>		0,00	0,00	0,00
	<i>ESPROPRI, AMBIENTE, PAESAGGIO</i>				<i>di cui FPV</i>	0,00	0,00	0,00	0,00
					previsione di cassa	1.391,56	1.391,56		
674000	PAGAMENTO INDENNIITA' DI ESPROPRIO ZONA 167 E 865	2.02.01.09.000		0,00	previsione di competenza	0,00	0,00	0,00	0,00
	<i>ESPROPRI, AMBIENTE, PAESAGGIO</i>	1.2.2.02.09.99			<i>di cui già impegnato *</i>		0,00	0,00	0,00
	<i>ESPROPRI, AMBIENTE, PAESAGGIO</i>				<i>di cui FPV</i>	0,00	0,00	0,00	0,00
					previsione di cassa	0,00	0,00		



BILANCIO DI PREVISIONE - CAPITOLI

COMUNE DI RUVO DI PUGLIA

SPESE

Esercizio: 2020

Responsabile di Servizio ESPROPRI, AMBIENTE, PAESAGGIO								
CAPITOLO	DENOMINAZIONE	PIANO DEI CONTI FINANZIARIO	RESIDUI PRESUNTI AL TERMINE DELL'ESERCIZIO PRECEDENTE QUELLO CUI SI RIFERISCE IL BILANCIO		PREVISIONI DEFINITIVE DELL'ANNO PRECEDENTE	PREVISIONI ANNO 2020	PREVISIONI ANNO 2021	PREVISIONI ANNO 2022
	RESPONSABILE DI SPESA							
	RESPONSABILE DI SERVIZIO	PIANO DEI CONTI ECONOMICO						
675000	PROGETTAZIONE COMPARTI ED ACQUISIZIONE AREE EDILIZIA RESIDENZIALE (CAP. 553-587) ESPROPRI, AMBIENTE, PAESAGGIO	2.02.01.09.000 1.2.2.02.09.99	1.429.936,05	previsione di competenza <i>di cui già impegnato *</i> <i>di cui FPV</i>	0,00 0,00	0,00 0,00	0,00 0,00	0,00 0,00
	ESPROPRI, AMBIENTE, PAESAGGIO			previsione di cassa	2.072.163,60	1.429.936,05		
678501	RIPIANO DEBITI FUORI BILANCIO (FINANZIATO DA MUTUO - cap. 669/00) ESPROPRI, AMBIENTE, PAESAGGIO	2.02.02.01.000 1.2.2.01.03.01	703,40	previsione di competenza <i>di cui già impegnato *</i> <i>di cui FPV</i>	0,00 0,00	0,00 0,00	0,00 0,00	0,00 0,00
	ESPROPRI, AMBIENTE, PAESAGGIO			previsione di cassa	12.500,59	703,40		
Totale Macroaggregato 202			1.432.031,01	previsione di competenza <i>di cui già impegnato *</i> <i>di cui FPV</i>	0,00 0,00	0,00 0,00	0,00 0,00	0,00 0,00
				previsione di cassa	2.086.055,75	1.432.031,01		
Totale Titolo 2			1.432.031,01	previsione di competenza <i>di cui già impegnato *</i> <i>di cui FPV</i>	0,00 0,00	0,00 0,00	0,00 0,00	0,00 0,00
				previsione di cassa	2.086.055,75	1.432.031,01		
Totale Programma 2			1.452.031,01	previsione di competenza <i>di cui già impegnato *</i> <i>di cui FPV</i>	0,00 0,00	0,00 0,00	0,00 0,00	0,00 0,00
				previsione di cassa	2.106.055,75	1.452.031,01		
Totale Missione 8			1.464.968,50	previsione di competenza <i>di cui già impegnato *</i> <i>di cui FPV</i>	5.000,00 0,00	25.000,00 0,00	5.000,00 0,00	0,00 0,00
				previsione di cassa	2.116.993,55	1.489.968,50		



BILANCIO DI PREVISIONE - CAPITOLI

COMUNE DI RUVO DI PUGLIA

SPESE

Esercizio: 2020

Responsabile di Servizio ESPROPRI, AMBIENTE, PAESAGGIO								
CAPITOLO	DENOMINAZIONE	PIANO DEI CONTI FINANZIARIO	RESIDUI PRESUNTI AL TERMINE DELL'ESERCIZIO PRECEDENTE QUELLO CUI SI RIFERISCE IL BILANCIO		PREVISIONI DEFINITIVE DELL'ANNO PRECEDENTE	PREVISIONI ANNO 2020	PREVISIONI ANNO 2021	PREVISIONI ANNO 2022
	RESPONSABILE DI SPESA	PIANO DEI CONTI ECONOMICO						
	RESPONSABILE DI SERVIZIO							

Missione 9 Sviluppo sostenibile e tutela del territorio e dell'ambiente**Programma 3 Rifiuti****Titolo 1 Spese correnti****Macroaggregato 102 Imposte e tasse a carico dell'ente**

263010	TRIBUTO A CARICO ENTE (ECOTASSA)	1.02.01.04.000	7.029,68	previsione di competenza	12.400,00	12.400,00	12.400,00	12.400,00
	ESPROPRI, AMBIENTE, PAESAGGIO	2.1.9.01.01		di cui già impegnato *		0,00	0,00	0,00
	ESPROPRI, AMBIENTE, PAESAGGIO			di cui FPV	0,00	0,00	0,00	0,00
				previsione di cassa	19.088,33	19.429,68		
Totale Macroaggregato 102			7.029,68	previsione di competenza	12.400,00	12.400,00	12.400,00	12.400,00
				di cui già impegnato *		0,00	0,00	0,00
				di cui FPV	0,00	0,00	0,00	0,00
				previsione di cassa	19.088,33	19.429,68		

Macroaggregato 103 Acquisto di beni e servizi

263000	CANONE DI APPALTO DEL SERVIZIO DI SMALTIMENTO DEI RIFIUTI SOLIDI URBANI + TASSA REGIONALE + SPESE RACCOLTA DIFFERENZIATA	1.03.02.15.000	947.475,84	previsione di competenza	3.541.100,00	3.726.100,00	3.541.100,00	3.541.100,00
	ESPROPRI, AMBIENTE, PAESAGGIO	2.1.2.01.13		di cui già impegnato *		0,00	0,00	0,00
	ESPROPRI, AMBIENTE, PAESAGGIO			di cui FPV	0,00	0,00	0,00	0,00
				previsione di cassa	4.552.920,14	4.488.575,84		
263500	SPESE PER COSTITUZIONE CONSORZIO SMALTIMENTO RIFIUTI	1.03.02.99.000	20.327,81	previsione di competenza	7.000,00	7.000,00	7.000,00	7.000,00
	ESPROPRI, AMBIENTE, PAESAGGIO	2.1.2.01.99		di cui già impegnato *		0,00	0,00	0,00
	ESPROPRI, AMBIENTE, PAESAGGIO			di cui FPV	0,00	0,00	0,00	0,00
				previsione di cassa	47.500,00	27.327,81		
263700	SPESE PER BONIFICHE TERRITORIALI	1.03.01.05.000	0,00	previsione di competenza	0,00	10.000,00	10.000,00	10.000,00
	ESPROPRI, AMBIENTE, PAESAGGIO	2.1.1.01.05		di cui già impegnato *		0,00	0,00	0,00
	ESPROPRI, AMBIENTE, PAESAGGIO			di cui FPV	0,00	0,00	0,00	0,00
				previsione di cassa	0,00	10.000,00		
Totale Macroaggregato 103			967.803,65	previsione di competenza	3.548.100,00	3.743.100,00	3.558.100,00	3.558.100,00
				di cui già impegnato *		0,00	0,00	0,00
				di cui FPV	0,00	0,00	0,00	0,00
				previsione di cassa	4.600.420,14	4.525.903,65		



BILANCIO DI PREVISIONE - CAPITOLI

COMUNE DI RUVO DI PUGLIA

SPESE

Esercizio: 2020

Responsabile di Servizio ESPROPRI, AMBIENTE, PAESAGGIO								
CAPITOLO	DENOMINAZIONE	PIANO DEI CONTI FINANZIARIO	RESIDUI PRESUNTI AL TERMINE DELL'ESERCIZIO PRECEDENTE QUELLO CUI SI RIFERISCE IL BILANCIO		PREVISIONI DEFINITIVE DELL'ANNO PRECEDENTE	PREVISIONI ANNO 2020	PREVISIONI ANNO 2021	PREVISIONI ANNO 2022
	RESPONSABILE DI SPESA							
	RESPONSABILE DI SERVIZIO							
Totale Titolo 1			974.833,33	previsione di competenza	3.560.500,00	3.755.500,00	3.570.500,00	3.570.500,00
				<i>di cui già impegnato *</i>		0,00	0,00	0,00
				<i>di cui FPV</i>	0,00	0,00	0,00	0,00
				previsione di cassa	4.619.508,47	4.545.333,33		
Totale Programma 3			974.833,33	previsione di competenza	3.560.500,00	3.755.500,00	3.570.500,00	3.570.500,00
				<i>di cui già impegnato *</i>		0,00	0,00	0,00
				<i>di cui FPV</i>	0,00	0,00	0,00	0,00
				previsione di cassa	4.619.508,47	4.545.333,33		
Programma 5 Aree protette, parchi naturali, protezione naturalistica e forestazione								
Titolo 1 Spese correnti								
Macroaggregato 103 Acquisto di beni e servizi								
55600	SPESE PER COMMISSIONE LOCALE PER IL PAESAGGIO	1.03.02.99.000	0,03	previsione di competenza	10.000,00	10.000,00	10.000,00	10.000,00
	ESPROPRI, AMBIENTE, PAESAGGIO	2.1.2.01.99		<i>di cui già impegnato *</i>		0,00	0,00	0,00
	ESPROPRI, AMBIENTE, PAESAGGIO			<i>di cui FPV</i>	0,00	0,00	0,00	0,00
				previsione di cassa	17.668,96	10.000,03		
Totale Macroaggregato 103			0,03	previsione di competenza	10.000,00	10.000,00	10.000,00	10.000,00
				<i>di cui già impegnato *</i>		0,00	0,00	0,00
				<i>di cui FPV</i>	0,00	0,00	0,00	0,00
				previsione di cassa	17.668,96	10.000,03		
Totale Titolo 1			0,03	previsione di competenza	10.000,00	10.000,00	10.000,00	10.000,00
				<i>di cui già impegnato *</i>		0,00	0,00	0,00
				<i>di cui FPV</i>	0,00	0,00	0,00	0,00
				previsione di cassa	17.668,96	10.000,03		
Totale Programma 5			0,03	previsione di competenza	10.000,00	10.000,00	10.000,00	10.000,00
				<i>di cui già impegnato *</i>		0,00	0,00	0,00
				<i>di cui FPV</i>	0,00	0,00	0,00	0,00
				previsione di cassa	17.668,96	10.000,03		
Totale Missione 9			974.833,36	previsione di competenza	3.570.500,00	3.765.500,00	3.580.500,00	3.580.500,00
				<i>di cui già impegnato *</i>		0,00	0,00	0,00
				<i>di cui FPV</i>	0,00	0,00	0,00	0,00
				previsione di cassa	4.637.177,43	4.555.333,36		



BILANCIO DI PREVISIONE - CAPITOLI

COMUNE DI RUVO DI PUGLIA

SPESE

Esercizio: 2020

Responsabile di Servizio ESPROPRI, AMBIENTE, PAESAGGIO								
CAPITOLO	DENOMINAZIONE	PIANO DEI CONTI FINANZIARIO	RESIDUI PRESUNTI AL TERMINE DELL'ESERCIZIO PRECEDENTE QUELLO CUI SI RIFERISCE IL BILANCIO		PREVISIONI DEFINITIVE DELL'ANNO PRECEDENTE	PREVISIONI ANNO 2020	PREVISIONI ANNO 2021	PREVISIONI ANNO 2022
	RESPONSABILE DI SPESA							
	RESPONSABILE DI SERVIZIO	PIANO DEI CONTI ECONOMICO						

Missione 11 Soccorso civile**Programma 1 Sistema di protezione civile****Titolo 2 Spese in conto capitale****Macroaggregato 202 Investimenti fissi lordi e acquisto di terreni**

678200	RAFFORZAMENTO STRUTTURE COMUNALI DI PROTEZIONE CIVILE (CAP. 614/35 EN) ESPROPRI, AMBIENTE, PAESAGGIO ESPROPRI, AMBIENTE, PAESAGGIO	2.02.01.05.000 1.2.2.02.05.99	0,00	previsione di competenza <i>di cui già impegnato *</i> <i>di cui FPV</i> previsione di cassa	0,00 0,00 0,00	0,00 0,00 0,00 0,00	0,00 0,00 0,00 0,00	0,00 0,00 0,00 0,00
--------	--	----------------------------------	------	---	--------------------------	------------------------------	------------------------------	------------------------------

Totale Macroaggregato 202

0,00	previsione di competenza <i>di cui già impegnato *</i> <i>di cui FPV</i> previsione di cassa	0,00 0,00 0,00	0,00 0,00 0,00 0,00	0,00 0,00 0,00 0,00
------	---	--------------------------	------------------------------	------------------------------

Totale Titolo 2

0,00	previsione di competenza <i>di cui già impegnato *</i> <i>di cui FPV</i> previsione di cassa	0,00 0,00 0,00	0,00 0,00 0,00 0,00	0,00 0,00 0,00 0,00
------	---	--------------------------	------------------------------	------------------------------

Totale Programma 1

0,00	previsione di competenza <i>di cui già impegnato *</i> <i>di cui FPV</i> previsione di cassa	0,00 0,00 0,00	0,00 0,00 0,00 0,00	0,00 0,00 0,00 0,00
------	---	--------------------------	------------------------------	------------------------------

Totale Missione 11

0,00	previsione di competenza <i>di cui già impegnato *</i> <i>di cui FPV</i> previsione di cassa	0,00 0,00 0,00	0,00 0,00 0,00 0,00	0,00 0,00 0,00 0,00
------	---	--------------------------	------------------------------	------------------------------

Totale Responsabile di Servizio

2.439.801,86	previsione di competenza <i>di cui già impegnato *</i> <i>di cui FPV</i> previsione di cassa	3.575.500,00 0,00 6.754.170,98	3.575.500,00 0,00 6.045.301,86	3.790.500,00 0,00 0,00 6.045.301,86	3.585.500,00 0,00 0,00 6.045.301,86	3.580.500,00 0,00 0,00 6.045.301,86
--------------	---	--	--	--	--	--



BILANCIO DI PREVISIONE - CAPITOLI

COMUNE DI RUVO DI PUGLIA

SPESE

Esercizio: 2020

Responsabile di Servizio ESPROPRI, AMBIENTE, PAESAGGIO								
CAPITOLO	DENOMINAZIONE	PIANO DEI CONTI FINANZIARIO	RESIDUI PRESUNTI AL TERMINE DELL'ESERCIZIO PRECEDENTE QUELLO CUI SI RIFERISCE IL BILANCIO		PREVISIONI DEFINITIVE DELL'ANNO PRECEDENTE	PREVISIONI ANNO 2020	PREVISIONI ANNO 2021	PREVISIONI ANNO 2022
	RESPONSABILE DI SPESA	PIANO DEI CONTI ECONOMICO						
	RESPONSABILE DI SERVIZIO							
				Disavanzo di amm.	170.000,00	170.000,00	170.000,00	170.000,00
Totale Generale delle Spese			2.439.801,86	previsione di competenza	3.745.500,00	3.960.500,00	3.755.500,00	3.750.500,00
				<i>di cui già impegnato *</i>		0,00	0,00	0,00
				<i>di cui FPV</i>	0,00	0,00	0,00	0,00
				previsione di cassa	6.754.170,98	6.045.301,86		



BILANCIO DI PREVISIONE - CAPITOLI

COMUNE DI RUVO DI PUGLIA

SPESE

Esercizio: 2020

Responsabile di Servizio AVVOCATURA								
CAPITOLO	DENOMINAZIONE	PIANO DEI CONTI FINANZIARIO	RESIDUI PRESUNTI AL TERMINE DELL'ESERCIZIO PRECEDENTE QUELLO CUI SI RIFERISCE IL BILANCIO		PREVISIONI DEFINITIVE DELL'ANNO PRECEDENTE	PREVISIONI ANNO 2020	PREVISIONI ANNO 2021	PREVISIONI ANNO 2022
	RESPONSABILE DI SPESA	PIANO DEI CONTI ECONOMICO						
	RESPONSABILE DI SERVIZIO							
DISAVANZO DI AMMINISTRAZIONE						170.000,00		
Missione 1 Servizi istituzionali, generali e di gestione								
Programma 2 Segreteria generale								
Titolo 1 Spese correnti								
Macroaggregato 103 Acquisto di beni e servizi								
46007	CONVENZIONE PER SUPPORTO AREA	1.03.02.11.000	3.864,73	previsione di competenza	40.867,09	20.000,00	40.000,00	40.000,00
	AVVOCATURA	2.1.2.01.09		di cui già impegnato *		0,00	0,00	0,00
	AVVOCATURA			di cui FPV	0,00	0,00	0,00	0,00
				previsione di cassa	50.058,13	23.864,73		
Totale Macroaggregato 103			3.864,73	previsione di competenza	40.867,09	20.000,00	40.000,00	40.000,00
				di cui già impegnato *		0,00	0,00	0,00
				di cui FPV	0,00	0,00	0,00	0,00
				previsione di cassa	50.058,13	23.864,73		
Macroaggregato 110 Altre spese correnti								
46000	SPESE PER LITI, ARBITRAGGI, RISARCIMENTI, ECC.	1.10.05.04.000	1.052.651,29	previsione di competenza	1.001.587,24	445.000,00	260.000,00	245.000,00
	AVVOCATURA	2.1.9.99.03		di cui già impegnato *		0,00	0,00	0,00
	AVVOCATURA			di cui FPV	7.827,40	0,00	0,00	0,00
				previsione di cassa	1.514.381,30	1.497.651,29		
46010	SPESE PER RISARCIMENTO DANNI	1.10.05.02.000	37.453,38	previsione di competenza	67.545,05	60.000,00	39.000,00	30.000,00
	AVVOCATURA	2.1.9.99.02		di cui già impegnato *		0,00	0,00	0,00
	AVVOCATURA			di cui FPV	0,00	0,00	0,00	0,00
				previsione di cassa	117.059,22	97.453,38		
Totale Macroaggregato 110			1.090.104,67	previsione di competenza	1.069.132,29	505.000,00	299.000,00	275.000,00
				di cui già impegnato *		0,00	0,00	0,00
				di cui FPV	7.827,40	0,00	0,00	0,00
				previsione di cassa	1.631.440,52	1.595.104,67		
Totale Titolo 1			1.093.969,40	previsione di competenza	1.109.999,38	525.000,00	339.000,00	315.000,00
				di cui già impegnato *		0,00	0,00	0,00
				di cui FPV	7.827,40	0,00	0,00	0,00
				previsione di cassa	1.681.498,65	1.618.969,40		



BILANCIO DI PREVISIONE - CAPITOLI

COMUNE DI RUVO DI PUGLIA

SPESE

Esercizio: 2020

Responsabile di Servizio AVVOCATURA								
CAPITOLO	DENOMINAZIONE	PIANO DEI CONTI FINANZIARIO	RESIDUI PRESUNTI AL TERMINE DELL'ESERCIZIO PRECEDENTE QUELLO CUI SI RIFERISCE IL BILANCIO		PREVISIONI DEFINITIVE DELL'ANNO PRECEDENTE	PREVISIONI ANNO 2020	PREVISIONI ANNO 2021	PREVISIONI ANNO 2022
	RESPONSABILE DI SPESA	PIANO DEI CONTI ECONOMICO						
	RESPONSABILE DI SERVIZIO							
Totale Programma 2			1.093.969,40	previsione di competenza	1.109.999,38	525.000,00	339.000,00	315.000,00
				<i>di cui già impegnato *</i>		0,00	0,00	0,00
				<i>di cui FPV</i>	7.827,40	0,00	0,00	0,00
				previsione di cassa	1.681.498,65	1.618.969,40		
Totale Missione 1			1.093.969,40	previsione di competenza	1.109.999,38	525.000,00	339.000,00	315.000,00
				<i>di cui già impegnato *</i>		0,00	0,00	0,00
				<i>di cui FPV</i>	7.827,40	0,00	0,00	0,00
				previsione di cassa	1.681.498,65	1.618.969,40		



BILANCIO DI PREVISIONE - CAPITOLI

COMUNE DI RUVO DI PUGLIA

SPESE

Esercizio: 2020

Responsabile di Servizio AVVOCATURA								
CAPITOLO	DENOMINAZIONE	PIANO DEI CONTI FINANZIARIO	RESIDUI PRESUNTI AL TERMINE DELL'ESERCIZIO PRECEDENTE QUELLO CUI SI RIFERISCE IL BILANCIO		PREVISIONI DEFINITIVE DELL'ANNO PRECEDENTE	PREVISIONI ANNO 2020	PREVISIONI ANNO 2021	PREVISIONI ANNO 2022
	RESPONSABILE DI SPESA							
	RESPONSABILE DI SERVIZIO							
Missione 20 Fondi e accantonamenti								
Programma 3 Altri Fondi								
Titolo 1 Spese correnti								
Macroaggregato 110 Altre spese correnti								
46005	FONDO CONTENZIOSO	1.10.01.99.000	0,00	previsione di competenza	0,00	0,00	0,00	0,00
	AVVOCATURA			di cui già impegnato *		0,00	0,00	0,00
	AVVOCATURA			di cui FPV	0,00	0,00	0,00	0,00
				previsione di cassa	0,00	0,00		
46008	FONDO SPESE LEGALI	1.10.01.99.000	0,00	previsione di competenza	100.000,00	80.000,00	80.000,00	70.000,00
	AVVOCATURA	2.4.3.99.99		di cui già impegnato *		0,00	0,00	0,00
	AVVOCATURA			di cui FPV	0,00	0,00	0,00	0,00
				previsione di cassa	100.000,00	0,00		
Totale Macroaggregato 110			0,00	previsione di competenza	100.000,00	80.000,00	80.000,00	70.000,00
				di cui già impegnato *		0,00	0,00	0,00
				di cui FPV	0,00	0,00	0,00	0,00
				previsione di cassa	100.000,00	0,00		
Totale Titolo 1			0,00	previsione di competenza	100.000,00	80.000,00	80.000,00	70.000,00
				di cui già impegnato *		0,00	0,00	0,00
				di cui FPV	0,00	0,00	0,00	0,00
				previsione di cassa	100.000,00	0,00		
Totale Programma 3			0,00	previsione di competenza	100.000,00	80.000,00	80.000,00	70.000,00
				di cui già impegnato *		0,00	0,00	0,00
				di cui FPV	0,00	0,00	0,00	0,00
				previsione di cassa	100.000,00	0,00		
Totale Missione 20			0,00	previsione di competenza	100.000,00	80.000,00	80.000,00	70.000,00
				di cui già impegnato *		0,00	0,00	0,00
				di cui FPV	0,00	0,00	0,00	0,00
				previsione di cassa	100.000,00	0,00		
Totale Responsabile di Servizio			1.093.969,40	previsione di competenza	1.209.999,38	605.000,00	419.000,00	385.000,00
				di cui già impegnato *		0,00	0,00	0,00
				di cui FPV	7.827,40	0,00	0,00	0,00
				previsione di cassa	1.781.498,65	1.618.969,40		



BILANCIO DI PREVISIONE - CAPITOLI

COMUNE DI RUVO DI PUGLIA

SPESE

Esercizio: 2020

Responsabile di Servizio AVVOCATURA								
CAPITOLO	DENOMINAZIONE	PIANO DEI CONTI FINANZIARIO	RESIDUI PRESUNTI AL TERMINE DELL'ESERCIZIO PRECEDENTE QUELLO CUI SI RIFERISCE IL BILANCIO		PREVISIONI DEFINITIVE DELL'ANNO PRECEDENTE	PREVISIONI ANNO 2020	PREVISIONI ANNO 2021	PREVISIONI ANNO 2022
	RESPONSABILE DI SPESA							
	RESPONSABILE DI SERVIZIO	PIANO DEI CONTI ECONOMICO						
				Disavanzo di amm.	170.000,00	170.000,00	170.000,00	170.000,00
Totale Generale delle Spese			1.093.969,40	previsione di competenza	1.379.999,38	775.000,00	589.000,00	555.000,00
				<i>di cui già impegnato *</i>		0,00	0,00	0,00
				<i>di cui FPV</i>	7.827,40	0,00	0,00	0,00
				previsione di cassa	1.781.498,65	1.618.969,40		