



## Comune di Ruvo di Puglia

Città Metropolitana di Bari

### PUBBLICAZIONE

La presente deliberazione e' stata pubblicata all'Albo Pretorio del Comune il 27/04/2021 e vi rimarra' fino al 13/05/2021.

Li 27/04/2021

L'ADDETTO ALL'ALBO  
Angela Maria Fusaro

### Deliberazione della Giunta Comunale

n.91/2021 del 27.04.2021

**O G G E T T O : A P P R O V A Z I O N E  
PIANO DELLA PERFORMANCE PERIODO 2021-2023.**

Il 27 aprile 2021 alle ore 16,50 nella residenza comunale in apposita sala, si è riunita la Giunta Comunale, per trattare vari argomenti compreso quello di cui in oggetto.

Risulta che:

Nome e Cognome	Presente/Assente	Nome e Cognome	Presente/Assente
Chieco Pasquale Roberto	P	Filograno Monica	P
Montaruli Domenica	P	Giordano Nicola	P
Di Bisceglie Lucia	P	Marone Rocco	P

**PRESENTI N. 6**

**ASSENTI N. 0**

Presiede Pasquale Roberto Chieco, nella sua qualità di Sindaco, che accertato il numero legale, dichiara aperta la seduta per la trattazione dell'oggetto di cui sopra.

Partecipa il Segretario Generale Antonella Tampoia.

PARERI ex art. 49 D.Lgs. 267/2000	
REGOLARITA' TECNICA	REGOLARITA' CONTABILE
Parere: Favorevole	Parere: Favorevole
Data: 27/04/2021	Data: 27/04/2021
<b>Responsabile di Settore</b> Giuseppe Bucci	<b>Responsabile del Settore Finanziario</b> Rosaria De Tommaso

La seduta si svolge in videoconferenza giusto decreto sindacale prot. n.68 del 04 gennaio 2021.

**Premesso che:**

- il Decreto Legislativo n.150/2009, in attuazione della legge 4 marzo 2009, n. 15, in materia di ottimizzazione della produttività del lavoro pubblico e di efficienza e trasparenza delle pubbliche amministrazioni contempla la valutazione e il monitoraggio degli obiettivi in funzione dell'applicazione del sistema di premialità individuale;
- l'art.74 comma 1 del D.Lgs.n.150/2009 disciplina quanto disposto dagli art. da 28 a 30 rientranti nella potestà legislativa esclusiva esercitata dallo Stato, ai sensi dell' art.117 secondo comma lett. l) ed m) della Costituzione e, in quanto tali, importano un obbligo dell'adeguamento da parte degli Enti Locali;
- l'art.74 comma 2 del D.Lgs. n.150/2009 ai sensi del quale gli art.3, 4 e 5 comma 2, 7, 9, 15 comma 1,17 comma 2, 18, 23 commi 1 e 2, 24 commi 1 e 2, 25, 26 e 27 comma 1, recano norme di diretta attuazione dell'art.97 della Costituzione, costituendo, pertanto principi generali dell'ordinamento, ai quali si devono adeguare anche gli Enti Locali;
- l'art.10 del Decreto sopra citato prevede la predisposizione del Piano della Performance e della Relazione sulla Performance con validità triennale, da adottare in coerenza con i contenuti e il ciclo della programmazione finanziaria e di bilancio, che individua le priorità politiche, le strategie di azione, gli indirizzi e gli obiettivi strategici ed operativi e definisce, con riferimento agli obiettivi finali ed intermedi e alle risorse, gli indicatori per la misurazione e la valutazione della performance dell'Amministrazione, nonché gli obiettivi assegnati al personale di P.O. e relativi indicatori;

**Dato atto**

- che il citato decreto stabilisce, all'art. 4, che le amministrazioni pubbliche devono sviluppare il ciclo di gestione della performance, il quale si articola nelle seguenti fasi:
- definizione e assegnazione degli obiettivi che si intendono raggiungere, dei valori attesi di risultato e dei rispettivi indicatori, tenendo conto anche dei risultati conseguiti nell'anno precedente, come documentati e validati nella relazione annuale sulla performance di cui all'articolo 10;
- collegamento tra gli obiettivi e l'allocazione delle risorse;
- monitoraggio in corso di esercizio e attivazione di eventuali interventi correttivi;
- misurazione e valutazione della performance, organizzativa e individuale;
- utilizzo dei sistemi premianti, secondo criteri di valorizzazione del merito;
- rendicontazione dei risultati agli organi di indirizzo politico-amministrativo, ai vertici delle amministrazioni, nonché ai competenti organi di controllo interni ed esterni, ai cittadini, ai soggetti interessati, agli utenti e ai destinatari dei servizi.
- che il Comune di Ruvo di Puglia, nell'ambito della disciplina della misurazione, valutazione e trasparenza della performance, ha individuato il Piano della Performance nel PEG/PDO, in quanto gli atti di programmazione previsti dal D.lgs. n. 267/2000 costituiscono i documenti fondamentali del ciclo di gestione della Performance dell'Ente (DUP, Bilancio annuale e pluriennale, PEG/PDO) e come peraltro stabilito dall'art. 169 dello stesso D.lgs. n. 267/2000, comma 3 bis, così come modificato dal D.L. n. 174 del 10.10.2012;

**Considerato che:**

- questa amministrazione aveva intrapreso lo scorso anno un percorso per introdurre una disciplina organica e compiuta del lavoro agile, ai sensi della legge 81/2017, predisponendo uno specifico

- regolamento, con l'intento di ricondurre a tale istituto le esigenze di conciliazione vita-lavoro;
- l'emergenza sanitaria scoppiata nel marzo del 2020 ha interrotto il percorso intrapreso e imposto la repentina approvazione di progetti straordinari di lavoro agile, ai sensi dell'art.87 del DL 18/2020 coinvolgendo tutti i dipendenti in servizio che svolgono attività smartizzabili;
  - il mutato contesto normativo e organizzativo in cui l'ente si trova oggi ad operare e le proroghe allo svolgimento del lavoro agile come modalità ordinaria, attualmente prorogata fino al 30 giugno 2021 in seguito al perdurare dell'emergenza epidemiologica, hanno suggerito di non procedere nell'immediato alla predisposizione del Piano Organizzativo Straordinario per il lavoro agile;

**Considerato che**, con decreto del Ministro dell'Interno del 13 gennaio 2021, è stato disposto il rinvio del termine di approvazione del bilancio di previsione al 31 marzo 2021;

**Vista** la deliberazione di C.C. n. 12 del 04.03.2021 di approvazione DUP per il periodo 2021-2023;

**Vista** la deliberazione di C.C. n. 16 del 31 marzo 2021, di approvazione del bilancio di previsione 2021- 2023;

**Vista** la deliberazione di G.C. n. 73 del 18.03.2021 di approvazione del Piano delle Azioni Positive per il periodo 2021-2023;

**Richiamata** la deliberazione di G.C. n. 235 del 03.11.2020, con la quale è stato approvato il Piano della Performance per il triennio 2020-2022;

**Richiamata** la deliberazione della G.C. n. 138 del 24.5.2017, con la quale è stato approvato il nuovo modello organizzativo dell'Ente, rielaborato sulla base degli obiettivi dell'Amministrazione;

**Vista** la deliberazione di G.C. n. 346 del 27 dicembre 2013 e successiva di modifica n. 87 del 16 aprile 2014, con le quali è stato approvato il sistema di misurazione e valutazione della Performance organizzativa e individuale;

**Richiamata** la determinazione n. 12 del 28.10.2015 dell'ANAC con la quale si evidenzia il coordinamento tra il P.T.P.C. e il Piano della Performance;

**Dato atto** che la deliberazione ANAC evidenzia che la coerenza tra il Piano della Performance e il PTCP può essere orientata tra due profili:

1. le politiche sulla performance contribuiscono alla costruzione di un clima organizzativo che favorisce la prevenzione della corruzione;
2. le misure di prevenzione della corruzione devono essere tradotte in obiettivi organizzativi e individuali e assegnati agli uffici e i loro dirigenti;

**Considerato** che il Piano della Performance 2021-2023 è stato orientato alla semplificazione e all'integrazione con i principi di trasparenza, integrità e prevenzione della corruzione;

**Richiamato** il D.Lgs. n. 33/2013, come modificato dal D.Lgs. n. 97/2016, che ha modificato la disciplina recata dall'art. 11 del D.Lgs. n. 150/2009, anche al fine di coordinare i contenuti del programma con quelli del P.T.P.C. e del Piano della Performance;

**Richiamata** la delibera di G.C. n. 77 del 30.03.2021 con la quale è stato approvato il P.T.P.C 2021-2023;

**Visto** il Piano Nazionale Anticorruzione approvato dall'ANAC, da ultimo, con deliberazione n. 1064 del 13.11.2019 che, pur senza stravolgere il precedente impianto, ha introdotto alcune innovazioni, anche di carattere metodologico, al riguardo del processo di gestione del rischio di corruzione;

**Considerato** che il Comune di Ruvo di Puglia, con deliberazione di Giunta Comunale n. 54 del

6.2.2018, ha manifestato il proprio interesse alla partecipazione al progetto RiformAttiva promosso dal Dipartimento della Funzione Pubblica in collaborazione con il Foromez, finalizzato a supportare Province e Comuni con popolazione tra 20.000 e 200.000 abitanti, nell'implementazione della riforma della PA sul tema della Gestione delle risorse umane, ed è stato quindi ammesso al progetto, PON "Governance e Capacità istituzionale" 2014/2020, Asse I, Azione 1.3.5 "Gestione delle risorse umane: Assessment delle competenze e definizione dei fabbisogni e valutazione delle performance individuali".

**Dato atto** che, nell'ambito del predetto progetto si è proceduto all'adeguamento del sistema regolamentare della valutazione della performance mediante la correlazione tra ciclo della performance, anticorruzione e trasparenza e controlli interni, procedendo alla elaborazione della bozza del nuovo sistema di valutazione, all'attenzione dell'Amministrazione, e alla creazione di una matrice di raccordo tra i due ambiti considerati, da utilizzare sia nel DUP sia nella Relazione sulle performance;

**Dato atto**, altresì, che l'Amministrazione è in scadenza di mandato, e che pertanto la matrice di raccordo sarà pienamente applicata nel successivo piano della performance, in base alle linee di mandato della nuova Amministrazione;

**Ritenuto** necessario procedere, quindi, all'aggiornamento del Piano della Performance per il triennio 2021-2023;

**Dato atto** che, ai sensi dell'art.169, comma 3bis del D.Lgs.n.267/2000, al fine di semplificare i processi di pianificazione gestionale dell'Ente, il Piano dettagliato degli obiettivi di cui all'art.108, comma 1 ed il Piano della Performance, di cui all'art.10 del D.Lgs.n.150/2009, saranno definiti organicamente nel Piano Esecutivo di Gestione;

**Ritenuto** di dover approvare il Piano delle Performance per il periodo 2021-2023, nonché il Piano Esecutivo di Gestione e Piano Dettagliato degli Obiettivi, come da allegati al presente provvedimento per farne parte integrante e sostanziale;

**Visti** i pareri favorevoli, ex art. 49 del decreto legislativo n. 267 del 18 agosto 2000 e ex art. 8 del Regolamento sui Controlli:

- in ordine alla regolarità tecnico-amministrativa, reso dal Direttore dell'Area 1 Risorse Umane;
- circa la regolarità contabile, in ordine ai riflessi diretti o indiretti che la presente proposta comporta sulla situazione economica-finanziaria e sulla situazione patrimoniale dell'ente, reso dal Direttore dell'Area 2 Risorse Economiche e Bilancio;
- circa la conformità della proposta rispetto alle normative comunitarie, statali, regionali, allo statuto comunale e ai regolamenti interni, reso dal Segretario Generale;

**Visti:**

- il D.lgs. n. 267/2000;
- il D.lgs. n. 150/2009;
- Lo Statuto Comunale,;

Ad unanimità di voti favorevoli resi ed accertati nelle dovute forme di legge,

## **D E L I B E R A**

1. Per le motivazioni di cui in narrativa, qui richiamate per puntuale conferma, **di approvare** l'allegato Piano della Performance del Comune di Ruvo di Puglia relativo al periodo 2021-2023, con allegato documento di PEG, dando atto della coerenza con la programmazione strategica

dell'Ente.

2. **Di dare atto** che gli obiettivi individuati nel presente atto sono stati concordati dal Segretario Generale e dai Direttori di Area con il Sindaco e la Giunta Comunale.
3. **Di dare atto** che il Piano ha valenza triennale salvo adeguamento annuale.
4. **Di demandare** la compilazione della matrice di raccordo prodotta nell'ambito del progetto sperimentale RiformaAttiva ai Direttori, per almeno una degli obiettivi assegnati, al fine di poter rendere operativo l'intero sistema di valutazione con l'emanazione delle linee di mandato della nuova Amministrazione;
5. **Di trasmettere** copia del presente atto alle OO.SS. componenti la delegazione trattante ed al Nucleo di Valutazione.
6. **Di disporre** la pubblicazione del Piano Triennale della performance 2020-2022 sul sito istituzionale dell'Ente nella sezione "Amministrazione Trasparente- Performance- Piano della Performance.
7. **Di dichiarare**, inoltre, la presente deliberazione, con separata ed unanime votazione resa ed accertata nelle dovute forme di legge, immediatamente eseguibile ai sensi e per gli effetti dell'art. 134, quarto comma, del D.lgs. 18 agosto 2000, n. 267, di approvazione del testo unico delle leggi sull'ordinamento degli enti locali.

Il presente verbale viene così sottoscritto.

SINDACO

F.to Pasquale Roberto Chieco

IL SEGRETARIO GENERALE

F.to Antonella Tampoia

---

Il sottoscritto SEGRETARIO GENERALE, visti gli atti d'ufficio

**ATTESTA**

Che la presente deliberazione:

- È stata dichiarata immediatamente eseguibile il giorno 27/04/2021 (art. 134 - c.4 - D.Lgs. 267/2000);
- Diverrà eseguibile decorsi 10 giorni dalla pubblicazione (art. 134 - c.3 - D.Lgs. 267/2000);

RUVO DI PUGLIA, lì 27/04/2021

IL SEGRETARIO GENERALE

F.to Antonella Tampoia

---



**COMUNE DI RUVO DI PUGLIA**

**Piano della Performance Organizzativa  
preventivo triennio 2021-2023**

## 1. INTRODUZIONE

Il Piano delle performance è un documento di programmazione e comunicazione previsto dal Decreto Legislativo n. 150 del 27 ottobre 2009, meglio conosciuto come "riforma Brunetta", per esplicitare concretamente il ciclo di gestione delle performance. Il documento risponde alla necessità di individuare, misurare e valutare le performance delle Pubbliche Amministrazioni, affinché esse rendano conto ai cittadini delle attività svolte ed abbiano una costante tensione al miglioramento, il tutto in un'ottica di massima diffusione dei contenuti nel rispetto del principio di trasparenza.

Il Comune di Ruvo di Puglia ha inteso dare concreta attuazione alla riforma prendendo spunto dalla stessa e dalle disposizioni in essa contenute non per adempiervi pedissequamente, bensì considerandola come una preziosa opportunità di analisi e crescita interna della struttura e quindi di partecipazione della cittadinanza.

A tal fine l'Amministrazione Comunale, attraverso l'ufficio del Segretario Generale dell'Ente nonché del Nucleo di Valutazione e con il valido ausilio dell'intera struttura ha posto in essere azioni tese a concretizzare la riforma attuando il ciclo delle performance nell'anno 2018. Appare quindi evidente che la volontà del lavoro intrapreso è quella di dare forma ad uno strumento capace di implementare nell'azione quotidiana le volontà del legislatore attraverso un Piano che permetta di coniugare sia l'analisi dei processi per guidare l'agire della struttura, sia l'apporto delle risorse umane anche al fine della loro valutazione che consenta di misurare l'effettiva realizzazione della programmazione strategico-politica.

Il Comune di Ruvo di Puglia, con deliberazione di Giunta Comunale n. 54 del 6.2.2018, ha manifestato il proprio interesse alla partecipazione al progetto RiformAttiva promosso dal Dipartimento della Funzione Pubblica in collaborazione con il Foromez, finalizzato a supportare Province e Comuni con popolazione tra 20.000 e 200.000 abitanti, nell'implementazione della riforma della PA sul tema della Gestione delle risorse umane, ed è stato quindi ammesso al progetto, PON "Governance e Capacità istituzionale" 2014/2020, Asse I, Azione 1.3.5 "Gestione delle risorse umane: Assessment delle competenze e definizione dei fabbisogni e valutazione delle performance individuali".

Nell'ambito del predetto progetto si è proceduto all'adeguamento del sistema regolamentare della valutazione della performance mediante la correlazione tra ciclo della performance, anticorruzione e trasparenza e controlli interni, procedendo alla elaborazione della bozza del nuovo sistema di valutazione, all'attenzione dell'Amministrazione, e alla creazione di una matrice di raccordo tra i due ambiti considerati, da utilizzare sia nel DUP sia nella Relazione sulle performance;

L'Amministrazione comunale di Ruvo di Puglia è in scadenza di mandato, e che pertanto si è deciso di usare la matrice di raccordo a livello sperimentale per estenderla a tutte le missioni nel successivo piano della performance, in base alle linee di mandato della nuova Amministrazione;

Con la modifica dell'art. 169 del Dlgs. N. 267/2000 operata dal legislatore con il D.L.n. 174/2012 conv. in legge 213/2014 il Piano delle Performance è strettamente connesso al Piano Esecutivo di Gestione e al Piano dettagliato degli obiettivi per realizzare e semplificare i processi di pianificazione gestionale dell'Ente.

Va inoltre evidenziato che, con l'avvento della Legge 190/2012 contenente "Disposizioni per la prevenzione e la repressione della corruzione e dell'illegalità nella Pubblica Amministrazione" e con l'approvazione nell'Ente del Piano triennale di prevenzione della corruzione che prevede l'adozione di specifici obiettivi/azioni, la performance dei dipendenti si è arricchita di tali contenuti che, naturalmente devono essere posti in essere ed oggetto di valutazione.

## 2. IL COMUNE

Il Comune è l'Ente locale che rappresenta la propria comunità, ne cura gli interessi e ne promuove lo sviluppo.

Il Decreto Legislativo n. 267/2000 al titolo II, capo I, denominato "Comune" indica le funzioni del Comune cui spettano <<..tutte le funzioni amministrative che riguardano la popolazione ed il territorio comunale, precisamente nei settori organici dei servizi alla persona e alla comunità, all'assetto ed utilizzazione del territorio e dello sviluppo economico, salvo quanto non sia espressamente attribuito da altri soggetti dalla legge statale o regionale, secondo le rispettive competenze ...>>.

Alla luce delle modifiche introdotte dalla riforma del titolo V della Costituzione la materia delle funzioni degli enti locali è stato oggetto di revisione. Tali modifiche hanno rafforzato il principio di sussidiarietà in virtù del quale l'istituzione più vicina al cittadino è tenuta a curarne gli interessi.

Il Comune, pertanto può definirsi "un'azienda erogatrice di servizi alla collettività". I soggetti portatori di interessi (cosiddetti stakeholder) sono quindi: i cittadini (disoccupati, disabili, famiglie, giovani, immigrati, studenti anziani....ecc), le imprese, le associazioni e le istituzioni scolastiche del territorio, altri.

Gli Organi di Governo del Comune sono, ai sensi dell'art. 36 del TUEL, il Consiglio, la Giunta e il Sindaco i cui compiti sono indicati precipuamente dal Dlgs. n. 267/2000 che approva il Testo Unico degli Enti Locali.

Al successivo titolo IV sempre del Dlgs. n. 267/2000 sono contenute le disposizioni in materia di organizzazione del personale del Comune.

In forza della podestà statutaria e regolamentare dell'Ente lo Statuto Comunale ed i Regolamenti Comunali contengono funzioni prerogative e competenze dei singoli comuni, nell'ambito dell'autonomia statutaria e regolamentare vigente.

Lo statuto comunale di Ruvo di Puglia è stato approvato con deliberazione del Consiglio comunale n. 23 in data 18/02/1999, revisionato con deliberazione del C.C. n. 16 del 29/07/2003.

### **3. DELLE "PERFORMANCE" E DELLA MISURAZIONE**

#### **3.1 La performance**

La "performance" è il contributo fornito da ciascuna unità di personale all'attuazione dell'attività dell'Ente; rappresenta il parametro in base al quale si misura, valuta e premia l'ottimizzazione del lavoro pubblico.

Il Comune di Ruvo di Puglia valuta la performance con riferimento all'Amministrazione nel suo complesso, alle Aree in cui si articola ed ai singoli dipendenti, al fine di migliorare la qualità dei servizi offerti e la crescita delle competenze professionali attraverso la valorizzazione del merito e l'erogazione dei premi per i risultati conseguiti dai direttori e dai singoli dipendenti.

Uno degli obiettivi del piano della performance è quello di rendere conto dell'utilizzo delle risorse, rispetto agli obiettivi programmatici e ai diversi ambiti di intervento.

Il piano della performance del Comune di Ruvo di Puglia valuta l'efficienza interna e l'efficacia esterna della struttura mediante un sistema misurabile e rendicontabile di Performance Organizzativa e Individuale. La misurazione della performance organizzativa avviene da parte del Nucleo di Valutazione.

La performance organizzativa fa riferimento alle Aree dell'Ente e tiene conto dei seguenti aspetti:

- attuazione delle politiche rivolte alla soddisfazione finale dei bisogni della collettività;
- attuazione di piani e programmi, ovvero misurazione dell'effettivo grado di attuazione dei medesimi;
- rilevazione del grado di soddisfazione dei destinatari delle attività e dei servizi;
- modernizzazione e miglioramento qualitativo dell'organizzazione e delle competenze professionali e capacità di attuazione di piani e programmi;
- efficienza nell'impiego delle risorse, con particolare riferimento al contenimento ed alla riduzione dei costi, nonché all'ottimizzazione dei tempi dei procedimenti amministrativi;
- qualità e quantità delle prestazioni e dei servizi erogati;
- raggiungimento degli obiettivi di promozione delle pari opportunità.
- raggiungimento degli obiettivi di attuazione del Piano di Prevenzione della Corruzione come strumento per migliorare l'efficienza ed efficacia

Per "performance" del singolo si intende il dovere del lavoratore, sia come singolo, sia come componente di un ufficio, di svolgere il lavoro con impegno, capacità ed intensità tali da ottenere il massimo risultato. Questa viene valutata per:

#### **1) Segretario Generale/Direttori di Area/ dipendenti**

La misurazione e la valutazione della performance individuale avviene a cura del Nucleo di Valutazione sulla base dei criteri indicati nel sistema di misurazione e valutazione della performance, ed è collegata ai seguenti elementi:

#### **2) Dipendenti**

#### **3.2 I soggetti delle performance**

Il Piano triennale delle performance strettamente connesso al PEG (Piano Esecutivo di Gestione) dove vengono allocate le risorse ai singoli programmi/servizi, e al piano degli obiettivi, viene approvato dalla Giunta Comunale che approva altresì la relazione sulle performance validata dal Nucleo di Valutazione alla fine del ciclo annuale di valutazione.

I soggetti chiamati a svolgere la misurazione e la valutazione sono:

Il Nucleo di Valutazione nominato con Decreto Sindacale n.23910 datato 9 novembre 2017, il Segretario Generale, i Direttori.

I Responsabili di Area sono chiamati a valutare, secondo uno schema e parametri approvati dalla giunta, i dipendenti loro assegnati.

Il Nucleo di Valutazione tiene conto di tali valutazioni ai fini della valutazione dei medesimi.

#### **3.3 Ciclo di gestione della performance**

Il piano triennale della performance prevede un percorso di individuazione di obiettivi/azioni partendo da obiettivi strategici triennali che traducono le linee programmatiche di mandato. Del Piano delle performance fanno parte, altresì gli obiettivi/azioni previsti dal Piano triennale di prevenzione della corruzione ed inoltre obiettivi/azioni derivanti dall'attuazione di attività di adeguamento dell'Ente a disposizioni sopravvenute.

Gli obiettivi strategici ed operativi derivano dal Documento Unico di Programmazione ed inseriti nel PEG. Ciò in armonia con il nuovo sistema di contabilità in applicazione nel nostro Ente a decorrere dall'1.1.2014. Per ciascuno degli obiettivi/azioni ci saranno i valori attesi di risultato e gli indicatori secondo l'impostazione riportata nell'allegato A1 del Sistema di Misurazione e Valutazione delle Performance.

#### 4. STRUTTURA DEL PIANO DELLE PERFORMANCE

In sintonia con "l'albero delle performance", percorso logico di gestione del Piano delle performance definito dalla delibera n. 112/10 della Commissione indipendente per la valutazione, la trasparenza e l'integrità delle Amministrazioni Pubbliche (CIVIT)[1], il Piano elaborato si articola come di seguito descritto.

Il Piano delle performance è composto, dopo l'introduzione e la descrizione del concetto di performance e della misurazione delle stesse, da una prima parte relativa al contesto interno del Comune, segue la dotazione organica dell'Ente e la struttura organizzativa.

Quindi, per ogni area, viene riportata l'analisi degli obiettivi istituzionali strategici perseguiti dall'Amministrazione comunale. Ciò costituisce il fulcro del PIANO DELLE PERFORMANCE 2020/2022.

Per ciascun obiettivo strategico, si è conseguentemente proceduto all'individuazione di uno o più obiettivi operativi. In riferimento a questi ultimi, sono stati definiti i risultati attesi, gli indicatori di misurazione degli stessi, le unità operative o le unità di personale responsabili, il target da raggiungere.

Dall'analisi e misurazione del raggiungimento degli obiettivi/risultati da parte del Nucleo di Valutazione sarà conseguentemente ricavata una valutazione sulla performance organizzativa annuale dell'Ente.

Agli obiettivi previsti dal presente piano delle performance vanno aggiunti, per ogni Area, gli obiettivi specifici rivenienti dal Piano Triennale di Prevenzione della Corruzione 2020/2022 approvato con la deliberazione di G.C. n. 77 del 30/03/2021.

Delle azioni attuate, a consuntivo, dovrà essere redatto apposito report da ciascun direttore. Tale attività sarà considerata ai fini della valutazione dell'anno di riferimento.

Rientrano nel presente piano anche le performance inerenti l'attività strutturale dell'Ente. Ovvero attività che si rendono necessarie per adeguare l'Ente alle normative sopraggiunte che rendono obsoleti gli atti esistenti. Rientrano inoltre le attività di revisione dei Regolamenti Comunali, l'attività di revisione dello Statuto, eventuale ricognizione del contenzioso, revisione della dotazione organica, ricognizione dell'attività procedimentale di ciascuna Area ecc.

#### 5. CONTESTO INTERNO

La struttura organizzativa dell'ente è stata definita con la deliberazione della giunta comunale n. 138 del 24/5/2017; la dotazione organica del personale è stata approvata con deliberazione n. 39 del 19.02.2014.

Si riporta di seguito la tabella di sintesi della dotazione organica del personale in servizio assegnato a ciascuna area alla data del 31.12.2020.

Area	A	B	B3	C	D	tot
1			1	2	1	4
2		1	1	6	3	11
3				3	2	5
4		4	7	4	2	17
5				3	1	4
6	1	5	1	3	6+1	17
7		1	1	21	1	24
8		3		3+1	2	9
9				2	1	3
SUAP				2	2+1	5
AVV				2		2
STAFF					2	2
TOTALI	1	14	11	52	25	103

Nella pagina che segue è riportato l'organigramma dell'intera struttura.

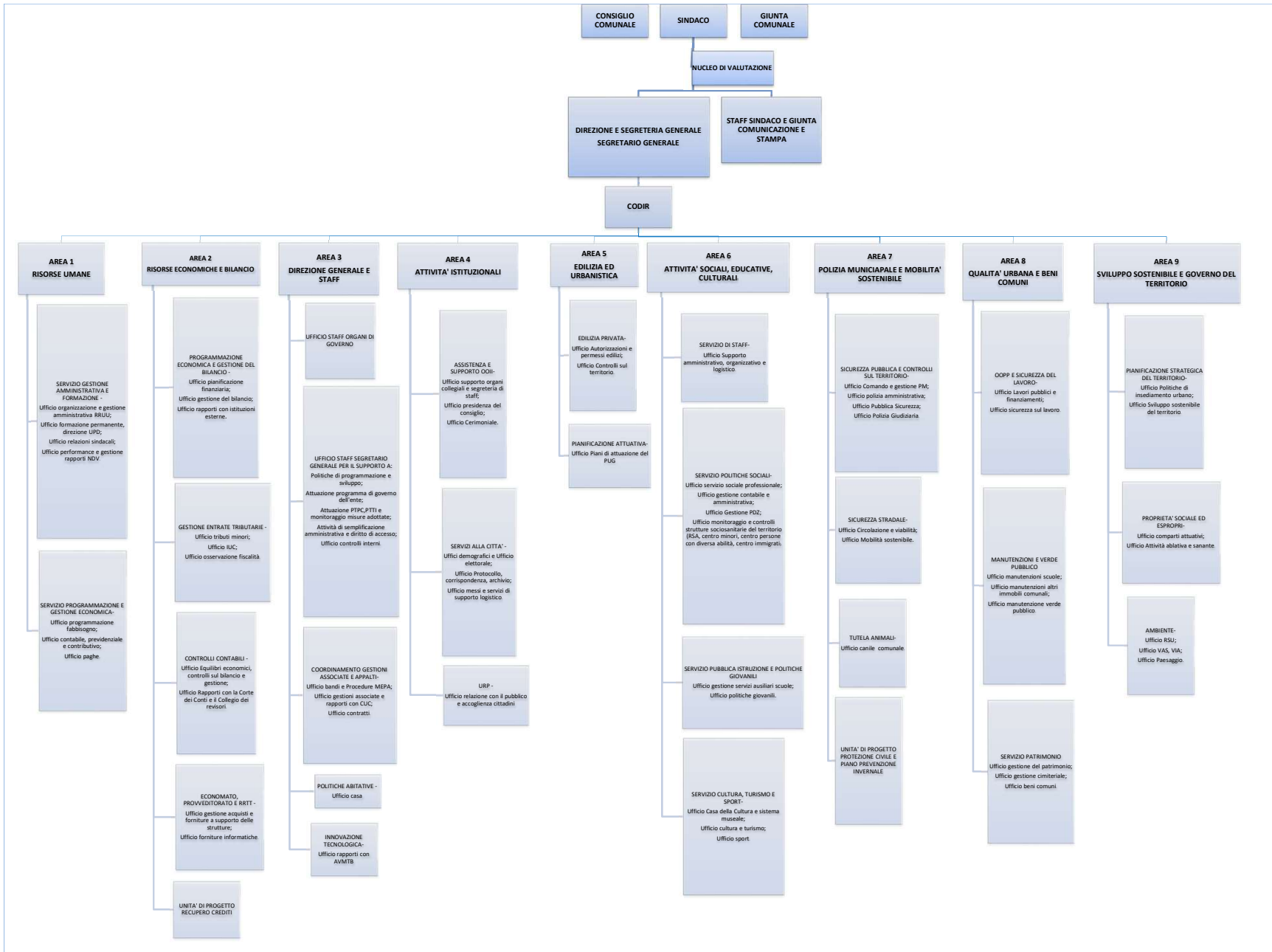

**Piano della Performance Organizzativa**  
**Scheda obiettivi strategici triennali e operativi annuali per il triennio**  
**2021-2023**

<b>Struttura</b>	DIREZIONE E SEGRETERIA GENERALE
<b>Direttore</b>	Tampoia Antonella
<b>OBIETTIVO STRATEGICO TRIENNALE N° 1:</b>	<b>Promozione modelli di legalità e trasparenza dell'azione amministrativa</b>

<b>Obiettivo operativo n° 1.1</b>	Contrasto al rischio corruttivo	<b>Peso</b>
<b>Direttore/i responsabile/i</b>	Segretario Tampoia Antonella	

indicatori

Codice			Risultati attesi	Descrizione indicatore	U.O. responsabile - Fonti e/o modalità di calcolo	Target	Valore consuntivo <i>(dato ex post)</i>	Grado di raggiungimento target <i>(valore compreso tra 0 e 100%) da non compilare -sezione a cura dell'OIV</i>
Settore	Unità Operativa	Obiettivo operativo						
			Attuazione del Piano Triennale per la prevenzione della corruzione per quanto di competenza del RPC	Misure attuate	Segretario Generale, Bianca De Zio	n.1 report annuale di sintesi		
			Attuazione Piano Triennale per la Prevenzione della Corruzione Sezione trasparenza e integrità	Misure attuate	Segretario Generale e Bucci Giuseppe	n.1 report annuale di sintesi		
			Piano di formazione in materia di anticorruzione con organizzazione di convegno con associazioni rappresentative in tema di legalità	Organizzazione del ciclo formativo permanente; organizzazione di giornata di informazione alla cittadinanza	Segretario Generale e Bucci Giuseppe	2021		

<b>OBIETTIVO STRATEGICO TRIENNALE N° 2:</b>	<b>NUOVO SISTEMA PER IL CONTROLLO SULLA REGOLARITA' DEGLI ATTI</b>
---	--

<b>Obiettivo operativo n° 2.1</b>	Semplificazione del regime dei controlli	<b>Peso</b>
<b>Direttore/i responsabile/i</b>	Segretario Tampoia Antonella	

indicatori

Codice			Risultati attesi	Descrizione indicatore	U.O. responsabile - Fonti e/o modalità di calcolo	Target	Valore consuntivo (dato ex post)	Grado di raggiungimento target (valore compreso tra 0 e 100%) da non compilare -sezione a cura dell'OIV
Settore	Unità Operativa	Obiettivo operativo						
			Riduzione delle fattispecie di mancato controllo	Adozione misure organizzative per una più efficace attività di controllo. Formazione specifica dei componenti dell'ufficio di supporto ai controlli interni	Segretario Generale	2021		
			Informatizzazione del servizio controlli interni	Acquisto software gestionale. Avvio procedura.	Segretario Generale, Bucci Giuseppe, De Tommaso Rosaria	2021		

<b>Struttura</b>	SERVIZI LEGALI
<b>Direttore</b>	SEGRETARIO GENERALE
<b>OBIETTIVO STRATEGICO TRIENNALE N° 3:</b>	<b>rifondazione dell'ufficio legale</b>

<b>Obiettivo operativo n° 3.1</b>	Riordino dello sportello legale per un miglior rapporto con l'utenza interna ed esterna	<b>Peso</b>
<b>Direttore/i responsabile/i</b>	Segretario Tampoia Antonella	

Codice			Risultati attesi	Descrizione indicatore	U.O. responsabile - Fonti e/o modalità di calcolo	Target	Valore consuntivo (dato ex post)	Grado di raggiungimento target (valore compreso tra 0 e 100%) da non compilare -sezione a cura dell'OIV
indcato	Settore	Unità Operativa						
			Affidamento servizi di supporto in favore dell'amministrazione	Affidamento ed avvio servizi	Direttore, Gaetano Donadio, Bianca De Zio	2021		
			Affidamento incarichi di difesa in giudizio	Affidamento incarichi come da disciplinare approvato Aggiornamento albo difensori	Direttore, Gaetano Donadio	2021		
			Attivazione di misure di miglioramento della gestione del contenzioso	Istituzione registro del contenzioso	Direttore, Gaetano Donadio, Schittulli Stefania	2021		

<b>OBIETTIVO STRATEGICO TRIENNALE N° 4:</b>	<b>VALUTAZIONE PERMANENTE COME SISTEMA DI GESTIONE DELLE RISORSE UMANE</b>	
<b>Obiettivo operativo n° 4.1</b>	Valorizzazione attitudinale del personale	<b>Peso</b>

Direttore/i responsabile/i			Segretario Tampoia Antonella					
Codice			Risultati attesi	Descrizione indicatore	U.O. responsabile - Fonti e/o modalità di calcolo	Target	Valore consuntivo <i>(dato ex post)</i>	Grado di raggiungimento target <i>(valore compreso tra 0 e 100%)</i>
Settore	Unità Operativa	Obiettivo operativo						
			Nuovo sistema di valutazione del personale aggiornato in seguito all'avvio del progetto del Formez "Riforma Attiva"	Completamento dell'iter procedurale	Segretario Generale e Bucci Giuseppe	2021		
			Coordinamento nella redazione dei documenti relativi al ciclo della performance, integrati con il DUP e il PTPCT	Predisposizione del piano della performance e relativa relazione annuale.	Segretario comunale, Giuseppe Bucci	2021		
			Misure per prevenire e contenere contagi Covid-19 Organizzazione lavoro agile emergenza Regolamento per la disciplina del "Lavoro Agile" a regime	Predisposizione direttive e Regolamento	Segretario comunale, Giuseppe Bucci	2021		

<b>Struttura</b>	AREA RISORSE UMANE
<b>Direttrice</b>	Giuseppe Bucci
<b>OBIETTIVO STRATEGICO TRIENNALE N° 1:</b>	<b>Valorizzazione delle risorse umane</b>

<b>Obiettivo operativo n° 1.1</b>	Garantire l'aggiornamento professionale	<b>Peso</b>
<b>Direttore/i responsabile/i</b>	Giuseppe Bucci	

Codice			indicatori					
Scenari	Unità Operativa	Obiettivo operativo	Risultati attesi	Descrizione indicatore	U.O. responsabile - Fonti e/o modalità di calcolo	Target	Valore consuntivo <i>(dato ex post)</i>	Grado di raggiungimento target <i>(valore compreso tra 0 e 100%) da non compilare -sezione a cura dell'OIV</i>
			Aggiornamento del Piano della Formazione per il triennio 2020-2022	Adeguamento del piano formativo sulla base delle specifiche esigenze dei direttori di area	Direttore Giuseppe Bucci, Francesca Maria Noviello	2021		
			Realizzazione delle attività di formazione specialistica del personale per aree tematiche, formazione trasversale a tutte le aree su tematiche generali quali anticorruzione e trasparenza	a) N. di dipendenti partecipanti alla formazione b) N. di attività formative (in house/esterne)	Direttore Giuseppe Bucci, Francesca Maria Noviello, Francesco Paparella	a) 80% del personale b) N. 20		
			Nuovo sistema di valutazione del personale adeguato con l'attività formativa con il Formez in seguito all'avvio del Progetto "Riforma attiva"	Proposta portata all'attenzione della GC entro l'anno.	Segretario comunale, Direttore Giuseppe Bucci	2021		
			Coordinamento nella redazione dei documenti relativi al ciclo della performance	Predisposizione del piano della performance e relativa relazione annuale.	Segretario comunale, Direttore Giuseppe Bucci	2021		

**OBIETTIVO STRATEGICO TRIENNALE N° 2: Integrazione della dotazione organica del personale**

<b>Obiettivo operativo n° 2.1</b>			Ricognizione del fabbisogno di personale per il triennio 2021-2023 e conseguente acquisizione			<b>Peso</b>		
<b>Direttore/i responsabile/i</b>			Giuseppe Bucci					
<b>indicatori</b>								
<i>Codice</i>			<i>Risultati attesi</i>	<i>Descrizione indicatore</i>	<i>U.O. responsabile - Fonti e/o modalità di calcolo</i>	<i>Target</i>	<i>Valore consuntivo (dato ex post)</i>	<i>Grado di raggiungimento target (valore compreso tra 0 e 100%) da non compilare -sezione a cura dell'OIV</i>
<i>Settore</i>	<i>Unità Operativa</i>	<i>Obiettivo operativo</i>						
			Programmazione del fabbisogno di personale tenendo conto degli aggiornamenti normativi	Programma redatto (annualmente)	Direttore Giuseppe Bucci, Rosa Elicio	2021-2023		
			Acquisizione di nuovo personale	Assunzione di personale a tempo indeterminato e determinato sulla base della programmazione dei fabbisogni per il triennio 2021-2023, approvata dall'Ente e successive modifiche.	Direttore Giuseppe Bucci, Francesca Maria Noviello, Giuseppe Bucci, Rosa Elicio, Paolo Cesareo, Francesco Paparella	2021-2023		

**OBIETTIVO STRATEGICO TRIENNALE N° 3: Ammodernamento della struttura organizzativa**

<b>Obiettivo operativo n° 3.1</b>			Adeguamento della struttura organizzativa al nuovo CCNL di Comparto			<b>Peso</b>		
<b>Direttore/i responsabile/i</b>			Giuseppe Bucci					
<b>indicatori</b>								
<i>Codice</i>			<i>Risultati attesi</i>	<i>Descrizione indicatore</i>	<i>U.O. responsabile - Fonti e/o modalità di calcolo</i>	<i>Target</i>	<i>Valore consuntivo (dato ex post)</i>	<i>Grado di raggiungimento target (valore compreso tra 0 e 100%) da non compilare -sezione a cura dell'OIV</i>
<i>Settore</i>	<i>Unità Operativa</i>	<i>Obiettivo operativo</i>						
			Redazione Nuovo Regolamento uffici e servizi per nuova regolamentazione procedure concorsuale e nomina componenti Nucleo di Valutazione	Proposta portata all'attenzione della GC entro l'anno.	Segretario comunale, Direttore Giuseppe Bucci, Francesca Noviello, Rosa Elicio	2021		
			Regolamentazione delle misure organizzative e preventive da adottare, nei luoghi di lavoro, per il contenimento della diffusione epidemiologica da COVID-19	Atti, circolari, protocolli di intesa, accordi sindacali	Direttori: Giuseppe Bucci e Gildo Gramegna	2021		
			Miglioramento della fruibilità del sistema informatico da parte dei dipendenti dell'Area per favorire lo sviluppo del lavoro smart	Passaggio procedure gestionali dell'Area in cloud e formazione del personale	Direttore Giuseppe Bucci, Francesca Noviello, Rosa Elicio, Francesco Paparella	2021		

Miglioramento dei servizi informatici offerti ai dipendenti: rilevazione presenza, gestione economica	Passaggio in cloud dei sistemi di accesso dei dipendenti ai gestionali: rilevazione presenze e gestione economica	Direttore Giuseppe Bucci, Francesca Noviello, Rosa Elicio, Francesco Paparella
---	---	--

2021

Obiettivo operativo n° 4.1			PTCT	Peso			
Responsabile/i			Bucci Giuseppe				
indicatori							
Codice			Descrizione indicatore	Unità Operativa responsabile - Fonti e/o modalità di calcolo	Target	Valore consuntivo (dato ex post)	Grado di raggiungimento target (valore compreso tra 0 e 100%) da non compilare -sezione a cura dell'OIV
Settore	Unità operativa	O/O					
			Partecipazione alla redazione ed aggiornamento del PTCT	Valutazione dei rischi e proposte delle misure di prevenzione della corruzione	Direttore Giuseppe Bucci	Presentazione della proposta entro il 30 novembre di ogni anno	
			Attuazione delle misure previste dal PTCP per l'area di competenza	Mancanza di esposti o segnalazioni ovvero rilievi in sede di controllo amministrativo successivo	Direttore Giuseppe Bucci	Adozione di atti e comportamenti conformi al PTCP	

#### ATTIVITA' CONTESTUALI SVOLTE ALL'INTERNO DELL'AREA "RISORSE UMANE"

Gestione del rapporto di lavoro dei dipendenti; procedure concorsuali e di mobilità esterna ed interna; programmazione e attuazione del piano dei fabbisogni di personale; gestione delle presenze ed assenze e degli istituti correlati (part time, aspettative, congedi, permessi, badge, fascicoli, rilascio certificazioni, tesserini, abbonamenti, ecc.); redazione e revisione regolamenti organizzativi e gestione della dotazione del personale; disposizioni organizzative e di ordini di servizio; convenzioni con i diversi soggetti promotori e gestione dei relativi tirocini formativi e di orientamento ospitati dagli uffici comunali; progettazione e attuazione di progetti di dello sviluppo organizzativo; assistenza nel contenzioso del lavoro; procedure di conciliazione e arbitro; redazione di contratti e regolamentari afferenti alla gestione del personale; istruttoria ed esecuzione dei provvedimenti disciplinari.

Redazione dei piani di formazione; organizzazione percorsi formativi in house per il personale; autorizzazioni alla partecipazione a corsi di formazione, aggiornamento e seminari; redazione atti relativi a procedure di gara .

Gestione delle relazioni sindacali: permessi, distacchi e aspettative sindacali Autorizzazione assemblee, comunicazione e rilevazione scioperi, supporto tecnico alla delegazione trattante datoriale per la contrattazione decentrata dell'ente (contrattazione, negoziazione, accordi e fondi).

Supporto tecnico alle altre direzioni per la valutazione degli impatti degli istituti contrattuali e degli accordi aziendali; autorizzazioni incarichi e conferimento incarichi a personale dipendente con relativa procedura; conferimento incarichi a personale non dipendente, collaboratori ecc.

Gestione dei sistemi di valutazione della performance individuale e organizzativa di tutto il personale (dipendenti, figure apicali, segretario generale); revisione sistema di pesatura posizioni apicali; definizione delle regole di connessione tra il sistema di valutazione individuale e il sistema incentivante; supporto e segreteria Nucleo di Valutazione; rilevazione, analisi e verifica delle criticità dell'organizzazione; attuazione della Riforma della P.A. (Redazione Piano delle Performance, Relazione annuale ecc.)

Gestione degli adempimenti stipendiali per il personale dipendente ed i soggetti fiscalmente assimilati (Amministratori, tirocinanti, pensionati ...); elaborazione e invio denunce previdenziali mensili (PosPA per contribuzione previdenziale, Uniemens, previdenza complementare); elaborazione, emissione e controllo certificazioni reddituali (modello CU) personale dipendente e percettori di redditi assimilati; gestione ed elaborazione dei dati risultanti dalle dichiarazioni dei redditi mod. 730; gestione spese di personale e dei fondi salario accessorio; predisposizione del Conto Annuale e della Relazione allegata al conto annuale; denuncia sostituti di imposta modello 770; previsioni di bilancio relativamente alla spesa di personale, gestione contabile e finanziaria durante l'esercizio; rilevazioni statistiche riguardanti la spesa di personale; relazione alla Corte dei Conti; versamenti fiscali e contributivi dell'Ente e della dichiarazione dei sostituti di imposta mod.770; pratiche relative a trattenute stipendiali a favore di terzi (prestiti erogati dall'ex INPDAP, cessioni del 5°, prestiti delega, pignoramenti, altre trattenute); definizione convenzioni con Istituti finanziari per delegazioni di pagamento; gestione pratiche di trasferta dei dipendenti e degli Amministratori; concessione e rinnovo assegni al nucleo familiare per il personale dipendente; verifiche periodiche dei costi del personale; coordinamento e presidio dello sviluppo dei sistemi informativi per la gestione del personale; elaborazione pratiche di pensione relative ai Trattamenti di fine rapporto/ fine servizio; applicazione degli obblighi fiscali e previdenziali dell'Ente e dei dipendenti per i quali il Comune opera quale "sostituto d'imposta" e "sostituto previdenziale"; applicazione degli obblighi di versamento e denuncia nei confronti degli enti previdenziali; adempimenti connessi agli obblighi assicurativi contro gli infortuni e le malattie professionali: autoliquidazione premi, denunce all'INAIL; procedure dimissioni volontarie e risoluzioni consensuali o unilaterali del rapporto di lavoro; certificazioni e sistemazioni previdenziali su richiesta del dipendente o dell'Ente previdenziale (riscatto, ricongiunzione, prosecuzione volontaria); applicazione degli accolti pensionistici a carico dell'Ente. Versamento rate riscatti e ricongiunzioni a carico del dipendente.

Adempimenti connessi alle politiche di trasparenza e della legalità: pubblicazione degli atti prodotti dall'Area e dei risultati della verifica di qualità delle pubblicazioni effettuate in tutto l'ente; aggiornamento periodico del Piano Triennale della Trasparenza.

**Piano della Performance Organizzativa**  
**Scheda obiettivi strategici triennali e operativi annuali per il triennio**  
**2021/2023**

<b>Struttura</b>	AREA RISORSE ECONOMICHE E BILANCIO
<b>Direttrice</b>	Rosaria De Tommaso

<b>OBIETTIVO STRATEGICO TRIENNALE N° 1:</b>	<b>Adeguamento Regolamento di Contabilità</b>
---	---

<b>Obiettivo operativo n° 1.1</b>	IMPLEMENTAZIONE DEL PAGO PA
<b>Direttore/i responsabile/i</b>	

**indicatori**

Codice		Risultati attesi	Descrizione indicatore	U.O. responsabile - Fonti e/o modalità di calcolo	Target	Valore consuntivo (dato ex post)	Grado di raggiungimento target (valore compreso tra 0 e 100%) da non compilare -sezione a cura dell'OIV
Settore	Unità Operati Obiettivi VO						
		IMPLEMENTARE I SERVIZI DI PAGAMENTO ATTRAVERSO LA PIATTAFORMA PAGO PA ANCHE ALLO SCOPO DI ACCEDERE A FORME DI CONTRIBUZIONE ALLE	INDIVIDUAZIONE ED ATTIVAZIONE DI NUOVI SERVIZI A PAGAMENTO ATTRAVERSO LA PIATTAFORMA DEL PAGO PA	Direttrice Rosaria De Tommaso, Cecilia Loiacono, Giulia De Candia, Giovanni De Cecco, Angelo Sibilano, Barbara Ruta, Domenico Turturo	nel 2021: a) attivazione nuovi servizi, b) accesso al finanziamento regionale		

<b>OBIETTIVO STRATEGICO TRIENNALE N° 2:</b>	<b>Armonizzazione contabile</b>
---	---------------------------------

<b>Obiettivo operativo n° 2.1</b>	<b>VELOCIZZARE LE ATTIVITA' ALLO SCOPO DI RIDURRE I DISAGI NEI CONFRONTI DI FAMIGLIE ED IMPRESE DURANTE IL PERIODO DELL'EMERGENZA PANDEMICA da covid-19.</b>	<b>Peso</b>
-----------------------------------	--	-------------

<b>Direttore/i responsabile/i</b>	<b>Rosaria De Tommaso</b>
-----------------------------------	---------------------------

**indicatori**

Settore	Codice			Risultati attesi	Descrizione indicatore	U.O. responsabile - Fonti e/o modalità di calcolo	Target	Valore consuntivo (dato ex post)	Grado di raggiungimento target (valore compreso tra 0 e 100%) da non compilare -sezione a cura dell'OIV
	Unità Operati	Obiettivi	vo						
				IL PROTRARSI ANCHE NEL 2021 DELLA EMERGENZA PANDEMICA DA COVID-19, RENDE NECESSARIO LA RIDUZIONE DEI TEMPI DI DEFINIZIONE DEGLI ATTI AMMINISTRATIVI FINALIZZATI ALLA LIQUIDAZIONE DI COMPETENZE ALLE IMPRESE O DI CONTRIBUTI ALLE FAMIGLIE ALLO SCOPO DI ATTUTIRE LE SITUAZIONI DI DISAGIO SOCIO ECONOMICO	FAR FRONTE AL MAGGIOR CARICO DI LAVORO, PUR CON LE DIFFICOLTA' DELLO SMART WORKING E DELLE TURNAZIONI DI LAVORO, IN MODO DA RIDURRE I TEMPI DI DEFINIZIONE DEGLI ATTI E PROCEDIMENTI	Direttrice Rosaria De Tommaso, Cecilia Loiacono, Giulia De Candia, Giovanni De Cecco, Angelo Sibilano	<b>NEL 2021 1) ESECUTIVITA' TEMPESTIVA DEGLI ATTI, 2) EMISSIONE TEMPESTIVA DEI CORRELATI MANDATI DI PAGAMENTO</b>		

**OBIETTIVO STRATEGICO TRIENNALE N° 3:** Verifica stato mutui assunti con Cassa DD.PP.

**Obiettivo operativo n° 3.1** **ELIMINAZIONE DEL MATERIALE ACCANTONATO IN MAGAZZINO O PRESSO GLI UFFICI ED ORMAI IN DISUSO. VALUTAZIONE DELLA RIDUZIONE DELL'ATTIVO PATRIMONIALE DEL VALORE DEI CESPITI** **Peso**

**Direttore/i responsabile/i** **Rosaria De Tommaso**

**indicatori**

Codice		Risultati attesi	Descrizione indicatore	U.O. responsabile - Fonti e/o modalità di calcolo	Target	Valore consuntivo (dato ex post)	Grado di raggiungimento target (valore compreso tra 0 e 100%) da non compilare -sezione a
Settore	Unità Operativa Obiettivo operativo						
		TRATTASI DI ATTIVITA' AVVIATA NEL 2020 MA NON ANCORA CONCLUSA. PER CUI ANCHE PER IL 2021 SI	1) QUANTITA' DI BENI MOBILI DISMESSI, 2) RIDUZIONE DELLE QUOTE DI AMMORTAMENTO	Direttrice Rosaria De Tommaso, Rag. Turturo Domenico,	nel 2021: Numero e valore de beni		

**OBIETTIVO STRATEGICO TRIENNALE N° 4:** Incremento delle entrate tributarie

**Obiettivo operativo n° 4.1** **Potenziamento delle entrate correnti sia in termini di accertamento che di riscossione ordinaria dei tributi TARI e IMU. Lotta all'evasione fiscale.** **Peso**

**Direttore/i responsabile/i** **Rosaria De Tommaso**

**indicatori**

Codice		Risultati attesi	Descrizione indicatore	U.O. responsabile - Fonti e/o modalità di calcolo	Target	Valore consuntivo (dato ex post)	Grado di raggiungimento target (valore compreso tra 0 e 100%) da non compilare -sezione a cura dell'OIV
Settore	Unità Operativa Obiettivo operativo						
		Incremento delle entrate ordinarie attese TARI - Recupero	a) N. dichiarazioni e versamenti controllati b) N. liste di carico	Direttrice Rosaria De Tommaso - Giandonato Fedora, Antonio Lobosco, Rosa Pinto	Nel 2021: a) N. dichiarazioni= 5000 b) N. liste di carico =2		

		Incremento delle entrate ordinarie attese IMU - Recupero evasione IMU	a) N. avvisi di accertamento IMU b) N. controlli catastali	Direttrice Rosaria De Tommaso a) Giandonato Fedora, Antonio Lobosco, Rosa Pinto; b) Giandonato Fedora, Antonio	<b>Nel 2021:</b> a) N. Avvisi = 1500; b) N. controlli = 4.000;		
--	--	---	---	---	--	--	--

OBIETTIVO STRATEGICO TRIENNALE N° 5:

Peso

Obiettivo operativo n° 5.1

Realizzazione del Portale WEB per i contribuenti da inserire sul sito istituzione dell'Ente

Direttore/i responsabile/i

indicatori

Codice				Risultati attesi	Descrizione indicatore	U.O. responsabile - Fonti e/o modalità di calcolo	Target	Valore consuntivo (dato ex post)	Grado di raggiungimento target (valore compreso tra 0 e 100%) da non compilare -sezione a cura dell'OIV
Sett	ore	Unit	Obie						

	<p>IL PORTALE PER IL CONTRIBUENTE consente rapidamente al cittadino di gestire la propria posizione tributaria in totale autonomia e reperire informazioni. Il Portale consente al cittadino la modalità di:</p> <p>a) ACCESSO LIBERO (che non necessita di autenticazione) in questa area può accedere alla consultazione e stampa dei Regolamenti Tributarî, degli atti amministrativi e può reperire tutta la modulistica attinente gli adempimenti tributari; b) ACCESSO RISERVATO (che necessita di autenticazione tramite SPID) in questa area può accedere alla propria personale situazione tributaria (immobili tassati, scadente di pagamento, regolarità dei pagamenti ecc.</p>	<p><b>A)</b> Predisposizione ed inserimento di informazioni di carattere generale attinenti le novità tributarie, modulistica.</p> <p><b>B)</b> Aggiornamento ed inserimento di tutta la modulistica, di tutti i Regolamenti tributarî ed di tutti gli atti amministrativi.</p>	<p>Direttrice Rosaria De Tommaso - Giandonato Fedora</p>	<p><b>Nel 2021</b></p> <p><b>A)</b> n° 4 inserimenti di informazioni di carattere generali; <b>B)</b> n° 4 inserimenti/aggiornamenti di Regolamenti Tributarî (IMU-TARI-ENTRATE TRIBUTARIE-CANONE UNICO PATRIMONIALE); n° 3 inserimenti di atti amministrativi (Delibere di Consiglio e di Giunta Comunale di approvazione tariffe ed aliquote); predisposizione ed inserimento di n° 10 modelli necessari per i corretti adempimenti dei contribuenti</p>	
--	--	---	--	--	--

**OBIETTIVO STRATEGICO TRIENNALE N°6: Nuova classificazione dei rifiuti urbani e relativo impatto sulle tariffe TARI 2021, in base alle disposizioni fissate dal D.Lgs. 116/2020**

<p>Obiettivo operativo n° 6.1</p>	<p>Studio e corretta applicazione del nuovo sistema di classificazione dei Rifiuti - D.Lgs. 116/2020 modificativo del D.Lgs. ambientale n° 152/2006.</p>	<p>Peso</p>	
<p>Direttore/i responsabile/i</p>	<p>Rosaria De Tommaso</p>		

**indicatori**

Codice				Risultati attesi	Descrizione indicatore	U.O. responsabile - Fonti e/o modalità di calcolo	Target	Valore consuntivo (dato ex post)	Grado di raggiungimento target (valore compreso tra 0 e 100%) da non compilare - sezione a
Se	tt	U	ni						

<p>Corretta applicazione del nuovo sistema di classificazione dei rifiuti urbani secondo le nuove disposizioni dettate dal D.Lgs. 116/2020. Valutazione dell'impatto sulla determinazione delle tariffe TARI 2021 in applicazione dell'intervenuta normativa.</p>	<p><b>A)</b> Studio ed approfondimento del D.Lgs. 116/2020 che ha modificato la disciplina di assimilazione degli ex rifiuti speciali assimilati agli urbani.  <b>B)</b> Studio ed approfondimento del D.Lgs. n° 152/2006, sostanzialmente modificato dal citato D.Lgs. 116/2020.  <b>C)</b> studio delle innumerevoli circolari interpretative emanate da ANCI-IFEL circa la puntuale applicazione del novellato decreto.  <b>D)</b> Studio e Predisposizione dei nuovi Regolamenti di Gestione dei Rifiuti e dell'applicazione del Tributo TARI 2021  <b>E)</b> Valutazione e predisposizione delle Tariffe TARI 2021 in base alla nuova classificazione dei rifiuti.</p>	<p>Direttrice Rosaria De Tommaso - Giandonato Fedora</p>	<p><b>Nel 2021</b>  <b>A),B) e C)</b> Aggiornamento e formazione tramite frequenza di corsi di approfondimento sia in presenza che in web in air organizzati da ANUTEL e IFEL e UPEL MILANO.  <b>D)</b> Redazione unitamente al servizio Ambunete dei nuovi Regolamenti relativi al Servizi di gestione dei rifiuti e all'applicazione della TARI  <b>E)</b> Valutazione impatto della nuova normativa e Calcolo tariffe TARI 2021.</p>		
---	---	--	---	--	--

Obiettivo operativo n° 6.2	studio e corretta applicazione del nuovo canone patrimoniale di concessione, autorizzazione o esposizione pubblicitaria, in sostituzione della tassa per l'occupazione di spazi ed aree pubbliche, del canone per l'occupazione di spazi ed aree pubbliche, dell'imposta comunale sulla pubblicità e del diritto sulle pubbliche affissioni e del canone per l'installazione dei mezzi pubblicitari	Peso
----------------------------	---	------

Direttore/i responsabile/i	Rosaria De Tommaso
----------------------------	--------------------

indicatori

Codice			Risultati attesi	Descrizione indicatore	U.O. responsabile - Fonti e/o modalità di calcolo	Target	Valore consuntivo (dato ex post)	Grado di raggiungimento target (valore compreso tra 0 e 100%) da non compilare -sezione a cura dell'OIV
Settore	Unità Operativa	Obiettivo operativo						
			Corretta istituzione del nuovo Canone unico Patrimoniale, secondo le nuove disposizioni dettate dalla L. 160/2020. Calcolo e determinazione del nuovo canone, valutazioni sull'applicazione del nuovo canone e sull'impatto nei confronti dei contribuenti interessati, in base alla volontà dell'Amministrazione di non incrementare il prelievo rispetto agli ex tributi TOSAP ICP e DPA nel 2021 a causa dell'intervenuta normativa.	<p><b>A)</b> Studio ed approfondimento della L. 160/2020 che ha radicalmente modificato la disciplina sugli ex tributi TOSAP, ICP, DPA.</p> <p><b>C)</b> studio delle innumerevoli circolari interpretative emanate da ANCI-IFEL e ANUTEL circa la puntuale applicazione del novellato Canone.</p> <p><b>D)</b> Studio e Predisposizione del nuovo Regolamento sul Canone Patrimoniale unico e Canone Mercatale ai fini della corretta applicazione per l'anno 2021.</p> <p><b>E)</b> Valutazione e calcolo del nuovo canone per l'anno 2021 al fine di evitare incrementi sul prelievo.</p>	Direttrice Rosaria De Tommaso - Giandonato Fedora	<p><b>Nel 2021</b></p> <p><b>A),B) e C)</b> Aggiornamento e formazione tramite frequenza di corsi di approfondimento sia in presenza che in web in air organizzati da ANUTEL e ANCI-IFEL.</p> <p><b>D)</b> Studio e redazione della Bozza del nuovo Regolamento relativo al Canone Unico Patrimoniale.</p> <p><b>E)</b> Valutazione impatto della nuova normativa e Calcolo tariffe TARI 2021.</p>		

Obiettivo operativo n° 7.1	PTCT	Peso
Responsabile/i	Rosaria De Tommaso	

indicatori

<i>Codice</i>			<i>Risultati attesi</i>	<i>Descrizione indicatore</i>	<i>Unità Operativa responsabile - Fonti e/o modalità di calcolo</i>	<i>Target</i>	<i>Valore consuntivo (dato ex post)</i>	<i>Grado di raggiungimento target (valore compreso tra 0 e 100%) da non compilare -sezione a cura dell'OIV</i>
<i>Settore</i>	<i>Unità operativa</i>	<i>Obo</i>						
			Partecipazione alla redazione ed aggiornamento del PTCT	Valutazione dei rischi e proposte delle misure di prevenzione della corruzione	Direttore Rosaria De Tommaso	Presentazione della proposta entro il 30 novembre di ogni anno		
			Attuazione delle misure previste dal PTCP per l'area di competenza	Mancanza di esposti o segnalazioni ovvero rilievi in sede di controllo amministrativo successivo	Direttore Rosaria De Tommaso	Adozione di atti e comportamenti conformi al PTCP		

**Piano della Performance Organizzativa**  
**Scheda obiettivi strategici triennali e operativi annuali per il triennio**  
**2021-2023**

<b>Struttura</b>	AREA DIREZIONE GENERALE E STAFF	
<b>Direttrice</b>	Bianca De Zio	
<b>OBIETTIVO STRATEGICO TRIENNALE N° 1:</b>	Ampliare l'offerta di servizi comunali via web Transizione operativa dell'Ente al digitale secondo le norme del Codice dell'Amministrazione Digitale (CAD)	

\*

<b>Obiettivo operativo n° 1.1</b>	Informizzazione di servizi comunali già erogati o di nuova istituzione	<b>Peso</b>
<b>Direttore/i responsabile/i</b>	Bianca De Zio	

**indicatori**

Codice			Risultati attesi	Descrizione indicatore	U.O. responsabile - Fonti e/o modalità di calcolo	Target	Valore consuntivo (dato ex post)	Grado di raggiungimento target (valore compreso tra 0 e 100%) <small>da non compilare -sezione a cura dell'OIV</small>
Settore	Unità Operativa	Obiettivo operativo						
			ATIVITA' DI PROMOZIONE E COORDINAMENTO DI SISTEMI DI INFORMATIZZAZIONE E DIGITALIZZAZIONE IN AMBITO METROPOLITANO	SOTTOSCRIZIONE ACCORDO DI COLLABORAZIONE E AVVIO DELLA GESTIONE CONDIVISA DI PROGETTUALITÀ DI SVILUPPO STRATEGICO DELL'AREA METROPOLITANA DI BARI	Direttrice Bianca De Zio, Tommaso Lauciello, Gianluca Barile	Entro il 31/12/2021		
			INCREMENTO DEI SERVIZI ON LINE FRUIBILI DAI CITTADINI MEDIANTE SPID /CIE/CNS TRAMITE IL PUNTO DI ACCESSO TELEMATICO "IO"	INTEGRAZIONE DI DIECI SERVIZI DIGITALI VISIBILI SULLA AppIO	Direttrice Bianca De Zio, Tommaso Lauciello, Gianluca Barile	L'Ente attiva 10 servizi sull'AppIO al 31/12/2021		
			TRASFORMAZIONE DEL SITO ISTITUZIONALE IN UNA PIATTAFORMA DI EROGAZIONE DI SERVIZI ON LINE	Attivazione sul sito istituzionale di apposita sezione dedicata ai Servizi on line	Direttrice Bianca De Zio, Tommaso Lauciello, Gianluca Barile	Pubblicazione sul sito istituzionale della sezione dedicata ai Servizi on line al 31/12/2021		
			ADEGUAMENTO DEL SITO ISTITUZIONALE ALLE NORME SULL'ACCESSIBILITÀ	Adeguamento del sito istituzionale alle Linee Guida AgID in tema di Accessibilità (WCAG 2.1)	Direttrice Bianca De Zio, Tommaso Lauciello, Gianluca Barile	Sito istituzionale conforme alle Linee Guida AgID in tema di Accessibilità (WCAG 2.1) al 31/12/2021		

OBIETTIVO STRATEGICO TRIENNALE N° 2:

Rispondere alle esigenze di abitazione di famiglie disagiate

<b>Obiettivo operativo n° 2.1</b>			Assegnazione di alloggi di edilizia economica popolare			<b>Peso</b>		
<b>Direttore/i responsabile/i</b>			Bianca De Zio					
<b>indicatori</b>								
<i>Codice</i>			<i>Risultati attesi</i>	<i>Descrizione indicatore</i>	<i>U.O. responsabile - Fonti e/o modalità di calcolo</i>	<i>Target</i>	<i>Valore consuntivo (dato ex post)</i>	<i>Grado di raggiungimento target (valore compreso tra 0 e 100%) da non compilare -sezione a cura dell'OIV</i>
<i>Settore</i>	<i>Unità Operativa</i>	<i>Obiettivo operativo</i>						
Ban	do		Mappatura delle condizioni socio-economiche dei nuclei familiari in condizioni di disagio abitativo ai fini dell'assegnazione alloggi ERP	Adeguamento della graduatoria dell'assegnazione alloggi erp	Direttrice Bianca De Zio, Daniela Piccarreta	Publicazione graduatoria definitiva		
			Ricognizione del patrimonio abitativo ERP di proprietà comunale in relazione agli immobili di nuova costruzione per relativa assegnazione	Assegnazione in locazione di alloggi	Direttrice Bianca De Zio, Daniela Piccarreta,	2021/2022		

**OBIETTIVO STRATEGICO TRIENNALE N° 3:**

**Supervisione sulla gestione delle società partecipate**

<b>Obiettivo operativo n° 3.1</b>			<b>Razionalizzazione delle partecipazioni societarie</b>			<b>Peso</b>		
<b>Direttore/i responsabile/i</b>			Bianca De Zio					
<b>indicatori</b>								
<i>Codice</i>			<i>Risultati attesi</i>	<i>Descrizione indicatore</i>	<i>U.O. responsabile - Fonti e/o modalità di calcolo</i>	<i>Target</i>	<i>Valore consuntivo (dato ex post)</i>	<i>Grado di raggiungimento target (valore compreso tra 0 e 100%) da non compilare -sezione a cura dell'OIV</i>
<i>Settore</i>	<i>Unità Operativa</i>	<i>Obiettivo operativo</i>						
			Analisi dell'assetto complessivo delle società partecipate	ricognizione per razionalizzazione	Direttrice Bianca De Zio, Chiara De Leo	2021		

**OBIETTIVO STRATEGICO TRIENNALE N° 4: Supporto all'attuazione delle politiche di governo del Comune**

<b>Obiettivo operativo n° 4.1</b>			<b>Favorire lo sviluppo tempestivo degli iter amministrativi finalizzati all'attuazione delle politiche pubbliche - Appalti e contratti pubblici</b>			<b>Peso</b>		
<b>Direttore/i responsabile/i</b>			Bianca De Zio					
<b>indicatori</b>								
<i>Codice</i>			<i>Risultati attesi</i>	<i>Descrizione indicatore</i>	<i>U.O. responsabile - Fonti e/o modalità di calcolo</i>	<i>Target</i>	<i>Valore consuntivo (dato ex post)</i>	<i>Grado di raggiungimento target</i>
<i>Settore</i>	<i>Unità Operativa</i>	<i>Obiettivo operativo</i>						

Settore	Unità Operativa	Obiettivo operativo	Risultati attesi	Descrizione indicatore	U.O. responsabile - Fonti e/o modalità di calcolo	Target	Valore consuntivo (dato ex post)	Grado di raggiungimento target (valore compreso tra 0 e 100%) <i>da non compilare -sezione a cura dell'OIV</i>
			INTERVENTI DI ADEGUAMENTO SISMICO DEL PLESSO SCOLASTICO COSIDDETTO "BIANCO" DELLA SCUOLA SECONDARIA STATALE DI I GRADO "D. COTUGNO - CARDUCCI - GIOVANNI XXIII" - PIANO REGIONALE TRIENNALE DI EDILIZIA SCOLASTICA 2018-20.	Affidamento lavori di adeguamento	Direttrice Bianca De Zio, Chiara De Leo, Daniela Piccarreta, Daniela Maria Lamarca	2021		
			Interventi di miglioramento sismico Scuola Primaria "San Giovanni Bosco"	Affidamento lavori di adeguamento	Direttrice Bianca De Zio, Chiara De Leo, Daniela Maria Lamarca	2021		
			Interventi di miglioramento sismico Palazzo Chieco	Affidamento lavori di adeguamento	Direttrice Bianca De Zio, Chiara De Leo, Daniela Maria Lamarca	2021		
			INTERVENTI DI MANUTENZIONE STRAORDINARIA SULLE STRADE COMUNALI RICADENTI IN AGRO DI RUVO DI PUGLIA"AMMESSI A FINANZIAMENTO NELL'AMBITO DEL PSR PUGLIA 2014-2020	Affidamento lavori di manutenzione straordinaria	Direttrice Bianca De Zio, Chiara De Leo, Daniela Maria Lamarca	2021		
			INTERVENTI DI MANUTENZIONE STRAORDINARIA SULLE STRADE INTERNE COMUNALI	Affidamento lavori di manutenzione straordinaria	Direttrice Bianca De Zio, Chiara De Leo, Daniela Maria Lamarca	2021		
			RISTRUTTURAZIONE E RIQUALIFICAZIONE CON EFFICIENTAMENTO ENERGETICO DELL'IMPIANTO DI PUBBLICA ILLUMINAZIONE	AFFIDAMENTO DEI LAVORI E GESTIONE DEI SERVIZI MEDIANTE FINANZA DI PROGETTO	Direttrice Bianca De Zio, Chiara De Leo, Daniela Maria Lamarca	2021/2022		
			Affidamento in gestione di parchi comunali (Pineta comunale, Parco belvedere, Piazza Amenduni)	Sottoscrizione contratto/convenzione	Direttrice Bianca De Zio, Chiara De Leo, Daniela Maria Lamarca, Daniela Piccarreta	2021		

			Realizzazione opere di riqualificazione urbana - SISUS (Sviluppo urbano sostenibile)	Completamento procedure di gara e sottoscrizione contratto per n. 4 gare	Direttrice Bianca De Zio, Chiara De Leo, Daniela Maria Lamarca	2021		
			Riqualificazione ambienti P.T. di Palazzo Avitaja (Gal)	Affidamento lavori di riqualificazione	Direttrice Bianca De Zio, Chiara De Leo, Daniela Maria Lamarca	2021		
			Realizzazione percorso ciclopedonale Largo Di Vagno e Piazza Bovio (Gal)	Affidamento lavori di riqualificazione	Direttrice Bianca De Zio, Chiara De Leo, Daniela Maria Lamarca	2021		
			Realizzazione opere per Ostello di Via Ostieri	Affidamento lavori di riqualificazione	Direttrice Bianca De Zio, Chiara De Leo, Daniela Maria Lamarca	2021		
			INTERVENTO INTEGRATO DI RIQUALIFICAZIONE DELL'IMPIANTO SPORTIVO POLIFUNZIONALE E DELL'AREA SPORTIVA ATTREZZATA ANNESSA INTERNI AL PARCO DI VIA C. LEVI)	Affidamento lavori di riqualificazione	Direttrice Bianca De Zio, Chiara De Leo, Daniela Maria Lamarca	2021		

**Obiettivo operativo n° 5.1** PTCT **Peso**

**Responsabile/i** De Zio Bianca

**indicatori**

Codice			Risultati attesi	Descrizione indicatore	Unità Operativa responsabile - Fonti e/o modalità di calcolo	Target	Valore consuntivo (dato ex post)	Grado di raggiungimento target (valore compreso tra 0 e 100%) <small>da non compilare -sezione a cura dell'OIV</small>
Settore	Unità operativa	O/R/O						
			Partecipazione alla redazione ed aggiornamento del PTCT	Valutazione dei rischi e proposte delle misure di prevenzione della corruzione	Direttore Bianca De Zio	Presentazione della proposta entro il 30 novembre di ogni anno		

		Attuazione delle misure previste dal PTCP per l'area di competenza	Mancanza di esposti o segnalazioni ovvero rilievi in sede di controllo amministrativo successivo	Direttore Bianca De Zio	Adozione di atti e comportamenti conformi al PTCP		
--	--	--	--	-------------------------	---	--	--

**ATTIVITA' CONTESTUALI SVOLTE ALL'INTERNO DELL'AREA "DIREZIONE GENERALE E STAFF"**

Gestione atti afferenti procedimenti e attività di interesse del servizio; Gestione – assistenza PEC, firme digitali e caselle mail istituzionali dei dipendenti; Rapporti e assistenza procedure Area Vasta, connettività RUPAR, portale istituzionale; Gestione dei sistemi di elaborazione e delle reti di telecomunicazione; Elaborazione ed esecuzione di procedure informatiche, aggiornamenti di programmi secondo standard predefiniti; Installazione e personalizzazione di prodotti e soluzioni applicative; Gestione delle configurazioni dell'intranet aziendale e dei sistemi installati; Rilevazione degli indicatori di misura del servizio reso; Monitoraggio del sistema perimetrale di sicurezza.

Predisposizione degli atti preliminari e di gara per il conferimento in appalto di lavori, forniture e servizi; Gestione di gare telematiche; Adempimenti connessi all'espletamento dei vari esperimenti di gara; Predisposizione degli atti per il perfezionamento delle aggiudicazioni (verbali di gara, determinazioni di aggiudicazione, ecc.); Collegamento telematico con l'Autorità Nazionale Anticorruzione (ANAC) per l'acquisizione dei codici C.I.G. e trasmissione dei dati relativi alle singole gare; Predisposizione dei contratti di appalto e delle convenzioni in genere; Repertorio, della Raccolta e della registrazione dei contratti; Predisposizione degli altri contratti del Comune, quali compravendite, locazioni attive e passive, concessioni, anche cimiteriali, (negoziali e/o provvedimentali) etc., previo provvedimento dei Dirigenti del Settore competente per materia; Gestione delle gare attraverso la Centrale Unica di Committenza (CUC); Rapporti con gli Uffici del Registro e con la Conservatoria dei Registri Immobiliari; Adempimenti relativi alle pratiche antimafia e verifica del possesso dei requisiti richiesti anche attraverso il sistema AVCPass, per la stipulazione di contratti con la P.A.; Adempimenti connessi all'applicazione del protocollo d'Intesa sottoscritto con la Prefettura di Bari per la prevenzione delle infiltrazioni di tipo mafioso nella esecuzione di contratti pubblici; Predisposizione e stipula delle convenzioni relative al conferimento di incarichi a professionisti o ad organizzazioni varie su richiesta dei Direttori di Area; Operazioni fiscali inerenti all'attività contrattuale; Gestione dell'Albo dei Fornitori; Tenuta dello scadenzario dei contratti di locazione di immobili, di affitto di fondi rustici e di affidamento di servizi; Rilevazioni statistiche di competenza; Programmazione delle modalità di gestione dei servizi pubblici locali e strumentali, anche in forma associata; adempimenti relativi alla L. 190/2012; versamenti ANAC (Verifica contributi).

Verifica e aggiornamento della situazione relativa ai conduttori di alloggi di ERP; Gestione del procedimento di assegnazione degli alloggi di ERP attraverso la relativa graduatoria; Gestione rapporti e comunicazioni con l'ARCA per la gestione di alloggi collocati sul territorio comunale; Gestione delle istanze dei conduttori o aspiranti di alloggi di ERP; Verifica dei dati relativi alla situazione reddituale dei conduttori su apposite banche dati e sistemi informativi; Aggiornamento dei canoni di locazione di alloggi di ERP; Predisposizione di atti necessari per il recupero crediti derivanti da morosità dei conduttori; Predisposizione di atti necessari per la gestione delle rateizzazioni relative alle morosità dei conduttori; Rapporti con la Commissione provinciale art. 42 legge 10/2014; Gestione pratiche di subentro nella domanda di assegnazione di alloggi di ERP; Verifica e gestione di situazioni di abusivismo abitativo per occupazione di alloggi senza titolo; Gestione pratiche di assegnazione in sanatoria di alloggi di ERP e per situazioni di emergenza abitativa; Gestione di situazioni di condizioni di sottoutilizzo, sovraffollamento degli alloggi pubblici e di disagio abitativo di carattere sociale; Gestione delle istanze e predisposizione di atti relativi a Programmi di Mobilità.











<b>Struttura</b>	AREA ATTIVITA' ISTITUZIONALI
<b>Direttrice</b>	Angela Maria Fusaro
<b>OBIETTIVO STRATEGICO TRIENNALE N° 1:</b>	<b>Innovazione dei servizi alla città</b>

<b>Obiettivo operativo n° 1.1</b>	PROGETTAZIONE DEL SIT
<b>Direttore/i responsabile/i</b>	Angela Maria Fusaro

				indicatori	
Codice			Risultati attesi	Descrizione indicatore	U.O. responsabile - Fonti e/o modalità di calcolo
Settore	Unità Operativa	Obiettivo operativo			
			PROGETTAZIONE DEL SIT	georeferenziazione numerazione civica e creazione del layer per il SIT	Direttrice Angela Maria Fusaro, Francesca R. Berardi, Anna Caldarola, Gaetana Pellegrini, G. Mastrorilli, Rigon L. , Altamura V. e F. Stasi

<b>Obiettivo operativo n° 1.2</b>	ELEZIONI COMUNALI ED AUTORIZZAZIONE CAF RILASCIO CERTIFICAZIONI ON LINE
<b>Direttore/i responsabile/i</b>	Angela Maria Fusaro

				indicatori	
Codice			Risultati attesi	Descrizione indicatore	U.O. responsabile - Fonti e/o modalità di calcolo
Settore	Unità Operativa	Obiettivo operativo			
			CONSULTAZIONI ELETTORALI COMUNALI LAVORI PROPEDEUTICI	REVISIONE STRAORDINARIA DELLE LISTE ELETTORALI, APPROVAZIONE LISTE E CANDIDATURE, PREDISPOSIZIONE DI ATTI PROPEDEUTICI ALLO SVOLGIMENTO DELLE ELEZIONI IN SICUREZZA CON LA NORMATIVA ANTI COVID 19	Francesca R. Berardi, Anna Caldarola, Gaetana Pellegrini, De Zio F., Cesareo P., Mastrorilli G., Rigon L.
			ELEZIONI AMMINISTRATIVE 2021	COMPOSIZIONE CONSIGLIO COMUNALE E NEO SINDACO	Anna Caldarola, Gaetana Pellegrini, De Zio F., Cesareo P., C.D. Di Rella., Mastrorilli G., Rigon L., P. Lauciello, G. Rossini , V. Altamura e F. Stasi
			autorizzazione caf rilascio certificazioni on line	A PATRONATI ED A ENTI CHE NE FACCIANO RICHIESTA DI ATTIVAZIONE	F. Berardi, A. Caldarola, G. Pellegrini, L. Rigon e G. Mastrorilli

Passaggio in cloud	Uffici Demografici, Stato Civile, Elettorale unitamente all'Area 1	F. Berardi, A. Caldarola, G. Pellegrini, L. Rigon e G. Mastrorilli, Cesareo P. De Zio F.
AGGIORNAMENTO SITO ISTITUZIONALE	SINDACO NEO ELETTO NUOVA COMPOSIZIONE GIUNTA E NEO CONSIGLIO CON DATI , MAIL E DELEGHE	Anna Caldarola, Gaetana Pellegrini, De Zio F., Cesareo P., C.D. Di Rella., Mastrorilli G., Rigon L., P. Lauciello, G. Rossini , V. Altamura e Stasi Felice

**Obiettivo operativo n° 1.3**

**Modifica del regolamento del consiglio comunale e funzionamento delle commissioni consiliari**

**Direttore/i responsabile/i**

**Angela Maria Fusaro**

**indicatori**

Codice			Risultati attesi	Descrizione indicatore	U.O. responsabile - Fonti e/o modalità di calcolo
Settore	Unità Operativa	Obiettivo operativo			
			Notifica tramite Pec di convocazione di C.C., Commissioni e Riunioni capigruppo	dotazione Pec istituzionale ai consiglieri ed assessori neo eletti	C. Di Rella, A. Amenduni, G. Rossini, P. Lauciello e F. Stasi

**OBIETTIVO STRATEGICO TRIENNALE N° 2:**

**Informatizzazione degli archivi comunali**

**Obiettivo operativo n° 2.1**

**Pianificazione e avvio dell'informatizzazione degli archivi comunali - 2° lotto**

**Direttore/i responsabile/i**

**Angela Maria Fusaro**

**indicatori**

Codice			Risultati attesi	Descrizione indicatore	U.O. responsabile - Fonti e/o modalità di calcolo
Settore	Unità Operativa	Obiettivo operativo			

		Istituzione degli archivi comunali e adozione delle modalità di classificazione dei documenti protocollati	Archivi istituiti e avvio dell'alimentazione degli stessi	Direttrice Angela Maria Fusaro, Direttori di Area
		informatizzazione degli uffici comunali	scannerizzazione delle delibere G.C. e C.C. in formato elettronico - 2° lotto	C.D. Di Rella, A. Amenduni, G. Rossini, V. Altamura e P. Lauciello

**Obiettivo operativo n° 2.2** Nuova relaise - area vasta - del protocollo informatico - Adeguamento regolamento protocollo informatico al GDPR n.679/2016

**Direttore/i responsabile/i** Angela Maria Fusaro

indicatori

Codice			Risultati attesi	Descrizione indicatore	U.O. responsabile - Fonti e/o modalità di calcolo
Settore	Unità Operativa	Obiettivo operativo			
			Adozione della nuova piattaforma protocollo informatico ampliamento	nuova piattaforma del protocollo informatico - scannerizzazione documenti e supporto uffici ampliamento	Direttrice Angela Maria Fusaro, C. Di Rella, L. Rigon, N. Marcone, T. Cialdella e G. Paparella (previa idonea strumentazione hardware e software) ovvero scanner e pc di nuova generazione

**Obiettivo operativo n° 3.1** PTCT

**Responsabile/i** Angela Maria Fusaro

indicatori

Codice			Risultati attesi	Descrizione indicatore	Unità Operativa responsabile - Fonti e/o modalità di calcolo
Settore	Unità operativa	Ob/O			
			Partecipazione alla redazione ed aggiornamento del PTCT	Valutazione dei rischi e proposte delle misure di prevenzione della corruzione	Direttore Angela Maria Fusaro
			Attuazione delle misure previste dal PTCP per l'area di competenza	Mancanza di esposti o segnalazioni ovvero rilievi in sede di controllo amministrativo successivo	Direttore Angela Maria Fusaro

Organizzativa

Obiettivi annuali per il triennio

	Peso	
<i>Target</i>	<i>Valore consuntivo</i> <i>(dato ex post)</i>	<i>Grado di raggiungimento target</i> <i>(valore compreso tra 0 e 100%)</i> <i>da non compilare -sezione a cura dell'OIV</i>
2021-2022 previo stanziamento in collaborazione con l'area V		

	Peso	
<i>Target</i>	<i>Valore consuntivo</i> <i>(dato ex post)</i>	<i>Grado di raggiungimento target</i> <i>(valore compreso tra 0 e 100%)</i> <i>da non compilare -sezione a cura dell'OIV</i>
2021		
2021		
2021-2022		

2021 - 2022		
2021		
	Peso	
<i>Target</i>	<i>Valore consuntivo</i> <i>(dato ex post)</i>	<i>Grado di raggiungimento target</i> <i>(valore compreso tra 0 e 100%)</i> <i>da non compilare -sezione a cura dell'OIV*</i>
2021		



	Peso	
<i>Target</i>	<i>Valore consuntivo</i> <i>(dato ex post)</i>	<i>Grado di raggiungimento target</i> <i>(valore compreso tra 0 e 100%)</i> <i>da non compilare -sezione a cura dell'OIV*</i>

Nel 2021/2022 previo ulteriore stanziamento dei fondi di bilancio ed assegnazione di n.1 unita di personale in possesso del titolo specifico		
Nel 2021-2022 previo ulteriore stanziamento dei fondi di bilancio comunale		

Peso		
<i>Target</i>	<i>Valore consuntivo</i> <i>(dato ex post)</i>	<i>Grado di raggiungimento target</i> <i>(valore compreso tra 0 e 100%)</i> <i>da non compilare -sezione a cura dell'OIV</i>
2021		

Peso		
<i>Target</i>	<i>Valore consuntivo</i> <i>(dato ex post)</i>	<i>Grado di raggiungimento target</i> <i>(valore compreso tra 0 e 100%)</i> <i>da non compilare -sezione a cura dell'OIV</i>
Presentazione della proposta entro il 30 novembre di ogni anno		
Adozione di atti e comportamenti conformi al PTCP		

**Piano della Performance Organizzativa**  
**Scheda obiettivi strategici triennali e operativi annuali per il triennio**  
**2020-2021**

<b>Struttura</b>	AREA EDILIZIA E URBANISTICA
<b>Direttore</b>	Direttore Area 5
<b>OBIETTIVO STRATEGICO TRIENNALE N° 1:</b>	<b>Piano Regolatore Generale</b>

<b>Obiettivo operativo n° 1.1</b>	Variante alle NTE del PRG	<b>Peso</b>
<b>Direttore/i responsabile/i</b>	Direttore Area 5	

indicatori								
Codice			Risultati attesi	Descrizione indicatore	U.O. responsabile - Fonti e/o modalità di calcolo	Target	Valore consuntivo (dato ex post)	Grado di raggiungimento target (valore compreso tra 0 e 100%) da non compilare -sezione a cura dell'OIV
Settore	Unità Operativa	Obiettivo operativo						
			Istruttoria tecnica delle osservazioni	Relazione istruttoria	Direttore , Pietro Milani, Loredana Gagliardi, Antonio Masciale	Nel 2021		
			Predisposizione delibera di Consiglio per determinazione osservazioni	Attivazione commissione consigliare	Direttore, Pietro Milani, Domenica Gattullo, Loredana Gagliardi	Inserimento in piattaforma della delibera nel 2021		

<b>Obiettivo operativo n° 2.1</b>	Sistema informativo territoriale	<b>Peso</b>
<b>Direttore/i responsabile/i</b>	Direttore Area 5	

indicatori								
Codice			Risultati attesi	Descrizione indicatore	U.O. responsabile - Fonti e/o modalità di calcolo	Target	Valore consuntivo (dato ex post)	Grado di raggiungimento target (valore compreso tra 0 e 100%) da non compilare -sezione a cura dell'OIV
Settore	Unità Operativa	Obiettivo operativo						
			Implementazione del S.I.T.	Completamento inserimento dati	Direttore , Pietro Milani, Loredana Gagliardi, Antonio Masciale	Nel 2021		

<b>Obiettivo operativo n° 3.1</b>	PTCT	<b>Peso</b>
<b>Responsabile/i</b>	Direttore Area 5	

indicatori							
Codice							

<i>Settore</i>	<i>Unità operativa</i>	<i>ObO</i>	<i>Risultati attesi</i>	<i>Descrizione indicatore</i>	<i>Unità Operativa responsabile - Fonti e/o modalità di calcolo</i>	<i>Target</i>	<i>Valore consuntivo (dato ex post)</i>	<i>Grado di raggiungimento target (valore compreso tra 0 e 100%) da non compilare -sezione a cura dell'OIV</i>
			Partecipazione alla redazione ed aggiornamento del PTCT	Valutazione dei rischi e proposte delle misure di prevenzione della corruzione	Direttore	Presentazione della proposta entro il 30 novembre di ogni anno		
			Attuazione delle misure previste dal PTCP per l'area di competenza	Mancanza di esposti o segnalazioni ovvero rilievi in sede di controllo amministrativo successivo	Direttore	Adozione di atti e comportamenti conformi al PTCP		

**ATTIVITA' CONTESTUALI SVOLTE ALL'INTERNO DELL'AREA "EDILIZIA E URBANISTICA"**

Attività di front-office finalizzata al rilascio delle informazioni necessarie a tecnici e cittadini in riferimento ad interventi di tipo urbanistico-edilizio.

Ricezione, catalogazione e archiviazione di richieste di permesso di costruire, segnalazioni di inizio attività (SCIA), di ogni altro atto di assenso comunque denominato in materia di attività edilizia.

Istruttorie delle istanze di permessi a costruire, compreso il rilascio dei permessi, di varianti a permessi di costruire già rilasciati e di varianti in corso d'opera, proroghe dei termini di validità dei permessi medesimi.

Controllo delle Segnalazioni Certificate di Inizio Attività (SCIA), delle Comunicazioni di Inizio Lavori Asseverate (CILA).

Acquisizione di pareri di enti esterni connessi alle pratiche edilizie quando non già allegati alle stesse.

Istruttoria delle pratiche edilizie riferite al condono edilizio nella loro completezza dalla catalogazione al rilascio delle concessioni edilizie.

Verifica e calcolo delle oblazioni dovute.

Verifica e calcolo del contributo di costruzione, determinazione dell'eventuale rateizzazione e eventuale procedimento di escussione della polizza fidejussoria per ritardato/mancato versamento.

Controllo sulle comunicazioni di inizio e fine lavori riferite alle pratiche edilizie presentate.

Attività amministrative legate alla vigilanza sull'abusivismo edilizio che comprendono accertamenti, relazioni di servizio e comunicazioni alle autorità competenti delle notizie di reato, ordinanze di sospensione lavori, ordinanze

Istruttoria dei piani attuativi di iniziativa privata, di iniziativa pubblica e degli altri strumenti urbanistici attuativi comunque denominati e relativi provvedimenti autorizzativi.

Istruttoria delle varianti dei piani attuativi di iniziativa privata, di iniziativa pubblica e degli altri strumenti urbanistici attuativi comunque denominati e relativi provvedimenti autorizzativi.

Istruttoria delle pratiche edilizie riferite al condono edilizio nella loro completezza dalla catalogazione al rilascio delle concessioni edilizie.

Verifica e calcolo delle oblazioni dovute.

Verifica e calcolo del contributo di costruzione, determinazione dell'eventuale rateizzazione e eventuale procedimento di escussione della polizza fidejussoria per ritardato/mancato versamento.

Controllo sulle comunicazioni di inizio e fine lavori riferite alle pratiche edilizie presentate.

Attività amministrative legate alla vigilanza sull'abusivismo edilizio che comprendono accertamenti, relazioni di servizio e comunicazioni alle autorità competenti delle notizie di reato, ordinanze di sospensione lavori, ordinanze

Istruttoria dei piani attuativi di iniziativa privata, di iniziativa pubblica e degli altri strumenti urbanistici attuativi comunque denominati e relativi provvedimenti autorizzativi.

Istruttoria delle varianti dei piani attuativi di iniziativa privata, di iniziativa pubblica e degli altri strumenti urbanistici attuativi comunque denominati e relativi provvedimenti autorizzativi.

Piano della *Performance* Organizzativa  
 Scheda obiettivi strategici triennali e operativi annuali per il triennio 2021-2023

<b>Struttura</b>	AREA ATTIVITA' SOCIALI EDUCATIVE CULTURALI
<b>Direttrice</b>	Grazia Tedone
<b>OBIETTIVO STRATEGICO TRIENNALE N° 1:</b>	<b>Favorire l'istruzione e il diritto allo studio</b>

<b>Obiettivo operativo n° 1.1</b>	Garantire i servizi di supporto ordinari e innovativi	<b>Peso</b>
<b>Direttore/i responsabile/i</b>	Grazia Tedone	

indicatori

Codice			Risultati attesi	Descrizione indicatore	U.O. responsabile - Fonti e/o modalità di calcolo	Target	Valore consuntivo <i>(dato ex post)</i>	Grado di raggiungimento target <i>(valore compreso tra 0 e 100%) da non compilare -sezione a cura dell'OIV</i>
Settore	Unità Operativa	Obiettivo operativo						
			Programmazione annuale per il miglioramento del Diritto allo Studio degli alunni delle scuole di ogni ordine e grado - Annualità 2021	a) Predisposizione del Piano annuale da approvare in Consiglio Comunale; b) Rendicontazione delle risorse erogate nel 2020;	Direttrice Grazia Tedone, Carmela Prete, Catalano Gabriella, Michele De Palo	a) n. 1; b) entro i tempi stabiliti dalla Regione;		
			Programmazione annuale per l'attuazione del Sistema Integrato di educazione e di istruzione dalla nascita sino a sei anni (D. Lgs. 65/2017) - Annualità 2021	a) Predisposizione del Piano annuale da approvare in Consiglio Comunale; b) Rendicontazione delle risorse erogate nel 2020;	Direttrice Grazia Tedone, Carmela Prete, Catalano Gabriella, Michele De Palo	a) n. 1; b) entro i tempi stabiliti dalla Regione;		

<b>OBIETTIVO STRATEGICO TRIENNALE N° 2:</b>	<b>Garantire i diritti sociali a famiglie, anziani, minori, diversamente abili</b>	
<b>Obiettivo operativo n° 2.1</b>	Erogare i corrispettivi servizi sociali	<b>Peso</b>

Direttore/i responsabile/i	Grazia Tedone
----------------------------	---------------

**indicatori**

Codice		Risultati attesi	Descrizione indicatore	U.O. responsabile - Fonti e/o modalità di calcolo	Target	Valore consuntivo <i>(dato ex post)</i>	Grado di raggiungimento target <i>(valore compreso tra 0 e 100%) da non compilare -sezione a cura dell'OIV</i>
Settore	Unità Operativa						
		Maggiore efficienza nell'utilizzo dei fondi per emergenza COVID con specifico riferimento ai a quelli trasferiti con D. L. n. 154 del 23/11/2020 e D.G.R. n. 788 del 28/05/2020	a) n. nuovi avvisi indetti per erogazione dei buoni acquisto; b) n. nuclei beneficiari; c) % delle risorse assegnate; d) % risorse assegnate alle ODV	Direttrice Grazia Tedone, Angela Spinelli, Angelamaria D'Amato, Maria Delvecchio, Anna Calò, Rossella Lacetera, Nicola Di Grumo, Cleto Crispo, Michele De Palo, Cataldo Valerio, Raffaella Serafino, Emanuele Antonino	a) n. 1; b) n. 110; c) 70%; d) 30%		
		Potenziamento della dotazione digitale (hardware e software) per l'efficientamento gestionale delle attività erogativa	a) Implementazione Cartella Sociale Informatizzata;	Direttrice Grazia Tedone, Angela Spinelli, Angelamaria D'Amato, Maria Delvecchio, Anna Calò, Rossella Lacetera, Patrizia Gesmundo	a) entro l'anno 2021;		
		Ampliamento dei servizi alle famiglie/minori in condizioni di vulnerabilità attraverso l'accesso a bandi di finanziamento per progetti multi-partner, anche allo scopo di attivare percorsi di coprogettazione	a) n. progetti redatti; b) n. partner coinvolti	Direttrice Grazia Tedone, Angela Spinelli, Funzionario con contratto di lavoro interinale	a) n. 1; b) n. 8		
		Miglioramento dei sistemi di rilevazione analitica delle performance di servizio e dell'utenza, attraverso l'implementazione di nuovi strumenti/approcci, allo scopo di migliorare gli standard di efficienza ed efficacia operativa	a) predisposizione di format per indagine customer satisfaction; b) n. utenti coinvolti; c) n. enti gestori di servizi comunali coinvolti; d) n. schede di rilevazione rientrate;	Direttrice Grazia Tedone, Angela Spinelli, Angelamaria D'Amato, Maria Delvecchio, Anna Calò, Rossella Lacetera, Patrizia Gesmundo, Teresa Barile, Gabriella Catalano, Cleto Crispo, Nicola Di Grumo, Carmela Prete, Michele De Palo, Raffaella Serafino, Cataldo Valerio, Funzionario con contratto di lavoro interinale, Emanuele Antonino	a) 1; b) n. 50; b) 3; c) n. 40; d) n. 10		
		Sviluppo della Rete Antiviolenza attraverso il potenziamento degli strumenti operativi e gestionali	a) Protocollo operativo tra EMI-CAV e Servizi Territoriali per la definizione delle procedure di presa in carico; b) Protocollo operativo tra Istituzioni scolastiche dell'Ambito e Comuni dell'Ambito Territoriale n. 3 per la definizione delle procedure per la segnalazione e il coinvolgimento dei servizi territoriali nelle situazioni di bullismo e violenza a danno di minori	Angelamaria D'Amato in collaborazione con l'Ufficio di Piano	a) n. 1; b) n. 1		
		Incremento della capacità erogativa dei servizi sviluppati nell'ambito della Rete Antiviolenza	a) n. Equipe Multidisciplinari Integrate effettuate; b) n. Progetti e Servizi attivi; c) n. donne avviate al CAV;	Direttrice Grazia Tedone, Angelamaria D'Amato, Angela Spinelli, Maria Delvecchio, Anna Calò, Rossella Lacetera, Patrizia Gesmundo	a) n. 5, b) n. 2; c) n. 5; d)		

				<p>Sviluppo e attivazione di misure di contrasto al Gioco d'Azzardo Patologico (G.A.P.),</p>	<p>a) <b>Regolamento Comunale per la prevenzione e il contrasto del G.A.P.</b>; b)n. Protocolli d'intesa con la rete istituzionale aderente al progetto; c) <b>Attività di ricerca nelle scuole sui comportamenti potenzialmente dannosi legati al Gioco d'Azzardo Problematico</b> nella fascia di popolazione 13-19 anni; d) n. questionari escussi;</p>	<p>Direttrice GraziaTedone, Direttore Slavatore Berardi, Angelamaria D'Amato; Angela Spinelli</p>	<p>a) n. 1; b) n. 2; c) n. 1 scuola ; d) n. 50 questionari</p>		
--	--	--	--	--	--	---	--	--	--

	Potenziamento e consolidamento del Servizio Taxi Sociale sul territorio	a) stipula di nuova Convenzione con il soggetto gestore del Servizio	Direttrice Grazia Tedone, Angelamaria D'Amato	a) entro l'anno 2021;		
	Maggiore utilizzo di risorse finanziarie per interventi urgenti di protezione sociale in favore delle persone in grave stato di bisogno sociale, con specifico riferimento a quelli trasferiti attraverso D.G.R. 443/2020	a) Implementazione delle <b>Misure di sostegno al lavoro di cura familiare</b> nei confronti di minori in DDI e di familiari in condizione di grave non autosufficienza a valere sui fondi trasferiti con D.G.R. N. 443/20; b)n. nuclei beneficiari	Direttrice Grazia Tedone, Lacetera Rossella	a) Entro marzo 2021; b)n.30		

<b>OBIETTIVO STRATEGICO TRIENNALE N° 3:</b>			<b>Promozione di attività giovanili</b>			
---	--	--	---	--	--	--

<b>Obiettivo operativo n° 3.1</b>		Supporto all'organizzazione di attività sportive e culturali giovanili			<b>Peso</b>	
<b>Direttore/i responsabile/i</b>		Grazia Tedone				

indicatori

Codice		Risultati attesi	Descrizione indicatore	U.O. responsabile - Fonti e/o modalità di calcolo	Target	Valore consuntivo (dato ex post)	Grado di raggiungimento target (valore compreso tra 0 e 100%) <i>da non compilare -sezione a cura dell'OIV</i>
Settore	Unità Operativa						
		Crescita nell'utilizzo delle aree pubbliche adibite e agibili per la pratica sportiva al triplice scopo di: promuovere benessere e salute tra i cittadini; sostenere gli operatori del settore locale; agevolare la ripartenza delle attività prescritte dalla normativa anti Covid19	a) estensione temporale (MESI) delle concessioni di aree verdi agibili per la pratica sportiva; b) nuova attivazione di impianti sportivi;	Direttrice Grazia Tedone, Funzionario con contratto di lavoro interinale, Cleto Crispo,	a) 7 mesi; b) 1;		
		Incremento delle iniziative sportive cofinanziate da soggetti pubblici e privati con finalità erogativa	a) N. progetti candidati; b) N. progetti candidati precedentemente e portati a termine;	Direttrice Grazia Tedone, Funzionario con contratto di lavoro interinale, Cleto Crispo,	a) n. 1; n. 1;		

<b>OBIETTIVO STRATEGICO TRIENNALE N° 4:</b>		<b>Promozione del turismo in città</b>					
<b>Obiettivo operativo n° 4.1</b>		Sviluppo di progetti turistici				<b>Peso</b>	
<b>Direttore/i responsabile/i</b>		Grazia Tedone					

indicatori

Codice		Risultati attesi	Descrizione indicatore	U.O. responsabile - Fonti e/o modalità di calcolo	Target	Valore consuntivo (dato ex post)	Grado di raggiungimento target (valore compreso tra 0 e 100%) <i>da non compilare -sezione a cura dell'OIV</i>
Settore	Unità Operativa						
		Potenziamento e sviluppo dei sistemi di offerta turistica integrata locale, anche attraverso iniziative progettuali cofinanziate da organismi pubblici e privati	a) N progetti a vocazione turistica candidati a finanziamento b) N progetti rendicontati c) N adesioni a organismi sovralocali valorizzazione del patrimonio turistico-culturale d) N implementazione di modelli gestionali innovativi per le strutture turistiche comunali	Direttrice Grazia Tedone, Teresa De Francesco, Funzionario con contratto di lavoro interinale, Teresa Barile,	a) n. 2; b) n. 1; c) n. 1; d) n. 1;		

<b>OBIETTIVO STRATEGICO TRIENNALE N° 5:</b>		<b>Tutela e valorizzazione dei beni e attività culturali</b>					
<b>Obiettivo operativo n° 5.1</b>		Erogazione di servizi museali e culturali				<b>Peso</b>	
<b>Direttore/i responsabile/i</b>		Grazia Tedone					

indicatori

Codice		Risultati attesi	Descrizione indicatore	U.O. responsabile - Fonti e/o modalità di calcolo	Target	Valore consuntivo (dato ex post)	Grado di raggiungimento target (valore compreso tra 0 e 100%) <i>da non compilare -sezione a cura dell'OIV</i>
Settore	Unità Operativa						
		Miglioramento degli standard qualitativi nell'erogazione dei servizi per la valorizzazione del P.C.	a) Redazione Carta della Qualità dei servizi ;	Direttrice Grazia Tedone, Teresa De Francesco, Michele D'Ingeo, Cosimo Caldarola, Iurilli Giacinto	a) n. 1;		

		Rinnovato ruolo dell'Ente nei percorsi formativi delle figure professionali strategiche per il settore Culturale	a) N. Tirocini formativi avviati (alternanza scuola-lavoro e universitari); b) tirocinanti coinvolti	Direttrice Grazia Tedone, Teresa De Francesco, Funzionario con contratto di lavoro interinale, Michele D'Ingeo, Cosimo Caldarola, Lurilli Giacinto	a) n. 2; b) n. 2		
		Potenziamento delle funzioni di tutela e organizzazione del Patrimonio librario della Biblioteca attraverso la catalogazione	a) n. libri catalogati;	Direttrice Grazia Tedone, Teresa De Francesco, Michele D'Ingeo, Cosimo Caldarola, Lurilli Giacinto	a) n. 400		
		Incremento delle iniziative artistico-culturali co-finanziate da soggetti pubblici e privati con finalità erogativa	a) n. progetti portati a termine e candidati negli anni precedenti b) n. progetti candidati a finanziamento c) n. progetti rendicontati	Direttrice Grazia Tedone, Teresa De Francesco, Funzionario con contratto di lavoro interinale, Teresa Barile,	a) n. 4; b) n.3; c) n. 3;		
		Diversificazione e qualificazione dell'offerta culturale di competenza dell'Amministrazione attraverso il potenziamento dei fattori strategici e infrastrutturali deputati alla tutela, all'organizzazione e alla valorizzazione del patrimonio artistico-culturale di Ruvo di Puglia (materiale e immateriale)	a) n. nuovi/rinnovati contenitori culturali; b) n. accordi di programma, convenzioni, intese, partenariati per la tutela e la valorizzazione del P.P.C.; c) n. iniziative di recupero, restauro e conservazione del PM identitario;	Direttrice Grazia Tedone, Teresa De Francesco, Funzionario con contratto di lavoro interinale, Teresa Barile,	a) n. 2; b) n. 4; c) n. 2;		
<b>Obiettivo operativo n° 6.1</b>			<b>PTCT</b>			<b>Peso</b>	
<b>Responsabile/i</b>			<b>Grazia Tedone</b>				
<b>indicatori</b>							
<i>Codice</i>	<i>Risultati attesi</i>		<i>Descrizione indicatore</i>	<i>Unità Operativa responsabile - Fonti e/o modalità di calcolo</i>	<i>Target</i>	<i>Valore consuntivo (dato ex post)</i>	<i>Grado di raggiungimento target (valore compreso tra 0 e 100%) da non compilare -sezione a cura dell'OVV</i>
Str Org Att Org Cib C	Partecipazione alla redazione ed aggiornamento del PTCT		Valutazione dei rischi e proposte delle misure di prevenzione della corruzione	Direttore Grazia Tedone	Presentazione della proposta entro il 30 novembre di ogni anno		
	Attuazione delle misure previste dal PTCP per l'area di competenza		Mancanza di esposti o segnalazioni ovvero rilievi in sede di controllo amministrativo successivo	Direttore Grazia Tedone	Adozione di atti e comportamenti conformi al PTCP		

**ATTIVITA' CONTESTUALI SVOLTE ALL'INTERNO DELL'AREA "ATTIVITA' SOCIALI EDUCATIVE CULTURALI"**

Predisposizione ed inoltro alla Regione del Piano del diritto allo studio (Mensa, Trasporto, Interventi Vari, Contributo di gestione Scuole Paritarie); Gestione dei rapporti con le Scuole di ogni ordine e grado; Servizio Ass.za Specialistica alunni disabili, realizzazione progetti comunali, fornitura servizi vari, sostegno spese, ecc.; Organizzazione di Progetti ed Eventi vari organizzati per le Scuole di ogni ordine e grado; Atti amministrativi per impegni di spesa e liquidazioni utenze telefoniche degli istituti scolastici e centri vari; Erogazione dei fondi Regionali per l'acquisto dei Libri di testo; Servizio di Asilo Nido comunale (emissione del bando di iscrizione, ammissione al servizio e determinazione delle quote di compartecipazione dell'utenza, controllo sulla gestione, liquidazione fatture, rendiconti Ufficio di Piano, ecc.); Fornitura libri di testo Scuola Primaria; Gestione delle convenzioni con le Scuole dell'Infanzia paritarie, Sezioni primavera pubbliche e private; Rapporti con la Società Ruvo Servizi Srl per gestione servizi Mensa e Trasporto scolastico e disabili; Gestione rapporti con i fornitori (richieste preventivi, def. e pubbl. contratti, richiesta GIG, DURC, reg. fatture e liquidazione); Controlli sulla piattaforma INPS e SIATEL.

Gestione amministrativo-contabile attività turistico-culturali e sportive; Gestione rapporti con Compagnie Teatrali, Artisti, Associazioni culturali; Gestione rapporti con Enti Pubblici (presentazione progetti, immissione dati su piattaforma informatica, rendiconti, ecc); Predisposizione Atti amministrativi per impegni di spesa e liquidazioni fatture per prestazioni varie; Accesso a finanziamenti Enti Privati; Procedure di gara e gestione rapporti con i fornitori (richieste preventivi, definizione e pubblicazione contratti); Richiesta CIG, dichiarazioni per tracciabilità, richieste DURC, registrazione fatture, verifiche regolarità documentazione; Patrocinari vari ad Enti pubblici e privati, associazioni; Gestione Rapporti Associazioni culturali; Predisposizione di capitolati per la concessione della gestione delle strutture sportive a rilevanza economica; Predisposizione di Bandi per la concessione di strutture sportive non a rilevanza economica e palestre scolastiche; Partecipazione a commissioni di gara per l'affidamento di lavori e servizi; Gestione Contratti di affidamento strutture sportive; Pubblicazione sul sito istituzionale delle attività, bandi, avvisi, ecc.; Gestione dello IAT (con personale interno ed in Convenzione con la PRO LOCO); Statistiche e rilevazioni dati per conto di Prefettura, Provincia, Regione, Corte dei Conti, ecc.

Servizio Emeroteca; Servizio utilizzo postazioni PC; Servizio prestito libri.

Apertura del Museo del Libro per eventi culturali, mostre, matrimoni civili ecc. oltre l'orario di servizio; Visite guidate Museo del Libro; Tutoraggio per Tirocini Formativi; Laboratori di lettura e progetti vari in collaborazione con le Ass. culturali e le scuole del territorio e limitrofe; Procedure di evidenza pubblica per la fornitura dei quotidiani e gestione rapporti con i fornitori; Predisposizione Atti amministrativi per impegni di spesa e liquidazioni fatture per acquisti.

Rilascio autorizzazioni per l'uso di immobili comunali (Palazzo Caputi, Pinacoteca Comunale, Centro Immigrati); Statistiche e rilevazioni dati per conto di Prefettura, Provincia, Regione, Corte dei Conti, ecc.



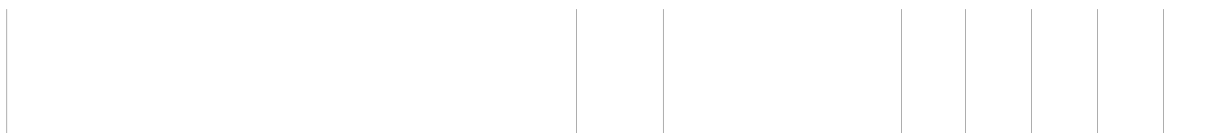

Piano della *Performance* Organizzativa  
 Scheda obiettivi strategici triennali e operativi annuali per il triennio 2021-2023

<b>Struttura</b>	AREA POLIZIA LOCALE E MOBILITA' SOSTENIBILE
<b>Direttore</b>	Salvatore Berardi
<b>OBIETTIVO STRATEGICO TRIENNALE N° 1:</b>	<b>Garantire la sicurezza urbana</b>

<b>Obiettivo operativo n° 1.1</b>	Assicurare il controllo, sull'intero territorio comunale, del rispetto delle norme in materia di circolazione stradale, edilizia, ambiente, attività commerciale	<b>Peso</b>
<b>Direttore/i responsabile/i</b>	Salvatore Berardi	

indicatori

Codice			Risultati attesi	Descrizione indicatore	U.O. responsabile - Fonti e/o modalità di calcolo	Target	Valore consuntivo <i>(dato ex post)</i>	Grado di raggiungimento target <i>(valore compreso tra 0 e 100%) da non compilare -sezione a cura dell'OIV-</i>
Settore	Unità Operativa	Obiettivo operativo						
			Potenziamento della rete di video sorveglianza urbana	Numero di postazioni di videosorveglianza di nuova o più efficiente installazione	Direttore d'Area Salvatore Berardi, Sansanelli Michele, Brucoli Giacomo, Testini Sergio.	2021		
			Servizi per controllo del rispetto delle misure per contenimento dell'emergenza Covid - 19.	Nr. servizi resi	Brucoli Giacomo, Bucci Antonio, Caldarola Francesco, De Scisciolo Francesco, Di Cataldo Antonio, Di Gioia Leonardo, Di Staso Michele, Di Terlizzi Carmine, Diaferia Luigi, Iaconisi Marcello, Lauciello Antonio, Maggialetti Lucia, Matera Giuseppe, Minetti Armando, Montaruli Francesco, Montaruli Vito, Pellegrini Nicola, Rocco Valeria, Sipone Riccardo.	80		
			Gestione dell'emergenza COVID-19	Coordinamento attività C.O.C.	Direttore d'Area Salvatore Berardi	2021		

**OBIETTIVO STRATEGICO TRIENNALE N° 2: Promozione della mobilità sostenibile**

**Obiettivo operativo n° 2.1** Migliorare la mobilità urbana con particolare attenzione alle utenze deboli della strada **Peso**

**Direttore/i responsabile/i** Salvatore Berardi

**indicatori**

Codice			Risultati attesi	Descrizione indicatore	U.O. responsabile - Fonti e/o modalità di calcolo	Target	Valore consuntivo <i>(dato ex post)</i>	Grado di raggiungimento target <i>(valore compreso tra 0 e 100%) da non compilare -sezione a cura dell'OIV</i>
Struttura	Unità Operativa	Obiettivo operativo						
			Innovazione della disciplina del traffico.	Esecuzione degli interventi di disciplina del traffico e razionalizzazione della viabilità dell'intersezione Piazza Bovio/ Corso Carafa/Largo Le Croci	Direttore d'Area Berardi Salvatore, Caldarola Francesco, Testini Sergio.	2021		
			Azioni per il rinnovo del parco rotabile del servizio TPL	Conclusione della gara per l'acquisto di nr. 1 autobus da impiegare nel servizio di TPL urbano, a valere su fondi UE	Direttore d'Area Berardi Salvatore, Sansanelli Michele, Ciliberti Rocco.	2021		
			Interventi per incrementare la mobilità lenta e sostenibile (es. mobilità ciclistica/ di categorie svantaggiate)	Attuazione di misure di incentivo alla mobilità lenta e sostenibile.	Direttore d'Area Berardi Salvatore, Caldarola Laura, Sansanelli Michele.	2021		

**OBIETTIVO STRATEGICO TRIENNALE N° 3: Contrasto del randagismo e miglioramento del rapporto tra cittadini e animali**

<b>Obiettivo operativo n° 3.1</b>		<b>Riduzione dei rischi rivenienti dal randagismo</b>					<b>Peso</b>	
<b>Direttore/i responsabile/i</b>		Salvatore Berardi						
<b>indicatori</b>								
<i>Codice</i>	<i>Risultati attesi</i>	<i>Descrizione indicatore</i>	<i>U.O. responsabile - Fonti e/o modalità di calcolo</i>	<i>Target</i>	<i>Valore consuntivo (dato ex post)</i>	<i>Grado di raggiungimento target (valore compreso tra 0 e 100%) da non compilare -sezione a cura dell'OIV</i>		
							<i>Serie</i>	<i>Unità</i>

**OBIETTIVO STRATEGICO TRIENNALE N° 4: Miglioramento del sistema di protezione civile**

<b>Obiettivo operativo n° 4.1</b>		<b>Attuazione del piano di protezione civile</b>					<b>Peso</b>	
<b>Direttore/i responsabile/i</b>		Salvatore Berardi						
<b>indicatori</b>								
<i>Codice</i>	<i>Risultati attesi</i>	<i>Descrizione indicatore</i>	<i>U.O. responsabile - Fonti e/o modalità di calcolo</i>	<i>Target</i>	<i>Valore consuntivo (dato ex post)</i>	<i>Grado di raggiungimento target (valore compreso tra 0 e 100%) da non compilare -sezione a cura dell'OIV</i>		
							<i>Serie</i>	<i>Unità</i>
<b>Obiettivo operativo n° 5.1</b>		<b>PTCT</b>					<b>Peso</b>	
<b>Responsabile/i</b>		Salvatore Berardi						

indicatori

Codice				Risultati attesi	Descrizione indicatore	Armando.	Target	Valore consuntivo <i>(dato ex post)</i>	Grado di raggiungimento target <i>(valore compreso tra 0 e 100%) da non compilare -sezione a cura dell'OIV-</i>
Stato	re	Unità	di						
			OKO	Partecipazione alla redazione ed aggiornamento del PTCT	Valutazione dei rischi e proposte delle misure di prevenzione della corruzione	Direttore Salvatore Berardi	Presentazione della proposta entro il 30 novembre di ogni anno		
				Attuazione delle misure previste dal PTCP per l'area di competenza	Mancanza di esposti o segnalazioni ovvero rilievi in sede di controllo amministrativo successivo	Direttore Salvatore Berardi	Adozione di atti e comportamenti conformi al PTCP		

**ATTIVITA' CONTESTUALI SVOLTE ALL'INTERNO DELL'AREA "POLIZIA MUNICIPALE E MOBILITA' SOSTENIBILE"**

Realizzazione di nuovi impianti e verifica sistematica del grado di efficienza della segnaletica stradale per operare tempestivi interventi di ripristino; Gestione dei servizi di viabilità, prevenzione e controllo a garanzia della sicurezza sulle strade; Attività di regolazione Gestione dei procedimenti amministrativi per il rilascio delle autorizzazioni al transito/sosta nelle Z.T.L. insistenti nel centro urbano, all'occupazione del suolo pubblico, licenze di Pubblica Sicurezza, per la circolazione di veicoli ai servizi di diversamente abili; Gestione Espletamento dei servizi di Polizia Giudiziaria di iniziativa e su delega della competente Autorità Giudiziaria; Gestione del sistema di protezione civile a livello comunale per fronteggiare le situazioni di pre allerta, allerta ovvero le emergenze di protezione civile;

Attività e servizi mirati all'organizzazione ed al controllo per il puntuale svolgimento di fiere/sagre/mercati; Servizi di Polizia Amministrativa/Commerciale ed Annonaria; Servizi mirati a garantire il rispetto degli atti e provvedimenti di emanazione Comunale; Rilascio Monitoraggio della popolazione randagia e di cani vaganti sul territorio finalizzato al contenimento numerico dei medesimi; Sostegno alla realizzazione di campagne di sensibilizzazione ed informazione alla microchippatura e sterilizzazione dei cani padronali.

Partecipazione in attività di educazione stradale nelle Scuole.



**COMUNE di RUVO di PUGLIA**

**Piano della Performance Organizzativa**  
**Scheda obiettivi strategici triennali e operativi annuali per il triennio**  
**2021-2023**

<b>Struttura</b>	AREA 8 QUALITA' URBANA E BENI COMUNI
<b>Direttore</b>	Gildo Rocco Gramegna
<b>OBIETTIVO STRATEGICO TRIENNALE N° 1:</b>	<b>Garantire la sicurezza degli edifici pubblici rispetto al rischio sismico</b>

<b>Obiettivo operativo n° 1.1</b>	Contrastare il rischio sismico per tutti gli edifici pubblici	<b>Peso</b>
<b>Direttore/i responsabile/i</b>	Gildo Gramegna	

**indicatori**

Codice			Risultati attesi	Descrizione indicatore	U.O. responsabile - Fonti e/o modalità di calcolo	Target	Valore consuntivo (dato ex post)	Grado di raggiungimento target (valore compreso tra 0 e 100%) <small>da non compilare -sezione a cura dell'OIV</small>
Settore	Unità Operativa	Obiettivo operativo						
			Valutazione dei calcoli strutturali o indagini sulle strutture portanti di scuole ed edifici pubblici (n. 8 in totale)	N. edifici valutati	Direttore Gildo Gramegna, Giuseppe Di Bisceglie, Anna Carbonara	n. 6 nel 2021 previo apposito stanziamento di bilancio o finanziamento e n. 2 nel 2022		
			Progetti esecutivi di miglioramento o adeguamento sismico	N. progetti esecutivi redatti	Direttore Gildo Gramegna, Giuseppe Di Bisceglie, Anna Carbonara	nel 2021 n.4 progetti esecutivi (avendo ottenuto lo stanziamento dei fondi).		
			Realizzazione dei lavori di miglioramento sismico della Scuola media Cotugno - plesso bianco	avvio dei lavori	Direttore Gildo Gramegna, Giuseppe Di Bisceglie, Anna Carbonara	nel 2021 concreto inizio dei lavori nel 2022 ultimazione dei lavori		
			Realizzazione dei lavori di cui ai progetti di miglioramento o adeguamento a redigersi	N. appalti di lavori	Direttore Gildo Gramegna, Giuseppe Di Bisceglie, Anna Carbonara	nel 2021 concreto inizio lavori : San Giovanni Bosco, Walt Disney e Palazzo Chieco (progetti esecutivi redatti nel 2020) nel 2022 concreto inizio lavori progettazioni esecutive redatte nel 2021, previo ottenimento finanziamento.		
			Interventi di miglioramento sismico della palestra annessa all'edificio scolastico "G. Bovio"	realizzazione intervento	Direttore Gildo Gramegna, Giuseppe Di Bisceglie, Anna Carbonara	nel 2021 concreto inizio dei lavori nel 2022 ultimazione dei lavori		
			Verifica di vulnerabilità sismica e progetto degli interventi di miglioramento sismico di palazzo Avitaia	Realizzazione dei lavori	Direttore Gildo Gramegna, Nicola Porta, Giuseppe Di Bisceglie, Giovanni Tambone	nel 2021 ultimazione dei lavori di miglioramento sismico.		

<b>OBIETTIVO STRATEGICO TRIENNALE N° 2:</b>	<b>Rendere sicure le strade urbane ed extraurbane</b>
---	---

<b>Obiettivo operativo n° 2.1</b>	<b>Eliminare le insidie stradali per pedoni e autoveicoli</b>	<b>Peso</b>
-----------------------------------	---	-------------

<b>Direttore/i responsabile/i</b>	<b>Gildo Gramegna</b>
-----------------------------------	-----------------------

<b>indicatori</b>	
-------------------	--

<i>Codice</i>			<i>Risultati attesi</i>	<i>Descrizione indicatore</i>	<i>U.O. responsabile - Fonti e/o modalità di calcolo</i>	<i>Target</i>	<i>Valore consuntivo (dato ex post)</i>	<i>Grado di raggiungimento target (valore compreso tra 0 e 100%) da non compilare -sezione a cura dell'OIV</i>
<i>Settore</i>	<i>Unità Operativa</i>	<i>Obiettivo operativo</i>						

			Progetti di manutenzione straordinaria del manto stradale e dei marciapiedi	Progetto redatto e realizzato	Direttore Gildo Gramegna, Giuseppe Di Bisceglie, Giovanni Tambone, Domenico Mazzone	Nel 2021 realizzazione di n. 2 interventi: manutenzione straordinaria strade interne di € 1100000,00 finanziato con mutuo già concesso e progetto di manutenzione strade esterne dell'agro di € 370000,00 finanziato con concessione Gal. Nel 2021 realizzazione dell'intervento di manutenzione strade interne di cui all'accordo quadro.		
--	--	--	---	-------------------------------	---	---	--	--

			Progetti di manutenzione ordinaria e straordinaria degli impianti di pubblica illuminazione	Progetto redatto e realizzato	Direttore Gildo Gramegna, Giovanni Tambone	Nel 2021 realizzazione dell'intervento di manutenzione ordinaria e straordinaria degli impianti di pubblica illuminazione di cui all'accordo quadro.				
			Redazione e approvazione PUMS (Piano urbano mobilità sostenibile)	n. piano redatto	Direttore Gildo Gramegna, Nicola Porta, Anna Carbonara	Nel 2021 approvazione PUMS.				
			VELOCITY	n. intervento realizzato	Direttore Gildo Gramegna, Nicola Porta, Anna Carbonara	Nel 2021 avvio gestione.				

**OBIETTIVO STRATEGICO TRIENNALE N° 3: Risparmio energetico mediante efficientamento dell'illuminazione pubblica**

<b>Obiettivo operativo n° 3.1</b>			Ammodernamento degli impianti di pubblica illuminazione				<b>Peso</b>			
<b>Direttore/i responsabile/i</b>			Gildo Gramegna							
<b>indicatori</b>										
<i>Codice</i>			<i>Risultati attesi</i>	<i>Descrizione indicatore</i>	<i>U.O. responsabile - Fonti e/o modalità di calcolo</i>	<i>Target</i>	<i>Valore consuntivo (dato ex post)</i>	<i>Grado di raggiungimento target (valore compreso tra 0 e 100%) da non compilare -sezione a cura dell'OIV</i>		
<i>Settore</i>	<i>Unità Operativa</i>	<i>Obiettivo operativo</i>								
			Efficientamento energetico, miglioramento ambientale e adeguamento alle norme di sicurezza dell'impianto cittadino di illuminazione pubblica pluriennale	Avvio gara d'appalto	Direttori Gildo Gramegna, Bianca De Zio; Giovanni Tambone	Nel 2021 avvio gestione del servizio.				

**OBIETTIVO STRATEGICO TRIENNALE N° 4: Valorizzazione del patrimonio immobiliare**

<b>Obiettivo operativo n° 4.1</b>			Pianificazione di operazioni di alienazione e rivalizzazione di beni comuni				<b>Peso</b>			
<b>Direttore/i responsabile/i</b>			Gildo Gramegna							
<b>indicatori</b>										
<i>Codice</i>			<i>Risultati attesi</i>	<i>Descrizione indicatore</i>	<i>U.O. responsabile - Fonti e/o modalità di calcolo</i>	<i>Target</i>	<i>Valore consuntivo (dato ex post)</i>	<i>Grado di raggiungimento target (valore compreso tra 0 e 100%) da non compilare -sezione a cura dell'OIV</i>		
<i>Settore</i>	<i>Unità Operativa</i>	<i>Obiettivo operativo</i>								
			Emissione bandi di vendita	Bando emesso	Giuseppe Di Bisceglie, Giovanni Tambone	n. 2 bandi nel biennio 2021/2022				

**OBIETTIVO STRATEGICO TRIENNALE N° 5: Sviluppo di nuovi modelli insediativi residenziali pubblici**

<b>Obiettivo operativo n° 5.1</b>			Realizzazione di interventi di edilizia residenziale pubblica e opere pubbliche				<b>Peso</b>			
<b>Direttore/i responsabile/i</b>			Gildo Gramegna							
indicatori										
Codice			Risultati attesi	Descrizione indicatore	U.O. responsabile - Fonti e/o modalità di calcolo	Target	Valore consuntivo <i>(dato ex post)</i>	Grado di raggiungimento target <i>(valore compreso tra 0 e 100%) da non compilare -sezione a cura dell'OIV</i>		
Settore	Unità Operativa	Obiettivo operativo								
			Attuazione degli iter relativi all'attuazione del Contratto di Quartiere II	N. opere	Direttore Gildo Gramegna, Pietro Milani, Giuseppe di Bisceglie, Domenica Gattulli, Anna Carbonara	Nel 2021: N.2 palazzine ed estramurale Pertini				
			Contratto di quartiere II. Urbanizzazioni primarie: recupero viabilità.	Completamento lavori	Direttore Gildo Gramegna, Giuseppe Di Bisceglie, Pietro Milani	Nel 2021				
			Contratto di quartiere II. Realizzazione di 20 alloggi di edilizia residenziale sovvenzionata. Programma di sperimentazione sismica.	Completamento lavori	Direttore Gildo Gramegna, Pietro Milani, Domenica Gattullo, Giuseppe Di Bisceglie	Nel 2021				

**OBIETTIVO STRATEGICO TRIENNALE N° 6: Razionalizzazione della logistica degli uffici comunali**

<b>Obiettivo operativo n° 6.1</b>			Sistemazione e adeguamento delle sedi degli uffici comunali				<b>Peso</b>			
<b>Direttore/i responsabile/i</b>			Gildo Gramegna							
indicatori										
Codice			Risultati attesi	Descrizione indicatore	U.O. responsabile - Fonti e/o modalità di calcolo	Target	Valore consuntivo <i>(dato ex post)</i>	Grado di raggiungimento target <i>(valore compreso tra 0 e 100%) da non compilare -sezione a cura dell'OIV</i>		
Settore	Unità Operativa	Obiettivo operativo								
			Efficientamento energetico e messa in sicurezza Immobile comunale di via Trieste	ultimazione lavori	Direttore Gildo Gramegna, Nicola Porta, Giuseppe di Bisceglie, Giovanni Tambone	nel 2021				
			Adeguamento uffici comunali sede Servizi Sociali in via Solferino	realizzazione intervento	Direttore Gildo Gramegna, Giovanni Tambone, Anna Carbonara	Nel biennio 2021-2022				

**OBIETTIVO STRATEGICO TRIENNALE N° 7: Miglioramento del servizio di edifici scolastici e plessi comunali**

<b>Obiettivo operativo n° 7.1</b>			Rilascio certificazioni di agibilità di immobili comunali tra cui scuole impianti sportivi e sedi di uffici.				<b>Peso</b>			
<b>Direttore/i responsabile/i</b>			Gildo Gramegna							
indicatori										

Codice			Risultati attesi	Descrizione indicatore	U.O. responsabile - Fonti e/o modalità di calcolo	Target	Valore consuntivo <i>(dato ex post)</i>	Grado di raggiungimento target <i>(valore compreso tra 0 e 100%) da non compilare -sezione a cura dell'OIV</i>		
Settore	Unità Operativa	Obiettivo operativo								
			Rilascio certificazioni di agibilità di immobili comunali tra cui scuole, impianti sportivi e sedi di uffici.	Numero certificazioni di agibilità	Direttore Gildo Gramegna, Nicola Porta, Giuseppe di Bisceglie, Giovanni Tambone	N. 4 nel biennio 2021/2022				

**OBIETTIVO STRATEGICO TRIENNALE N° 8:** Adempimenti normativi contrasto pandemia Covid 19

<b>Obiettivo operativo n° 8.1</b>	Contrastare il rischio epidemiologico da Covid 19 mediante interventi strutturali nei plessi scolastici e comunali	<b>Peso</b>
<b>Direttore/i responsabile/i</b>	Gildo Gramegna	
<i>indicatori</i>		

Codice			Risultati attesi	Descrizione indicatore	U.O. responsabile - Fonti e/o modalità di calcolo	Target	Valore consuntivo (dato ex post)	Grado di raggiungimento target (valore compreso tra 0 e 100%) da non compilare -sezione a cura dell'OIV
Settore	Unità Operativa	Obiettivo operativo						
			forniture DPI, effettuazione test antigenici e sanificazioni ambienti	forniture DPI e sanificazioni ambienti	Direttore Gildo Gramegna, Anna Carbonara	Nel 2021, previ stanziamenti di bilancio e/o finanziamenti		

**OBIETTIVO STRATEGICO TRIENNALE N° 9: Adempimenti in materia di sicurezza sui luoghi di lavoro in qualità di Datore di Lavoro, ex Dlgs 81/2008**

<b>Obiettivo operativo n° 9.1</b>	Adempimenti in materia di sicurezza sui luoghi di lavoro in qualità di Datore di Lavoro, ex Dlgs 81/2008	<b>Peso</b>
<b>Direttore/i responsabile/i</b>	Gildo Gramegna	
<b>indicatori</b>		

Codice			Risultati attesi	Descrizione indicatore	U.O. responsabile - Fonti e/o modalità di calcolo	Target	Valore consuntivo (dato ex post)	Grado di raggiungimento target (valore compreso tra 0 e 100%) da non compilare -sezione a cura dell'OIV
Settore e	Unità Operativa	Obiettivo operativo						
			Visite mediche, formazione ed informazione dipendenti, fornitura dpi.	Visite mediche, formazione ed informazione dipendenti, fornitura dpi.	Direttore Gildo Gramegna, Anna Carbonara	Nel 2021 corsi obbligatori, sorveglianza sanitaria e fornitura dpi per il personale interessato.		

**OBIETTIVO STRATEGICO TRIENNALE N° 10: Realizzazione opere pubbliche**

<b>Obiettivo operativo n° 10.1</b>	Realizzazione opere pubbliche	<b>Peso</b>
<b>Direttore/i responsabile/i</b>	Gildo Gramegna	
<b>indicatori</b>		

Codice			Risultati attesi	Descrizione indicatore	U.O. responsabile - Fonti e/o modalità di calcolo	Target	Valore consuntivo (dato ex post)	Grado di raggiungimento target (valore compreso tra 0 e 100%) da non compilare -sezione a cura dell'OIV
Settore e	Unità Operativa	Obiettivo operativo						
			Recupero, restauro e valorizzazione dell'ex Convento Domenicani e dell'ex Convento Minori Osservanti	Realizzazione dei lavori	Direttore Gildo Gramegna, Giuseppe di Bisceglie, Giovanni Tambone	Biennio 2021 - 2022		
			Attuazione del programma di intervento " Rigenerazione Urbana Sostenibile	realizzazione opere progettate	Direttore Gildo Gramegna, Nicola Porta, Giovanni Tambone, Giuseppe Di Bisceglie, Anna Carbonara	Biennio 2021 - 2022		
			Miglioramento della sicurezza e ammodernamento delle attrezzature e dotazioni tecnologiche di scuole Comunali	a)ultimazione lavori b)forniture	Direttore Gildo Gramegna, Nicola Porta, Giovanni Tambone, Giuseppe Di Bisceglie, Anna Carbonara	Nel 2021 ultimazione lavori e forniture attrezzature.		
			Realizzazione di canile rifugio sanitario	a) redazione progetto b) Avvio lavori	Direttori Gildo Gramegna, Salvatore Berardi, Bianca De Zio; Giovanni Tambone	Biennio 2021 - 2022		
			Realizzazione di nuovi loculi presso il Civico Cimitero	realizzazione dell'opera	Direttore Gildo Gramegna, Giovanni Tambone	Triennio 2021 - 2023		

			Efficientamento energetico e miglioramento sostenibilità ambientale scuola elementare "Bartolo Di Tolizzi"	Realizzazione intervento	Direttore Gildo Gramegna, Giuseppe Di Bisceglie	Biennio 2021 - 2022, previo ottenimento finanziamento		
			Adeguamento antincendio Scuole comunali - Finanziamento Miur	Realizzazione intervento	Direttore Gildo Gramegna, Porta Nicola, Di Bisceglie Giuseppe, Tambone Giovanni, Anna Carbonara	Biennio 2021-2022		
			Abbattimento barriere architettoniche Scuola San Giovanni Bosco	Realizzazione intervento	Direttore Gildo Gramegna, Porta Nicola, Di Bisceglie Giuseppe, Tambone Giovanni, Anna Carbonara	Nel 2021		
			Riqualificazione ambienti piano terra Palazzo Avitaja - Finanziamento Gal	Realizzazione intervento	Direttore Gildo Gramegna, Porta Nicola, Di Bisceglie Giuseppe, Tambone Giovanni, Anna Carbonara	Nel 2021		
			Realizzazione percorso ciclo-pedonale Largo Di Vagno - Piazza Bovio - Finanziamento Gal	Realizzazione intervento	Direttore Gildo Gramegna, Porta Nicola, Di Bisceglie Giuseppe, Tambone Giovanni, Anna Carbonara	Nel 2021		
			Vari interventi di Manutenzione straordinaria presso immobili comunali	Realizzazione intervento	Direttore Gildo Gramegna, Porta Nicola, Di Bisceglie Giuseppe, Tambone Giovanni, Anna Carbonara	Nel 2021		
			Intervento di rifunzionalizzazione di immobile comunale in via Ostieri da adibire ad ostello.	approvazione progetto esecutivo e realizzazione intervento.	Direttore Gildo Gramegna, Porta Nicola, Di Bisceglie Giuseppe, Tambone Giovanni, Anna Carbonara	Nel biennio 2021-2022		
			Riqualificazione impianto sportivo polifunzionale di via C. Levi.	realizzazione intervento.	Direttore Gildo Gramegna, Porta Nicola, Di Bisceglie Giuseppe, Tambone Giovanni, Anna Carbonara	Nel 2021		
			Riqualificazione Corsi Gramsci e Carafa.	Realizzazione intervento	Direttore Gildo Gramegna, Porta Nicola, Di Bisceglie Giuseppe, Tambone Giovanni, Anna Carbonara	Nel biennio 2021-2022, previa conferma ottenimento finanziamento.		

**OBIETTIVO STRATEGICO TRIENNALE N° 11:**
**Adempimenti in materia di sicurezza sui luoghi di lavoro in qualità di Datore di Lavoro, ex Dlgs 81/2008**

<b>Obiettivo operativo n° 11,1</b>			Mitigazione rischio idraulico nel territorio comunale			<b>Peso</b>	
<b>Direttore/i responsabile/i</b>			Gildo Gramegna				
<i>indicatori</i>							
<i>Codice</i>		<i>Risultati attesi</i>	<i>Descrizione indicatore</i>	<i>U.O. responsabile - Fonti e/o modalità di calcolo</i>	<i>Target</i>	<i>Valore consuntivo (dato ex post)</i>	<i>Grado di raggiungimento target (valore compreso tra 0 e 100%) da non compilare, sezione a cura dell'OIV</i>
<i>Str ore</i>	<i>Unf it</i>						
		Intervento di mitigazione rischio idraulico Comparto K	realizzazione intervento	Direttore Gildo Gramegna, Porta Nicola, Di Bisceglie Giuseppe, Tambone Giovanni, Anna Carbonara	Nel biennio 2021-2022, previo ottenimento finanziamento		
		Intervento di messa in sicurezza idraulica edifici di via Volta	realizzazione intervento	Direttore Gildo Gramegna, Porta Nicola, Di Bisceglie Giuseppe, Tambone Giovanni, Anna Carbonara	Nel 2021		

			Intervento di completamento fognatura pluviale e adeguamento recapti finali.	realizzazione intervento	Direttore Gildo Gramegna, Porta Nicola, Di Bisceglie Giuseppe, Tambone Giovanni, Anna Carbonara	Nel biennio 2021-2022		
--	--	--	--	--------------------------	---	-----------------------	--	--

<b>Obiettivo operativo n° 12.1</b>			<b>PTCT</b>				<b>Peso</b>	
------------------------------------	--	--	-------------	--	--	--	-------------	--

<b>Responsabile/i</b>			<b>Gildo Gramegna</b>					
-----------------------	--	--	-----------------------	--	--	--	--	--

<b>indicatori</b>								
-------------------	--	--	--	--	--	--	--	--

<i>Codice</i>			<i>Risultati attesi</i>	<i>Descrizione indicatore</i>	<i>Unità Operativa responsabile - Fonti e/o modalità di calcolo</i>	<i>Target</i>	<i>Valore consuntivo (dato ex post)</i>	<i>Grado di raggiungimento target (valore compreso tra 0 e 100%) da non compilare -sezione a cura dell'OIV</i>
<i>Settore</i>	<i>Unità operativa</i>	<i>Olo</i>						
			Partecipazione alla redazione ed aggiornamento del PTCT	Valutazione dei rischi e proposte delle misure di prevenzione della corruzione	Direttore Gildo Gramegna	Presentazione della proposta entro il 30 novembre di ogni anno		
			Attuazione delle misure previste dal PTCP per l'area di competenza	Mancanza di esposti o segnalazioni ovvero rilievi in sede di controllo amministrativo successivo	Direttore Gildo Gramegna	Adozione di atti e comportamenti conformi al PTCP		



--	--	--	--	--	--	--	--

--	--	--	--	--	--	--	--

--	--	--	--	--	--	--	--



--	--	--	--	--	--	--	--

Struttura	Area 9 - Sviluppo sostenibile e Governo del territorio
Dirigente	Ing. Vincenzo D'Ingeo
OBIETTIVO STRATEGICO TRIENNALE N° 1:	Pianificazione delle strategie di sviluppo dell'intero territorio comunale

Obiettivo operativo n° 1.1	Approvazione del Piano Urbanistico Generale (PUG)	Peso
Dirigente/i responsabile/i		

## indicatori

Codice				Risultati attesi	Descrizione indicatore	U.O. responsabile - Fonti e/o modalità di calcolo	Target	Valore consuntivo <i>(dato ex post)</i>	Grado di raggiungimento target <i>(valore compreso tra 0 e 100%) da non compilare -sezione a cura dell'OIV</i>
Settore	Unità Operativa	Obiettivo operativo							
				Sottoscrizione atto incarico tecnico per la redazione aggiornamento VAS e relazione generale PUG	Predisposizione di tutti gli atti amministrativi e contabili prodromici alla sottoscrizione del disciplinare		Anno 2021		
				Aggiornamento della VAS e della VINCA sul PUG emendato	Coordinamento e supervisione della attività delegata al tecnico esterno		Anno 2021		
				Trasmissione intero incartamento aggiornato alla Regione Puglia	Predisposizione e inoltro della documentazione definitiva alla Regione	Direttore V. D'Ingeo	Anno 2021		
				Acquisizione del parere della Regione Puglia	Partecipazione alle Conferenze di Servizi che saranno promosse dalla regione Puglia	Direttore V. D'Ingeo	Anno 2021		
				Pubblicazione PUG definitivamente approvato			Anno 2021-2022		

<b>Obiettivo operativo n° 1.2</b>				<b>Programmazione di progetto di ampliamento isola ecologica</b>			<b>Peso</b>		
<b>Dirigente/i responsabile/i</b>									
<b>indicatori</b>									
<i>Codice</i>				<i>Risultati attesi</i>	<i>Descrizione indicatore</i>	<i>U.O. responsabile - Fonti e/o modalità di calcolo</i>	<i>Target</i>	<i>Valore consuntivo (dato ex post)</i>	<i>Grado di raggiungimento target (valore compreso tra 0 e 100%) da non compilare -sezione a cura dell'OIV</i>
<i>Settore</i>	<i>Unità Operativa</i>	<i>Obiettivo operativo</i>							
				Acquisizione sul progetto finanziato del parere Città Metropolitana sulle acque meteoriche	Predisposizioni atti tecnico-amministrativi da mandare alla Città metropolitana	Direttore V. D'Ingeo	Anno 2021		
				Conferimento Incarico redazione Progetto esecutivo	Predisposizioni atti tecnico-amministrativi propedeutici	Direttore V. D'Ingeo	Anno 2021		
				Predisposizione Bando di gara	Predisposizioni atti tecnico-amministrativi propedeutici	Direttore V. D'Ingeo	Anno 2021		
				Esecuzione lavori			Anno 2021-2022		
<b>Obiettivo operativo n° 1.3</b>				<b>Garantire la sostenibilità ambientale di piani e progetti presentati dai cittadini</b>			<b>Peso</b>		
<b>Dirigente/i responsabile/i</b>									
<b>indicatori</b>									
<i>Codice</i>				<i>Risultati attesi</i>	<i>Descrizione indicatore</i>	<i>U.O. responsabile - Fonti e/o modalità di calcolo</i>	<i>Target</i>	<i>Valore consuntivo (dato ex post)</i>	<i>Grado di raggiungimento target (valore compreso tra 0 e 100%) da non compilare -sezione a cura dell'OIV</i>
<i>Settore</i>	<i>Unità Operativa</i>	<i>Obiettivo operativo</i>							
				Verifica di rispondenza di piani e progetti alla normativa in materia di Valutazione Ambientale e Strategica	Completamento delle verifiche	Teodoro Ricciardella	Rispetto dei termini temporali previsti dalla L.R. n.44/2012		
				Verifica di rispondenza dei progetti alla normativa in materia paesaggistica	Rilascio autorizzazioni paesaggistiche	Roberta Ruta	Rispetto dei termini temporali previsti dal D.Lgs. 22/2004 e dal PPTR		

		Verifica di rispondenza dei progetti alla normativa in materia Valutazione di Impatto Ambientale	Completamento delle verifiche	Direttore V. D'Ingeo	Rispetto dei termini temporali e delle procedure di cui al D.Lgs 152/2006 e L.R. 11/2001		
		VINCA	Rilascio Valutazioni di Incidenza	Roberta Ruta	Rispetto dei termini temporali e delle procedure di cui al Regolamento regionale 6/2016 e DGR 314/2016		
<b>OBIETTIVO STRATEGICO TRIENNALE N° 2:</b>			<b>Ottimizzazione del ciclo di gestione dei rifiuti solidi urbani</b>				

<b>Obiettivo operativo n° 2.1</b>		Integrazione e attuazione delle nuove direttive in materia di gestione dei rifiuti solidi urbani				<b>Peso</b>	
<b>Dirigente/i responsabile/i</b>							
<b>indicatori</b>							
<i>Codice</i>		<i>Risultati attesi</i>	<i>Descrizione indicatore</i>	<i>U.O. responsabile - Fonti e/o modalità di calcolo</i>	<i>Target</i>	<i>Valore consuntivo (dato ex post)</i>	<i>Grado di raggiungimento target (valore compreso tra 0 e 100%) da non compilare -sezione a cura dell'OIV</i>
<i>Settore</i>	<i>Unità Operativa</i>						
		Avvio della gestione unitaria in SANB e	Predisposizione atti tecnici e amministrativi relativi al passaggio a SANB	Direttore V. D'Ingeo	Anno 2021		
		Stipula del contratto di servizio con SANB	Predisposizione degli atti tecnici propedeutici alla stipula del contratto per quindici anni con SANB	Direttore V. D'Ingeo	Anno 2021		

<b>Obiettivo operativo n° 2.2</b>		Gestione del ciclo dei rifiuti solidi urbani tenendo conto delle indicazioni regionali che mutano in dipendenza dallo stato delle discariche				<b>Peso</b>	
<b>Dirigente/i responsabile/i</b>							
<b>indicatori</b>							
<i>Codice</i>		<i>Risultati attesi</i>	<i>Descrizione indicatore</i>	<i>U.O. responsabile - Fonti e/o modalità di calcolo</i>	<i>Target</i>	<i>Valore consuntivo (dato ex post)</i>	<i>Grado di raggiungimento target (valore compreso tra 0 e 100%) da non compilare -sezione a cura dell'OIV</i>
<i>Settore</i>	<i>Unità Operativa</i>						
		Gestione dei rapporti convenzionali con le aziende titolari dei recapiti finali dei rifiuti	Redazione dei relativi atti	Roberta Ruta	Tempestività degli atti		
		Progetto triennale trattamento antifecundativo colombi	Predisposizione degli atti amministrativi relativi al progetto <i>in itinere</i>	Roberta Ruta	Anni 2021-2022		

**OBIETTIVO STRATEGICO TRIENNALE N° 3:**
**Contribuire al miglioramento della situazione finanziaria dell'ente**

<b>Obiettivo operativo n° 3.1</b>				Creare le condizioni per il recupero dei crediti rivenienti da assegnazione di suoli a cooperative edilizie e artigiani in Zona PIP			<b>Peso</b>		
<b>Dirigente/i responsabile/i</b>									
<b>indicatori</b>									
<i>Codice</i>				<i>Risultati attesi</i>	<i>Descrizione indicatore</i>	<i>U.O. responsabile - Fonti e/o modalità di calcolo</i>	<i>Target</i>	<i>Valore consuntivo (dato ex post)</i>	<i>Grado di raggiungimento target (valore compreso tra 0 e 100%) da non compilare -sezione a cura dell'OIV</i>
<i>Settore</i>	<i>Unità Operativa</i>	<i>Obiettivo operativo</i>							
				Ricognizione della situazione creditoria del Comune relativamente ai comparti sui quali è stata localizzata l'Edilizia Residenziale Pubblica (ERP)	Completamento della ricognizione effettuata nei comparti I, L, M, C e nella zona degli insediamenti produttivi (PIP)	Direttore V. D'Ingeo	Anno 2021		
				Conduzione di transazioni finalizzate al pagamento dell'indennità di espropriazione da parte delle cooperative verso i proprietari dei terreni espropriati	Completamento dell'iter conseguente alle transazioni sottoscritte	Direttore V. D'Ingeo	Completamento iter afferenti ai comparti I, C ed M Anni 2021-2022		
				Esecuzione delle nuove sentenze giudiziarie relative a procedimenti pendenti in materia di indennità di espropriazione	Predisposizione dei relativi atti	Direttore V. D'Ingeo	Predisposizione tempestiva degli atti (previa garanzia di copertura economica) al fine di evitare la nomina di commissari ad acta da parte del TAR		
				Emissione di ordinanze - ingiunzione di pagamento per i soci/Assegnatari che non sottoscrivono le transazioni (Comparti X, L, I, C, M e Zona PIP)	Predisposizione e notifica Ordinanze ingiunzione	Direttore V. D'Ingeo	Anno 2021-2022		

<b>Obiettivo operativo n° 4.1</b>				<b>PTCT</b>			<b>Peso</b>		
<b>Responsabile/i</b>				<b>Vincenzo D'Ingeo</b>					
<b>indicatori</b>									
<i>Codice</i>				<i>Risultati attesi</i>	<i>Descrizione indicatore</i>	<i>Unità Operativa responsabile - Fonti e/o modalità di calcolo</i>	<i>Target</i>	<i>Valore consuntivo (dato ex post)</i>	<i>Grado di raggiungimento target (valore compreso tra 0 e 100%) da non compilare -sezione a cura dell'OIV</i>
<i>Settore</i>	<i>Unità operativa</i>	<i>Ob.O</i>							
				Partecipazione alla redazione ed aggiornamento del PTCT	Valutazione dei rischi e proposte delle misure di prevenzione della corruzione	Direttore Vincenzo D'Ingeo	Presentazione della proposta entro il 30 novembre di ogni anno		

		Attuazione delle misure previste dal PTCP per l'area di competenza	Mancanza di esposti o segnalazioni ovvero rilievi in sede di controllo amministrativo successivo	Direttore Vincenzo D'Ingeo	Adozione di atti e comportamenti conformi al PTCP		
--	--	--	--	----------------------------	---	--	--

COMUNE di RUVO di PUGLIA						Piano della Performance Organizzativa		Scheda obiettivi strategici triennali e operativi annuali per il triennio 2021-2023		EVENTI ED ADEMPIMENTI EFFETTUATI:	
Direttore						SALVATORE BERARDI					
OBIETTIVO STRATEGICO TRIENNALE N° 1:						DELOCALIZZAZIONE DEL MERCATO SETTIMANALE					
Obiettivo operativo n° 1.1						TRASFERIMENTO MERCATO SETTIMANALE				Peso	
Direttore/i responsabile/i						SALVATORE BERARDI					
indicatori											
Codice		Risultati attesi	Descrizione indicatore	U.O. responsabile - Fonti e/o modalità di calcolo		Target	Valore consuntivo (dato ex post)		Grado di raggiungimento target (valore compreso tra 0 e 100%) da non compilare -sezione a cura dell'OIV		
030303		TRASFERIMENTO DEL MERCATO SETTIMANALE	SPOSTAMENTO EFFETTIVO DEL MERCATO SETTIMANALE IN ESECUZIONE DELLA DELIBERA DI C.C. N. 22/2020	Responsabile dott. Salvatore Berardi, collaboratori: Dott. Salvatore Bernocco, Dott.ssa Concetta Buccì.		nel 2021			✓		
Struttura						AA.PP. E SUAP					
Direttore						SALVATORE BERARDI					
OBIETTIVO STRATEGICO TRIENNALE N° 2:						ATTIVITA' STRATEGICHE					
Obiettivo operativo n° 2.1						ATTIVAZIONE DI PROCESSI STRATEGICI PER LA CITTA'				Peso	
Direttore/i responsabile/i						SALVATORE BERARDI					
indicatori											
Codice									Grado di raggiungimento target		

Settore	Unità Operativa	Obiettivo	Risultati attesi	Descrizione indicatore	U.O. responsabile - Fonti e/o modalità di calcolo	Target	Valore consuntivo (dato ex post)	Grado di raggiungimento target (valore compreso tra 0 e 100%) da non compilare -sezione a cura dell'OIV
			DOCUMENTO STRATEGICO DEL COMMERCIO	PREDISPOSIZIONE ED APPROVAZIONE DEL DOCUMENTO STRATEGICO DEL COMMERCIO	Responsabile dott. Salvatore Berardi, collaboratori: Dott. Salvatore Bernocco, Dott.ssa Concetta Buccì.	Approvazione nel 2021		
			SOSTEGNO ATTIVITA' PRODUTTIVE	ATTUAZIONE DI MISURE A SOSTEGNO DELLE ATTIVITA' ECONOMICHE DANNEGGIATE DAI PROVVEDIMENTI PER IL CONTENIMENTO DEL COVID	Responsabile dott. Salvatore Berardi, collaboratori: Dott. Salvatore Bernocco, Dott.ssa Concetta Buccì.	2021		
Struttura			ATTIVITA' PRODUTTIVE UFFICIO P.S.					
Direttore			SALVATORE BERARDI					
OBIETTIVO STRATEGICO TRIENNALE N° 3:					MISURE DI CONTENIMENTO DEL FENOMENO DEL GIOCO D'AZZARDO PATOLOGICO (G.A.P.)			
Obiettivo operativo n° 3.1			MISURE DI CONTENIMENTO DEL FENOMENO DEL GIOCO DI AZZARDO PATOLOGICO (G.A.P.)				Peso	
Direttore/i responsabile/i			SALVATORE BERARDI					
indicatori								
Settore	Unità Operativa	Obiettivo	Risultati attesi	Descrizione indicatore	U.O. responsabile - Fonti e/o modalità di calcolo	Target	Valore consuntivo (dato ex post)	Grado di raggiungimento target (valore compreso tra 0 e 100%) da non compilare -sezione a cura dell'OIV
			CONTENIMENTO DEL FENOMENO DEL G.A.P.	PEROGETTO FINALIZZATO ALL'ADOZIONE DEL REGOLAMENTO COMUNALE	Responsabile dott. Salvatore Berardi, collaboratori: Dott. Salvatore Bernocco Rag. Antonietta Cassano, Dott.ssa Concetta Buccì.	Adozione nel 2021		

Struttura			ATTIVITA' PRODUTTIVE E SUAP				
Direttore			SALVATORE BERARDI				
OBIETTIVO OPERATIVO 4.1				PTCP			
Responsabile/i			SALVATORE BERARDI				
Indicatori							
Codice	Risultati attesi	Descrizione indicatore	Unità Operativa responsabile - Fonti e/o modalità di calcolo	Target	Valore consuntivo (dato ex post)	Grado di raggiungimento target (valore compreso tra 0 e 100%) <small>da non compilare sezione a cura dell'ONV</small>	Solvibilità (unità operativa) ONV
	Partecipazione alla redazione ed aggiornamento del PTCT	Valutazione dei rischi e proposte delle misure di prevenzione della corruzione	Direttore Salvatore Berardi	Presentazione della proposta entro il 30 novembre di ogni anno			
	Attuazione delle misure previste dal PTCP per l'area di competenza	Mancanza di esposti o segnalazioni ovvero rilievi in sede di controllo amministrativo successivo	Direttore Salvatore Berardi	Adozione di atti e comportamenti conformi al PTCP			
<b>ATTIVITA' CONTESTUALI SVOLTE DALLA STRUTTURA "SUAP"</b>							
<p><b>Dott. Bernocco Salvatore Assistente Amministrativo Contabile categoria C</b> referente attività correlata al commercio al dettaglio e alle occupazioni suolo pubblico e nello specifico per le seguenti mansioni:</p> <ul style="list-style-type: none"> <li>• Accesso agli atti e ai documenti inerenti ai procedimenti SUAP,</li> <li>• comunicazione ad altri soggetti che gestiscono i servizi informativi, gli archivi e banche dati necessarie al loro continuo aggiornamento</li> <li>• Istanze relative al Commercio su aree pubbliche tipologia "A" (su posteggio): acquisizione di certificazioni e comunicazione agli uffici interessati al procedimento (subingressi in precedenti autorizzazioni e concessioni mercatali )</li> <li>• Istanze relative al Commercio su aree pubbliche tipologia "B" (tinerante): acquisizione di certificazioni e comunicazione agli uffici interessati al procedimento</li> <li>• Autorizzazioni occupazione suolo pubblico esposizione prodotti ortofrutticoli</li> <li>• Autorizzazioni temporanee occupazioni suolo pubblico (festività di carattere religioso);</li> <li>• Gestione istanze strutture ricettive B&amp;B e agriturismo</li> <li>• Autorizzazioni temporanee occupazioni suolo pubblico per Mercatini delle pulci:</li> <li>• Referente comunicazioni afferente il Gas radon;</li> <li>• Referente per l'acquisizione di preventivi nell'ambito di gare informali per noleggio bagni chimici in occasione di fiere e mercati;</li> </ul> <p><b>Rag. Antonietta Cassano Funzionario Amministrativo Contabile categoria D</b> espletata attività correlata alla somministrazione alimenti e bevande, nonché per l'artigianato, e nello specifico</p> <ul style="list-style-type: none"> <li>• Istanze relative ai Pubblici esercizi: bar, ristoranti e altri esercizi di somministrazione di alimenti e bevande: nuove aperture in zone tutelate e in zone non tutelate (autorizzazioni e SCIA); variazioni di qualsiasi genere, quali ampliamenti, trasferimenti, sub ingressi e variazioni societarie;</li> <li>• sospensioni temporanee delle attività o cessazione delle stesse con relativi riferimenti sulle zone tutelate;</li> <li>• Istanze relative ad Attività temporanee di somministrazioni di alimenti e bevande;</li> <li>• Istanze relative ad Artigiani alimentari: gestione delle aperture e relative variazioni, sospensioni e cessazioni delle stesse;</li> <li>• Istanze relative ad Attività artigianali di altre tipologie presenti sul territorio: avvio, variazioni e cessazioni;</li> <li>• Istanze relative ad Attività di acconciatore ed estetista e altri servizi alla persona: avvio, variazioni e cessazioni;</li> <li>• Autorizzazioni (Dehor) inerenti all'occupazione di suolo pubblico, sia temporanee che pluriennali, riferite alle attività di somministrazione di alimenti e bevande;</li> <li>• Protocollo delle istanze in uscita</li> <li>• Ricerche in ambito amministrativo</li> </ul>							
<p><b>Dott.ssa Concetta Buccì Funzionario Amministrativo categoria D</b> referente attività correlata al commercio al dettaglio e alle occupazioni suolo pubblico e nello specifico per le seguenti mansioni:</p> <ul style="list-style-type: none"> <li>• accesso agli atti e ai documenti inerenti ai procedimenti SUAP,</li> <li>• comunicazione ad altri soggetti che gestiscono i servizi informativi, gli archivi e banche dati necessarie al loro continuo aggiornamento</li> <li>• verifiche sulle autocertificazioni presentate nell'avvio delle attività in capo al SUAP previste dalla vigente normativa.</li> <li>• Istanze relative al Commercio a posto fisso: cessazioni, nuove aperture (comprese avvio attività per mezzo di apparecchi automatici e vendita tramite internet ed altri strumenti), subingressi, trasferimenti di sede. Tutte le pratiche suddette comportano una attività di acquisizione di certificazioni (tranne che per le cessazioni) e di comunicazioni ad altri uffici (mediante lo sportello telematico)</li> <li>• Istanze relative al Commercio su aree pubbliche tipologia "A" (su posteggio): acquisizione di certificazioni e comunicazione agli uffici interessati al procedimento (subingressi in precedenti autorizzazioni e concessioni mercatali )</li> <li>• Istanze relative al Commercio su aree pubbliche tipologia "B" (tinerante): acquisizione di certificazioni e comunicazione agli uffici interessati al procedimento</li> <li>• Autorizzazioni temporanee occupazioni suolo pubblico per fiere Ottavario del Corpus Domini, e SS. Medici</li> <li>• Autorizzazioni relative ad istanze di strutture socioassistenziali e socioassistenziali</li> </ul>							
<p><b>Rag. Biagio Ippolito Assistente Amministrativo Contabile categoria C</b> referente unico per le attività afferenti l'agricoltura e nello specifico per le seguenti mansioni:</p> <ul style="list-style-type: none"> <li>• Rilascio bolle di accompagnamento uve per il trasporto delle medesime in altre località e vidimazione dei registri nel settore vitivinicolo;</li> <li>• Predisposizione corsi per rilascio patentini fitosanitari a giovani agricoltori;</li> <li>• Pubblicazione di manifesti attinenti a norme comunitarie per il settore vitivinicolo;</li> <li>• Corrispondenza con gli Uffici Provinciali e Regionale dell'Agricoltura;</li> </ul>							



# BILANCIO DI PREVISIONE - CAPITOLI

COMUNE DI RUVO DI PUGLIA

ENTRATE

Esercizio: 2021

TITOLO TIPOLOGIA	DENOMINAZIONE	RESIDUI PRESUNTI AL TERMINE DELL'ESERCIZIO PRECEDENTE QUELLO CUI SI RIFERISCE IL BILANCIO		PREVISIONI DEFINITIVE DELL'ANNO PRECEDENTE QUELLO CUI SI RIFERISCE IL BILANCIO			
					PREVISIONI ANNO 2021	PREVISIONI ANNO 2022	PREVISIONI ANNO 2023
	<b>Fondo pluriennale vincolato per spese correnti</b>		previsione di competenza	1.370.814,60	689.490,68	0,00	0,00
	<b>Fondo pluriennale vincolato per spese in conto capitale</b>		previsione di competenza	4.414.089,93	0,00	0,00	0,00
	<b>Utilizzo avanzo di Amministrazione</b>		previsione di competenza	450.000,00	0,00	0,00	0,00
	<b>- di cui avanzo utilizzato anticipatamente</b>		previsione di competenza	0,00	0,00		
	<b>- di cui Utilizzo Fondo anticipazioni di liquidità</b>		previsione di competenza	0,00	0,00		
	<b>Fondo di Cassa all'1/1/2021</b>		previsione di cassa	6.248.938,84	7.134.569,73		



# BILANCIO DI PREVISIONE - CAPITOLI

COMUNE DI RUVO DI PUGLIA

ENTRATE

Esercizio: 2021

Responsabile di Entrata GESTIONE ED ORGANIZZAZIONE RISORSE UMANE								
CAPITOLO	DENOMINAZIONE	PIANO DEI CONTI FINANZIARIO	RESIDUI PRESUNTI AL TERMINE DELL'ESERCIZIO PRECEDENTE QUELLO CUI SI RIFERISCE IL BILANCIO		PREVISIONI DEFINITIVE DELL'ANNO PRECEDENTE			
	RESPONSABILE DI ENTRATA	PIANO DEI CONTI ECONOMICO				PREVISIONI ANNO 2021	PREVISIONI ANNO 2022	PREVISIONI ANNO 2023
	RESPONSABILE DI SERVIZIO							
<b>Titolo 3 Entrate extratributarie</b>								
<b>Tipologia 500 Rimborsi e altre entrate correnti</b>								
<b>Categoria 2 Rimborsi in entrata</b>								
52001	RIMBORSO DA AMMIN. PUBBL. PER PERSONALE IN COMANDO	3.05.02.01.000	0,00	previsione di competenza	0,00	0,00	0,00	0,00
	GESTIONE ED ORGANIZZAZIONE RISORSE UMANE	1.4.3.01.01		previsione di cassa	9.884,06	0,00		
	GESTIONE ED ORGANIZZAZIONE RISORSE UMANE							
<b>Totale Categoria 2</b>			0,00	previsione di competenza	0,00	0,00	0,00	0,00
				previsione di cassa	9.884,06	0,00		
<b>Categoria 99 Altre entrate correnti n.a.c.</b>								
52002	FONDO INCENTIVI TECNICI AL PERSONALE (SPESA CAP. 4797/00 +4797/10+4797/01)	3.05.99.02.000	0,00	previsione di competenza	20.000,00	20.000,00	20.000,00	20.000,00
	GESTIONE ED ORGANIZZAZIONE RISORSE UMANE	1.4.9.01.01		previsione di cassa	20.000,00	20.000,00		
	GESTIONE ED ORGANIZZAZIONE RISORSE UMANE							
<b>Totale Categoria 99</b>			0,00	previsione di competenza	20.000,00	20.000,00	20.000,00	20.000,00
				previsione di cassa	20.000,00	20.000,00		
<b>Totale Tipologia 500</b>			0,00	previsione di competenza	20.000,00	20.000,00	20.000,00	20.000,00
				previsione di cassa	29.884,06	20.000,00		
<b>Totale Titolo 3</b>			0,00	previsione di competenza	20.000,00	20.000,00	20.000,00	20.000,00
				previsione di cassa	29.884,06	20.000,00		
<b>Totale Responsabile di Entrata</b>			0,00	previsione di competenza	20.000,00	20.000,00	20.000,00	20.000,00
				previsione di cassa	29.884,06	20.000,00		



# BILANCIO DI PREVISIONE - CAPITOLI

COMUNE DI RUVO DI PUGLIA

ENTRATE

Esercizio: 2021

Responsabile di Entrata GESTIONE ED ORGANIZZAZIONE RISORSE UMANE								
CAPITOLO	DENOMINAZIONE	PIANO DEI CONTI FINANZIARIO	RESIDUI PRESUNTI AL TERMINE DELL'ESERCIZIO PRECEDENTE QUELLO CUI SI RIFERISCE IL BILANCIO		PREVISIONI DEFINITIVE DELL'ANNO PRECEDENTE			
	RESPONSABILE DI ENTRATA	PIANO DEI CONTI ECONOMICO				PREVISIONI ANNO 2021	PREVISIONI ANNO 2022	PREVISIONI ANNO 2023
	RESPONSABILE DI SERVIZIO							
<b>Totale Titoli</b>			0,00	previsione di competenza	20.000,00	20.000,00	20.000,00	20.000,00
				previsione di cassa	29.884,06	20.000,00		
				Avanzo di amministrazione	450.000,00	0,00	0,00	0,00
				Fondo pluriennale vincolato	5.784.904,53	689.490,68	0,00	0,00
<b>Totale Generale delle Entrate</b>			0,00	previsione di competenza	6.254.904,53	709.490,68	20.000,00	20.000,00
				previsione di cassa	6.278.822,90	7.154.569,73		



# BILANCIO DI PREVISIONE - CAPITOLI

COMUNE DI RUVO DI PUGLIA

SPESE

Esercizio: 2021

Responsabile di Spesa GESTIONE ED ORGANIZZAZIONE RISORSE UMANE								
CAPITOLO	DENOMINAZIONE	PIANO DEI CONTI FINANZIARIO	RESIDUI PRESUNTI AL TERMINE DELL'ESERCIZIO PRECEDENTE QUELLO CUI SI RIFERISCE IL BILANCIO		PREVISIONI DEFINITIVE DELL'ANNO PRECEDENTE	PREVISIONI ANNO 2021	PREVISIONI ANNO 2022	PREVISIONI ANNO 2023
	RESPONSABILE DI SPESA	PIANO DEI CONTI ECONOMICO						
	RESPONSABILE DI SERVIZIO							
<b>DISAVANZO DI AMMINISTRAZIONE</b>						170.000,00		
<b>Missione 1 Servizi istituzionali, generali e di gestione</b>								
<b>Programma 1 Organi istituzionali</b>								
<b>Titolo 1 Spese correnti</b>								
<b>Macroaggregato 101 Redditi da lavoro dipendente</b>								
479500	RIMBORSI AD AMMINISTRAZIONI PUBBL. PERSONALE COMANDATO (ONERI DIRETTI)	1.01.01.01.000 2.1.4.01.01	7,15	previsione di competenza <i>di cui già impegnato *</i> <i>di cui FPV</i>	0,00	0,00 0,00 0,00	0,00 0,00 0,00	0,00 0,00 0,00
	GESTIONE ED ORGANIZZAZIONE RISORSE UMANE			previsione di cassa	5.289,19	7,15		
	GESTIONE ED ORGANIZZAZIONE RISORSE UMANE							
<b>Totale Macroaggregato 101</b>			7,15	previsione di competenza <i>di cui già impegnato *</i> <i>di cui FPV</i>	0,00 0,00 0,00	0,00 0,00 0,00	0,00 0,00 0,00	0,00 0,00 0,00
				previsione di cassa	5.289,19	7,15		
<b>Macroaggregato 103 Acquisto di beni e servizi</b>								
7000	COMPENSI E RIMBORSI SPESE AI COMPONENTI DEL COLLEGIO DEI REVISORI DEI CONTI E NUCLEO DI VALUTAZIONE	1.03.02.01.000 2.1.2.01.01	28.153,21	previsione di competenza <i>di cui già impegnato *</i> <i>di cui FPV</i>	65.000,00	70.000,00 0,00 0,00	70.000,00 0,00 0,00	70.000,00 0,00 0,00
	GESTIONE ED ORGANIZZAZIONE RISORSE UMANE			previsione di cassa	90.368,40	98.153,21		
	GESTIONE ED ORGANIZZAZIONE RISORSE UMANE							
<b>Totale Macroaggregato 103</b>			28.153,21	previsione di competenza <i>di cui già impegnato *</i> <i>di cui FPV</i>	65.000,00 0,00 0,00	70.000,00 0,00 0,00	70.000,00 0,00 0,00	70.000,00 0,00 0,00
				previsione di cassa	90.368,40	98.153,21		
<b>Totale Titolo 1</b>			28.160,36	previsione di competenza <i>di cui già impegnato *</i> <i>di cui FPV</i>	65.000,00 0,00 0,00	70.000,00 0,00 0,00	70.000,00 0,00 0,00	70.000,00 0,00 0,00
				previsione di cassa	95.657,59	98.160,36		



# BILANCIO DI PREVISIONE - CAPITOLI

COMUNE DI RUVO DI PUGLIA

SPESE

Esercizio: 2021

Responsabile di Spesa GESTIONE ED ORGANIZZAZIONE RISORSE UMANE								
CAPITOLO	DENOMINAZIONE	PIANO DEI CONTI FINANZIARIO	RESIDUI PRESUNTI AL TERMINE DELL'ESERCIZIO PRECEDENTE QUELLO CUI SI RIFERISCE IL BILANCIO		PREVISIONI DEFINITIVE DELL'ANNO PRECEDENTE	PREVISIONI ANNO 2021	PREVISIONI ANNO 2022	PREVISIONI ANNO 2023
	RESPONSABILE DI SPESA	PIANO DEI CONTI ECONOMICO						
	RESPONSABILE DI SERVIZIO							
<b>Totale Programma 1</b>			28.160,36	previsione di competenza	65.000,00	70.000,00	70.000,00	70.000,00
				<i>di cui già impegnato *</i>		0,00	0,00	0,00
				<i>di cui FPV</i>	0,00	0,00	0,00	0,00
				previsione di cassa	95.657,59	98.160,36		
<b>Programma 2 Segreteria generale</b>								
<b>Titolo 1 Spese correnti</b>								
<b>Macroaggregato 101 Redditi da lavoro dipendente</b>								
30000	PENSIONI ED INTEGRAZIONE DEL TRATTAMENTO DI QUIESCENZA A CARICO DEL COMUNE GESTIONE ED ORGANIZZAZIONE RISORSE UMANE GESTIONE ED ORGANIZZAZIONE RISORSE UMANE	1.01.02.01.000 2.1.4.02.99	0,00	previsione di competenza	1.500,00	5.000,00	5.000,00	5.000,00
				<i>di cui già impegnato *</i>		0,00	0,00	0,00
				<i>di cui FPV</i>	0,00	0,00	0,00	0,00
				previsione di cassa	1.592,02	5.000,00		
31200	EQUO INDENNIZZO AI DIPENDENTI PER INFIRMITA' DA CAUSE DI SERVIZIO GESTIONE ED ORGANIZZAZIONE RISORSE UMANE GESTIONE ED ORGANIZZAZIONE RISORSE UMANE	1.01.02.02.000 2.1.4.03.99	0,00	previsione di competenza	0,00	1.000,00	1.000,00	1.000,00
				<i>di cui già impegnato *</i>		0,00	0,00	0,00
				<i>di cui FPV</i>	0,00	0,00	0,00	0,00
				previsione di cassa	0,00	1.000,00		
479000	FONDO PER IL MIGLIORAMENTO DELL'EFFICIENZA DEI SERVIZI GESTIONE ED ORGANIZZAZIONE RISORSE UMANE GESTIONE ED ORGANIZZAZIONE RISORSE UMANE	1.01.01.01.000 2.1.4.01.01	97.356,88	previsione di competenza	936.617,89	916.303,74	675.603,74	675.603,74
				<i>di cui già impegnato *</i>		240.700,00	0,00	0,00
				<i>di cui FPV</i>	240.700,00	0,00	0,00	0,00
				previsione di cassa	688.857,94	1.013.660,62		
479010	FONDO PER IL MIGLIORAMENTO DELL'EFFICIENZA DEI SERVIZI (ONERI RIFLESSI) GESTIONE ED ORGANIZZAZIONE RISORSE UMANE GESTIONE ED ORGANIZZAZIONE RISORSE UMANE	1.01.02.01.000 2.1.4.02.99	61.422,33	previsione di competenza	254.270,20	249.594,05	189.169,05	189.169,05
				<i>di cui già impegnato *</i>		60.425,00	0,00	0,00
				<i>di cui FPV</i>	60.425,00	0,00	0,00	0,00
				previsione di cassa	191.713,10	311.016,38		
479100	FONDO PER IL MIGLIORAMENTO DELL'EFFICIENZA DEI SERVIZI - POSIZIONI ORGANIZZATIVE ED ALTE PROFESSIONALITA' GESTIONE ED ORGANIZZAZIONE RISORSE UMANE GESTIONE ED ORGANIZZAZIONE RISORSE UMANE	1.01.01.01.000 2.1.4.01.01	6.360,86	previsione di competenza	217.650,00	220.012,47	181.250,00	181.250,00
				<i>di cui già impegnato *</i>		38.762,47	0,00	0,00
				<i>di cui FPV</i>	38.762,47	0,00	0,00	0,00
				previsione di cassa	172.521,27	226.373,33		



# BILANCIO DI PREVISIONE - CAPITOLI

COMUNE DI RUVO DI PUGLIA

SPESE

Esercizio: 2021

Responsabile di Spesa GESTIONE ED ORGANIZZAZIONE RISORSE UMANE								
CAPITOLO	DENOMINAZIONE	PIANO DEI CONTI FINANZIARIO	RESIDUI PRESUNTI AL TERMINE DELL'ESERCIZIO PRECEDENTE QUELLO CUI SI RIFERISCE IL BILANCIO		PREVISIONI DEFINITIVE DELL'ANNO PRECEDENTE	PREVISIONI ANNO 2021	PREVISIONI ANNO 2022	PREVISIONI ANNO 2023
	RESPONSABILE DI SPESA	PIANO DEI CONTI ECONOMICO						
	RESPONSABILE DI SERVIZIO							
<i>RISORSE UMANE</i>								
479110	FONDO PER IL MIGLIORAMENTO DELL'EFFICIENZA DEI SERVIZI - POSIZIONI ORGANIZZATIVE ED ALTE PROFESSIONALITA' (ONERI RIFLESSI) GESTIONE ED ORGANIZZAZIONE RISORSE UMANE GESTIONE ED ORGANIZZAZIONE RISORSE UMANE	1.01.02.01.000 2.1.4.02.99	2.035,12	previsione di competenza <i>di cui già impegnato *</i> <i>di cui FPV</i> previsione di cassa	54.415,00  10.281,19 41.554,88	55.593,69 10.281,19 0,00 57.628,81	45.312,50 0,00 0,00 45.312,50	45.312,50 0,00 0,00 45.312,50
479200	RINNOVI CONTRATTUALI DIRIGENZA E PERSONALE DIPENDENTE GESTIONE ED ORGANIZZAZIONE RISORSE UMANE GESTIONE ED ORGANIZZAZIONE RISORSE UMANE	1.01.01.01.000 2.1.4.01.01	61.005,02	previsione di competenza <i>di cui già impegnato *</i> <i>di cui FPV</i> previsione di cassa	100.184,00  0,00 41.422,00	41.297,79 0,00 0,00 102.302,81	39.995,12 0,00 0,00 39.995,12	40.072,74 0,00 0,00 40.072,74
479210	RINNOVI CONTRATTUALI DIRIGENZA E PERSONALE DIPENDENTE (ONERI RIFLESSI) GESTIONE ED ORGANIZZAZIONE RISORSE UMANE GESTIONE ED ORGANIZZAZIONE RISORSE UMANE	1.01.02.01.000 2.1.4.02.99	11.983,44	previsione di competenza <i>di cui già impegnato *</i> <i>di cui FPV</i> previsione di cassa	22.984,00  0,00 11.599,00	11.563,72 0,00 0,00 23.547,16	11.198,97 0,00 0,00 11.198,97	11.220,71 0,00 0,00 11.220,71
479300	SPESE PER NUOVE ASSUNZIONI GESTIONE ED ORGANIZZAZIONE RISORSE UMANE GESTIONE ED ORGANIZZAZIONE RISORSE UMANE	1.01.01.01.000 2.1.4.01.01	30.256,35	previsione di competenza <i>di cui già impegnato *</i> <i>di cui FPV</i> previsione di cassa	265.786,69  0,00 277.711,22	399.800,00 215.483,84 0,00 430.056,35	200.755,41 97.211,12 0,00 200.755,41	55.809,47 0,00 0,00 55.809,47
479302	ONERI RIFLESSI PER NUOVE ASSUNZIONI GESTIONE ED ORGANIZZAZIONE RISORSE UMANE GESTIONE ED ORGANIZZAZIONE RISORSE UMANE	1.01.02.01.000 2.1.4.02.99	5.369,87	previsione di competenza <i>di cui già impegnato *</i> <i>di cui FPV</i> previsione di cassa	78.901,23  0,00 81.153,85	111.900,00 59.728,34 0,00 117.269,87	56.211,51 26.851,13 0,00 56.211,51	15.626,65 0,00 0,00 15.626,65
479510	RIMBORSI AD AMMINISTRAZIONI PUBBL. PERSONALE COMANDATO (ONERI RIFLESSI) GESTIONE ED ORGANIZZAZIONE RISORSE UMANE GESTIONE ED ORGANIZZAZIONE RISORSE UMANE	1.01.02.01.000 2.1.4.02.99	1,79	previsione di competenza <i>di cui già impegnato *</i> <i>di cui FPV</i> previsione di cassa	0,00  0,00 1.934,95	0,00 0,00 0,00 1,79	0,00 0,00 0,00 0,00	0,00 0,00 0,00 0,00



# BILANCIO DI PREVISIONE - CAPITOLI

COMUNE DI RUVO DI PUGLIA

SPESE

Esercizio: 2021

Responsabile di Spesa GESTIONE ED ORGANIZZAZIONE RISORSE UMANE								
CAPITOLO	DENOMINAZIONE	PIANO DEI CONTI FINANZIARIO	RESIDUI PRESUNTI AL TERMINE DELL'ESERCIZIO PRECEDENTE QUELLO CUI SI RIFERISCE IL BILANCIO		PREVISIONI DEFINITIVE DELL'ANNO PRECEDENTE	PREVISIONI ANNO 2021	PREVISIONI ANNO 2022	PREVISIONI ANNO 2023
	RESPONSABILE DI SPESA	PIANO DEI CONTI ECONOMICO						
	RESPONSABILE DI SERVIZIO							
479600	ASSEGNI FAMILIARI	1.01.02.02.000	2.951,83	previsione di competenza	21.116,00	22.068,44	22.068,44	22.068,44
	GESTIONE ED ORGANIZZAZIONE RISORSE UMANE	2.1.4.03.99		di cui già impegnato *		0,00	0,00	0,00
	GESTIONE ED ORGANIZZAZIONE RISORSE UMANE			di cui FPV	0,00	0,00	0,00	0,00
				previsione di cassa	21.153,61	25.020,27		
479700	SPESE IN INCENTIVI TECNICI - ONERI DIRETTI (CAP. 520/02)	1.01.01.01.000	0,00	previsione di competenza	15.000,00	15.000,00	15.000,00	15.000,00
	GESTIONE ED ORGANIZZAZIONE RISORSE UMANE	2.1.4.01.01		di cui già impegnato *		0,00	0,00	0,00
	GESTIONE ED ORGANIZZAZIONE RISORSE UMANE			di cui FPV	0,00	0,00	0,00	0,00
				previsione di cassa	15.000,00	15.000,00		
479710	SPESE PER INCENTIVI TECNICI - ONERI RIFLESSI (CAP. 520/02)	1.01.02.01.000	0,00	previsione di competenza	3.700,00	3.700,00	3.700,00	3.700,00
	GESTIONE ED ORGANIZZAZIONE RISORSE UMANE	2.1.4.02.99		di cui già impegnato *		0,00	0,00	0,00
	GESTIONE ED ORGANIZZAZIONE RISORSE UMANE			di cui FPV	0,00	0,00	0,00	0,00
				previsione di cassa	3.700,00	3.700,00		
<b>Totale Macroaggregato 101</b>			<b>278.743,49</b>	previsione di competenza	<b>1.972.125,01</b>	<b>2.052.833,90</b>	<b>1.446.264,74</b>	<b>1.260.833,30</b>
				di cui già impegnato *		<b>625.380,84</b>	<b>124.062,25</b>	<b>0,00</b>
				di cui FPV	<b>350.168,66</b>	<b>0,00</b>	<b>0,00</b>	<b>0,00</b>
				previsione di cassa	<b>1.549.913,84</b>	<b>2.331.577,39</b>		
<b>Macroaggregato 102 Imposte e tasse a carico dell'ente</b>								
479001	FONDO PER IL MIGLIORAMENTO DELL'EFFICIENZA DEI SERVIZI (ONERI IRAP)	1.02.01.01.000	13.897,30	previsione di competenza	79.706,00	87.223,87	57.426,32	57.426,32
	GESTIONE ED ORGANIZZAZIONE RISORSE UMANE	2.1.9.01.01		di cui già impegnato *		29.797,55	0,00	0,00
	GESTIONE ED ORGANIZZAZIONE RISORSE UMANE			di cui FPV	29.797,55	0,00	0,00	0,00
				previsione di cassa	49.119,53	101.121,17		
479101	FONDO PER IL MIGLIORAMENTO DELL'EFFICIENZA DEI SERVIZI - POSIZIONI ORGANIZZATIVE ED ALTE PROFESSIONALITA' (ONERI IRAP)	1.02.01.01.000	510,42	previsione di competenza	18.504,00	18.765,68	15.406,25	15.406,25
	GESTIONE ED ORGANIZZAZIONE RISORSE UMANE	2.1.9.01.01		di cui già impegnato *		3.359,43	0,00	0,00
	GESTIONE ED ORGANIZZAZIONE RISORSE UMANE			di cui FPV	3.359,43	0,00	0,00	0,00
				previsione di cassa	14.724,20	19.276,10		



# BILANCIO DI PREVISIONE - CAPITOLI

COMUNE DI RUVO DI PUGLIA

SPESE

Esercizio: 2021

Responsabile di Spesa GESTIONE ED ORGANIZZAZIONE RISORSE UMANE									
CAPITOLO	DENOMINAZIONE	PIANO DEI CONTI FINANZIARIO	RESIDUI PRESUNTI AL TERMINE DELL'ESERCIZIO PRECEDENTE QUELLO CUI SI RIFERISCE IL BILANCIO		PREVISIONI DEFINITIVE DELL'ANNO PRECEDENTE	PREVISIONI ANNO 2021	PREVISIONI ANNO 2022	PREVISIONI ANNO 2023	
	RESPONSABILE DI SPESA	PIANO DEI CONTI ECONOMICO							
	RESPONSABILE DI SERVIZIO								
479201	RINNOVI CONTRATTUALI DIRIGENZA E PERSONALE DIPENDENTE (ONERI IRAP)	1.02.01.01.000	10.255,66	previsione di competenza	13.586,00	3.510,31	3.399,58	3.406,18	
	GESTIONE ED ORGANIZZAZIONE RISORSE UMANE	2.1.9.01.01		di cui già impegnato *		0,00	0,00	0,00	0,00
	GESTIONE ED ORGANIZZAZIONE RISORSE UMANE			di cui FPV	0,00	0,00	0,00	0,00	0,00
	GESTIONE ED ORGANIZZAZIONE RISORSE UMANE			previsione di cassa	3.521,00	13.765,97			
479301	ONERI IRAP PER NUOVE ASSUNZIONI	1.02.01.01.000	2.988,02	previsione di competenza	23.145,86	33.700,00	17.064,21	4.743,80	
	GESTIONE ED ORGANIZZAZIONE RISORSE UMANE	2.1.9.01.01		di cui già impegnato *		18.402,63	8.262,94	0,00	0,00
	GESTIONE ED ORGANIZZAZIONE RISORSE UMANE			di cui FPV	0,00	0,00	0,00	0,00	0,00
	GESTIONE ED ORGANIZZAZIONE RISORSE UMANE			previsione di cassa	24.370,97	36.688,02			
479501	RIMBORSI AD AMMINISTRAZIONI PUBBL. PERSONALE COMANDATO (ONERI IRAP)	1.02.01.01.000	16,93	previsione di competenza	0,00	0,00	0,00	0,00	
	GESTIONE ED ORGANIZZAZIONE RISORSE UMANE	2.1.9.01.01		di cui già impegnato *		0,00	0,00	0,00	0,00
	GESTIONE ED ORGANIZZAZIONE RISORSE UMANE			di cui FPV	0,00	0,00	0,00	0,00	0,00
	GESTIONE ED ORGANIZZAZIONE RISORSE UMANE			previsione di cassa	452,36	16,93			
479701	SPESE PER INCENTIVI TECNICI - IRAP (CAP. 520/02)	1.02.01.01.000	0,00	previsione di competenza	1.300,00	1.300,00	1.300,00	1.300,00	
	GESTIONE ED ORGANIZZAZIONE RISORSE UMANE	2.1.9.01.01		di cui già impegnato *		0,00	0,00	0,00	0,00
	GESTIONE ED ORGANIZZAZIONE RISORSE UMANE			di cui FPV	0,00	0,00	0,00	0,00	0,00
	GESTIONE ED ORGANIZZAZIONE RISORSE UMANE			previsione di cassa	1.300,00	1.300,00			
<b>Totale Macroaggregato 102</b>			<b>27.668,33</b>	previsione di competenza	<b>136.241,86</b>	<b>144.499,86</b>	<b>94.596,36</b>	<b>82.282,55</b>	
				di cui già impegnato *		<b>51.559,61</b>	<b>8.262,94</b>	<b>0,00</b>	
				di cui FPV	<b>383.325,64</b>	<b>0,00</b>	<b>0,00</b>	<b>0,00</b>	
				previsione di cassa	<b>93.488,06</b>	<b>172.168,19</b>			
<b>Macroaggregato 103 Acquisto di beni e servizi</b>									
23000	INDENNITA' E RIMBORSO SPESE PER MISSIONI EFFETTUATE DAL PERSONALE	1.03.02.02.000	419,20	previsione di competenza	1.000,00	1.000,00	1.000,00	1.000,00	
	GESTIONE ED ORGANIZZAZIONE RISORSE UMANE	2.1.2.01.02		di cui già impegnato *		0,00	0,00	0,00	0,00
	GESTIONE ED ORGANIZZAZIONE RISORSE UMANE			di cui FPV	0,00	0,00	0,00	0,00	0,00
	GESTIONE ED ORGANIZZAZIONE RISORSE UMANE			previsione di cassa	1.229,00	1.419,20			
34000	SPESE PER FORMAZIONE E QUALIFICAZIONE DEL PERSONALE	1.03.02.04.000	40.572,98	previsione di competenza	18.400,00	18.400,00	18.400,00	18.400,00	
	GESTIONE ED ORGANIZZAZIONE RISORSE UMANE	2.1.2.01.04		di cui già impegnato *		0,00	0,00	0,00	0,00
	GESTIONE ED ORGANIZZAZIONE RISORSE UMANE			di cui FPV	0,00	0,00	0,00	0,00	0,00
	GESTIONE ED ORGANIZZAZIONE RISORSE UMANE			previsione di cassa	70.222,04	58.972,98			



# BILANCIO DI PREVISIONE - CAPITOLI

COMUNE DI RUVO DI PUGLIA

SPESE

Esercizio: 2021

Responsabile di Spesa GESTIONE ED ORGANIZZAZIONE RISORSE UMANE								
CAPITOLO	DENOMINAZIONE	PIANO DEI CONTI FINANZIARIO	RESIDUI PRESUNTI AL TERMINE DELL'ESERCIZIO PRECEDENTE QUELLO CUI SI RIFERISCE IL BILANCIO		PREVISIONI DEFINITIVE DELL'ANNO PRECEDENTE	PREVISIONI ANNO 2021	PREVISIONI ANNO 2022	PREVISIONI ANNO 2023
	RESPONSABILE DI SPESA	PIANO DEI CONTI ECONOMICO						
	RESPONSABILE DI SERVIZIO							
<i>RISORSE UMANE</i>								
34100	SPESE PER FORMAZIONE E QUALIFICAZIONE DIRIGENZA	1.03.02.04.000	610,00	previsione di competenza	1.000,00	1.000,00	1.000,00	1.000,00
	<i>GESTIONE ED ORGANIZZAZIONE RISORSE UMANE</i>	2.1.2.01.04		<i>di cui già impegnato *</i>		0,00	0,00	0,00
	<i>GESTIONE ED ORGANIZZAZIONE RISORSE UMANE</i>			<i>di cui FPV</i>	0,00	0,00	0,00	0,00
	<i>GESTIONE ED ORGANIZZAZIONE RISORSE UMANE</i>			previsione di cassa	3.000,00	1.610,00		
35000	SPESE PER CONCORSI A POSTI VACANTI IN ORGANICO	1.03.02.16.000	6.791,56	previsione di competenza	7.000,00	7.000,00	7.000,00	7.000,00
	<i>GESTIONE ED ORGANIZZAZIONE RISORSE UMANE</i>	2.1.2.01.14		<i>di cui già impegnato *</i>		0,00	0,00	0,00
	<i>GESTIONE ED ORGANIZZAZIONE RISORSE UMANE</i>			<i>di cui FPV</i>	0,00	0,00	0,00	0,00
	<i>GESTIONE ED ORGANIZZAZIONE RISORSE UMANE</i>			previsione di cassa	7.816,84	13.791,56		
<b>Totale Macroaggregato 103</b>			48.393,74	previsione di competenza	27.400,00	27.400,00	27.400,00	27.400,00
				<i>di cui già impegnato *</i>		0,00	0,00	0,00
				<i>di cui FPV</i>	383.325,64	0,00	0,00	0,00
				previsione di cassa	82.267,88	75.793,74		
<b>Totale Titolo 1</b>			354.805,56	previsione di competenza	2.135.766,87	2.224.733,76	1.568.261,10	1.370.515,85
				<i>di cui già impegnato *</i>		676.940,45	132.325,19	0,00
				<i>di cui FPV</i>	383.325,64	0,00	0,00	0,00
				previsione di cassa	1.725.669,78	2.579.539,32		
<b>Totale Programma 2</b>			354.805,56	previsione di competenza	2.135.766,87	2.224.733,76	1.568.261,10	1.370.515,85
				<i>di cui già impegnato *</i>		676.940,45	132.325,19	0,00
				<i>di cui FPV</i>	383.325,64	0,00	0,00	0,00
				previsione di cassa	1.725.669,78	2.579.539,32		
<b>Programma 10 Risorse umane</b>								
<b>Titolo 1 Spese correnti</b>								
<b>Macroaggregato 103 Acquisto di beni e servizi</b>								
34300	SPESE AGENZIA INTERINALE PER SOMMINISTRAZIONE LAVORO A TEMPO DETERMINATO	1.03.02.12.000	32.167,15	previsione di competenza	44.000,00	39.000,00	0,00	0,00
	<i>GESTIONE ED ORGANIZZAZIONE RISORSE UMANE</i>	2.1.2.01.10		<i>di cui già impegnato *</i>		33.000,00	0,00	0,00
	<i>GESTIONE ED ORGANIZZAZIONE RISORSE UMANE</i>			<i>di cui FPV</i>	0,00	0,00	0,00	0,00
	<i>GESTIONE ED ORGANIZZAZIONE RISORSE UMANE</i>			previsione di cassa	44.000,00	71.167,15		



# BILANCIO DI PREVISIONE - CAPITOLI

COMUNE DI RUVO DI PUGLIA

SPESE

Esercizio: 2021

Responsabile di Spesa GESTIONE ED ORGANIZZAZIONE RISORSE UMANE								
CAPITOLO	DENOMINAZIONE	PIANO DEI CONTI FINANZIARIO	RESIDUI PRESUNTI AL TERMINE DELL'ESERCIZIO PRECEDENTE QUELLO CUI SI RIFERISCE IL BILANCIO		PREVISIONI DEFINITIVE DELL'ANNO PRECEDENTE	PREVISIONI ANNO 2021	PREVISIONI ANNO 2022	PREVISIONI ANNO 2023
	RESPONSABILE DI SPESA							
	RESPONSABILE DI SERVIZIO							
<b>Totale Macroaggregato 103</b>			32.167,15	previsione di competenza	44.000,00	39.000,00	0,00	0,00
				<i>di cui già impegnato *</i>		33.000,00	0,00	0,00
				<i>di cui FPV</i>	0,00	0,00	0,00	0,00
				previsione di cassa	44.000,00	71.167,15		
<b>Totale Titolo 1</b>			32.167,15	previsione di competenza	44.000,00	39.000,00	0,00	0,00
				<i>di cui già impegnato *</i>		33.000,00	0,00	0,00
				<i>di cui FPV</i>	0,00	0,00	0,00	0,00
				previsione di cassa	44.000,00	71.167,15		
<b>Totale Programma 10</b>			32.167,15	previsione di competenza	44.000,00	39.000,00	0,00	0,00
				<i>di cui già impegnato *</i>		33.000,00	0,00	0,00
				<i>di cui FPV</i>	0,00	0,00	0,00	0,00
				previsione di cassa	44.000,00	71.167,15		
<b>Totale Missione 1</b>			415.133,07	previsione di competenza	2.244.766,87	2.333.733,76	1.638.261,10	1.440.515,85
				<i>di cui già impegnato *</i>		709.940,45	132.325,19	0,00
				<i>di cui FPV</i>	383.325,64	0,00	0,00	0,00
				previsione di cassa	1.865.327,37	2.748.866,83		
<b>Totale Responsabile di Spesa</b>			415.133,07	previsione di competenza	2.244.766,87	2.333.733,76	1.638.261,10	1.440.515,85
				<i>di cui già impegnato *</i>		709.940,45	132.325,19	0,00
				<i>di cui FPV</i>	383.325,64	0,00	0,00	0,00
				previsione di cassa	1.865.327,37	2.748.866,83		
				Disavanzo di amm.	170.000,00	170.000,00	170.000,00	170.000,00
<b>Totale Generale delle Spese</b>			415.133,07	previsione di competenza	2.414.766,87	2.503.733,76	1.808.261,10	1.610.515,85
				<i>di cui già impegnato *</i>		709.940,45	132.325,19	0,00
				<i>di cui FPV</i>	383.325,64	0,00	0,00	0,00
				previsione di cassa	1.865.327,37	2.748.866,83		



# BILANCIO DI PREVISIONE - CAPITOLI

COMUNE DI RUVO DI PUGLIA

ENTRATE

Esercizio: 2021

TITOLO TIPOLOGIA	DENOMINAZIONE	RESIDUI PRESUNTI AL TERMINE DELL'ESERCIZIO PRECEDENTE QUELLO CUI SI RIFERISCE IL BILANCIO		PREVISIONI DEFINITIVE DELL'ANNO PRECEDENTE QUELLO CUI SI RIFERISCE IL BILANCIO			
					PREVISIONI ANNO 2021	PREVISIONI ANNO 2022	PREVISIONI ANNO 2023
	<b>Fondo pluriennale vincolato per spese correnti</b>		previsione di competenza	1.370.814,60	689.490,68	0,00	0,00
	<b>Fondo pluriennale vincolato per spese in conto capitale</b>		previsione di competenza	4.414.089,93	0,00	0,00	0,00
	<b>Utilizzo avanzo di Amministrazione</b>		previsione di competenza	450.000,00	0,00	0,00	0,00
	<b>- di cui avanzo utilizzato anticipatamente</b>		previsione di competenza	0,00	0,00		
	<b>- di cui Utilizzo Fondo anticipazioni di liquidità</b>		previsione di competenza	0,00	0,00		
	<b>Fondo di Cassa all'1/1/2021</b>		previsione di cassa	6.248.938,84	7.134.569,73		



# BILANCIO DI PREVISIONE - CAPITOLI

COMUNE DI RUVO DI PUGLIA

ENTRATE

Esercizio: 2021

Responsabile di Entrata PROGRAMMAZIONE ECONOMICA								
CAPITOLO	DENOMINAZIONE	PIANO DEI CONTI FINANZIARIO	RESIDUI PRESUNTI AL TERMINE DELL'ESERCIZIO PRECEDENTE QUELLO CUI SI RIFERISCE IL BILANCIO		PREVISIONI DEFINITIVE DELL'ANNO PRECEDENTE			
	RESPONSABILE DI ENTRATA	PIANO DEI CONTI ECONOMICO				PREVISIONI ANNO 2021	PREVISIONI ANNO 2022	PREVISIONI ANNO 2023
	RESPONSABILE DI SERVIZIO							

**Titolo 1 Entrate correnti di natura tributaria, contributiva e perequativa****Tipologia 101 Imposte, tasse e proventi assimilati****Categoria 6 Imposta municipale propria**

4501	IMPOSTA MUNICIPALE UNICA	1.01.01.06.000	350.298,89	previsione di competenza	2.888.227,00	3.000.000,00	3.000.000,00	3.000.000,00
	PROGRAMMAZIONE ECONOMICA	1.1.1.01.06		previsione di cassa	3.049.806,00	3.000.000,00		
	PROGRAMMAZIONE ECONOMICA							

**Totale Categoria 6**

350.298,89	previsione di competenza	2.888.227,00	3.000.000,00	3.000.000,00	3.000.000,00
	previsione di cassa	3.049.806,00	3.000.000,00		

**Categoria 8 Imposta comunale sugli immobili (ICI)**

3000	IMU PER ACCERTAMENTI E LIQUIDAZIONI ANNI PRECEDENTI (CAP. 737)	1.01.01.08.000	274.979,74	previsione di competenza	110.000,00	300.000,00	200.000,00	200.000,00
	PROGRAMMAZIONE ECONOMICA	1.1.1.01.08		previsione di cassa	121.453,49	300.000,00		
	PROGRAMMAZIONE ECONOMICA							

**Totale Categoria 8**

274.979,74	previsione di competenza	110.000,00	300.000,00	200.000,00	200.000,00
	previsione di cassa	121.453,49	300.000,00		

**Categoria 16 Addizionale comunale IRPEF**

4200	ADDIZIONALE COMUNALE IRPEF ANNO 2002 - 0,8%	1.01.01.16.000	112.682,51	previsione di competenza	1.550.000,00	1.400.000,00	1.550.000,00	1.550.000,00
	PROGRAMMAZIONE ECONOMICA	1.1.1.01.16		previsione di cassa	1.776.771,36	1.512.682,51		
	PROGRAMMAZIONE ECONOMICA							

**Totale Categoria 16**

112.682,51	previsione di competenza	1.550.000,00	1.400.000,00	1.550.000,00	1.550.000,00
	previsione di cassa	1.776.771,36	1.512.682,51		

**Categoria 51 Tassa smaltimento rifiuti solidi urbani**

9000	TRIBUTO SMALTIMENTO RIFIUTI SOLIDI URBANI	1.01.01.51.000	259.694,21	previsione di competenza	0,00	0,00	0,00	0,00
	PROGRAMMAZIONE ECONOMICA	1.1.1.01.51		previsione di cassa	100.000,00	26.000,00		
	PROGRAMMAZIONE ECONOMICA							
9001	TASSA SMALTIMENTO RIFIUTI SOLIDI URBANI - RUOLI ANNI PRECEDENTI	1.01.01.51.000	18.165,01	previsione di competenza	5.000,00	1.000,00	1.000,00	1.000,00
	PROGRAMMAZIONE ECONOMICA	1.1.1.01.51		previsione di cassa	71.819,01	5.000,00		
	PROGRAMMAZIONE ECONOMICA							



# BILANCIO DI PREVISIONE - CAPITOLI

COMUNE DI RUVO DI PUGLIA

ENTRATE

Esercizio: 2021

Responsabile di Entrata PROGRAMMAZIONE ECONOMICA								
CAPITOLO	DENOMINAZIONE	PIANO DEI CONTI FINANZIARIO	RESIDUI PRESUNTI AL TERMINE DELL'ESERCIZIO PRECEDENTE QUELLO CUI SI RIFERISCE IL BILANCIO		PREVISIONI DEFINITIVE DELL'ANNO PRECEDENTE			
	RESPONSABILE DI ENTRATA	PIANO DEI CONTI ECONOMICO				PREVISIONI ANNO 2021	PREVISIONI ANNO 2022	PREVISIONI ANNO 2023
	RESPONSABILE DI SERVIZIO							
<b>Totale Categoria 51</b>			277.859,22	previsione di competenza previsione di cassa	5.000,00 171.819,01	1.000,00 31.000,00	1.000,00	1.000,00
<b>Categoria 52 Tassa occupazione spazi e aree pubbliche</b>								
6000	TASSA OCCUPAZIONE SPAZI ED AREE PUBBLICHE PROGRAMMAZIONE ECONOMICA PROGRAMMAZIONE ECONOMICA	1.01.01.52.000 1.1.1.01.52	25.804,45	previsione di competenza previsione di cassa	141.628,00 144.827,00	0,00 25.804,45	0,00	0,00
<b>Totale Categoria 52</b>			25.804,45	previsione di competenza previsione di cassa	141.628,00 144.827,00	0,00 25.804,45	0,00	0,00
<b>Categoria 53 Imposta comunale sulla pubblicità e diritto sulle pubbliche affissioni</b>								
5000	IMPOSTA COMUNALE SULLA PUBBLICITA' PROGRAMMAZIONE ECONOMICA PROGRAMMAZIONE ECONOMICA	1.01.01.53.000 1.1.1.01.53	4.001,32	previsione di competenza previsione di cassa	53.500,00 53.500,00	0,00 4.001,32	0,00	0,00
10000	DIRITTI SULLE PUBBLICHE AFFISSIONI PROGRAMMAZIONE ECONOMICA PROGRAMMAZIONE ECONOMICA	1.01.01.53.000 1.1.1.01.53	404,00	previsione di competenza previsione di cassa	2.500,00 2.500,00	0,00 404,00	0,00	0,00
<b>Totale Categoria 53</b>			4.405,32	previsione di competenza previsione di cassa	56.000,00 56.000,00	0,00 4.405,32	0,00	0,00
<b>Categoria 61 Tributo comunale sui rifiuti e sui servizi</b>								
9002	ADDIZIONALE T.A.R.I.(4%) DA TRASFERIRE ALLA PROVINCIA (sp: 73500) PROGRAMMAZIONE ECONOMICA PROGRAMMAZIONE ECONOMICA	1.01.01.61.000 1.1.1.01.61	169.390,93	previsione di competenza previsione di cassa	157.000,00 278.454,03	0,00 45.000,00	0,00	0,00
9003	TRIBUTO COMUNALE SUI RIFIUTI E SERVIZI PROGRAMMAZIONE ECONOMICA PROGRAMMAZIONE ECONOMICA	1.01.01.61.000 1.1.1.01.61	4.114.262,06	previsione di competenza previsione di cassa	3.920.000,00 4.500.000,00	0,00 1.563.000,00	0,00	0,00
9004	TARES/TARI - RECUPERO ANNI PRECEDENTI PROGRAMMAZIONE ECONOMICA PROGRAMMAZIONE ECONOMICA	1.01.01.61.000 1.1.1.01.61	4.065,56	previsione di competenza previsione di cassa	5.000,00 6.316,60	50.000,00 40.000,00	50.000,00	50.000,00



# BILANCIO DI PREVISIONE - CAPITOLI

COMUNE DI RUVO DI PUGLIA

ENTRATE

Esercizio: 2021

Responsabile di Entrata PROGRAMMAZIONE ECONOMICA								
CAPITOLO	DENOMINAZIONE	PIANO DEI CONTI FINANZIARIO	RESIDUI PRESUNTI AL TERMINE DELL'ESERCIZIO PRECEDENTE QUELLO CUI SI RIFERISCE IL BILANCIO		PREVISIONI DEFINITIVE DELL'ANNO PRECEDENTE			
	RESPONSABILE DI ENTRATA	PIANO DEI CONTI ECONOMICO				PREVISIONI ANNO 2021	PREVISIONI ANNO 2022	PREVISIONI ANNO 2023
	RESPONSABILE DI SERVIZIO							
9005	TARI - TRIBUTO COMUNALE SUI RIFIUTI E SUI SERVIZI PROGRAMMAZIONE ECONOMICA PROGRAMMAZIONE ECONOMICA	1.01.01.61.000 1.1.1.01.61	0,00	previsione di competenza previsione di cassa	0,00 0,00	4.093.000,00 3.602.000,00	4.393.000,00	4.393.000,00
<b>Totale Categoria 61</b>			4.287.718,55	previsione di competenza previsione di cassa	4.082.000,00 4.784.770,63	4.143.000,00 5.250.000,00	4.443.000,00	4.443.000,00
<b>Categoria 99 Altre imposte, tasse e proventi n.a.c.</b>								
7500	TRIBUTO SUI SERVIZI INDIVISIBILI (T.A.S.I.) PROGRAMMAZIONE ECONOMICA PROGRAMMAZIONE ECONOMICA	1.01.01.99.000 1.1.1.01.99	4.514,70	previsione di competenza previsione di cassa	0,00 4.685,70	0,00 4.514,70	0,00	0,00
<b>Totale Categoria 99</b>			4.514,70	previsione di competenza previsione di cassa	0,00 4.685,70	0,00 4.514,70	0,00	0,00
<b>Totale Tipologia 101</b>			5.338.263,38	previsione di competenza previsione di cassa	8.832.855,00 10.110.133,19	8.844.000,00 10.128.406,98	9.194.000,00	9.194.000,00
<b>Tipologia 301 Fondi perequativi da Amministrazioni Centrali</b>								
<b>Categoria 1 Fondi perequativi dallo Stato</b>								
9500	ENTRATE DA FONDO SPERIMENTALE DI RIEQUILIBRIO PROGRAMMAZIONE ECONOMICA PROGRAMMAZIONE ECONOMICA	1.03.01.01.000 1.1.3.01.01	0,00	previsione di competenza previsione di cassa	0,00 10.164,57	0,00 0,00	0,00	0,00
9600	ENTRATA DA FONDO DI SOLIDARIETA' COMUNALE PROGRAMMAZIONE ECONOMICA PROGRAMMAZIONE ECONOMICA	1.03.01.01.000 1.1.3.01.01	197.335,85	previsione di competenza previsione di cassa	4.891.000,00 4.878.924,11	4.926.000,00 4.900.000,00	4.926.000,00	4.926.000,00
<b>Totale Categoria 1</b>			197.335,85	previsione di competenza previsione di cassa	4.891.000,00 4.889.088,68	4.926.000,00 4.900.000,00	4.926.000,00	4.926.000,00
<b>Totale Tipologia 301</b>			197.335,85	previsione di competenza previsione di cassa	4.891.000,00 4.889.088,68	4.926.000,00 4.900.000,00	4.926.000,00	4.926.000,00
<b>Totale Titolo 1</b>			5.535.599,23	previsione di competenza previsione di cassa	13.723.855,00 14.999.221,87	13.770.000,00 15.028.406,98	14.120.000,00	14.120.000,00



# BILANCIO DI PREVISIONE - CAPITOLI

COMUNE DI RUVO DI PUGLIA

ENTRATE

Esercizio: 2021

Responsabile di Entrata PROGRAMMAZIONE ECONOMICA								
CAPITOLO	DENOMINAZIONE	PIANO DEI CONTI FINANZIARIO	RESIDUI PRESUNTI AL TERMINE DELL'ESERCIZIO PRECEDENTE QUELLO CUI SI RIFERISCE IL BILANCIO		PREVISIONI DEFINITIVE DELL'ANNO PRECEDENTE			
	RESPONSABILE DI ENTRATA	PIANO DEI CONTI ECONOMICO				PREVISIONI ANNO 2021	PREVISIONI ANNO 2022	PREVISIONI ANNO 2023
	RESPONSABILE DI SERVIZIO							

**Titolo 2 Trasferimenti correnti****Tipologia 101 Trasferimenti correnti da Amministrazioni pubbliche****Categoria 1 Trasferimenti correnti da Amministrazioni Centrali**

16000	CONTRIBUTO DELLO STATO NELLE SPESE PER GLI UFFICI GIUDIZIARI PROGRAMMAZIONE ECONOMICA PROGRAMMAZIONE ECONOMICA	2.01.01.01.000 1.3.1.01.01	0,00	previsione di competenza previsione di cassa	1.511,63 1.511,63	0,00 0,00	0,00	0,00
17000	CONTRIBUTI DELLO STATO PER FINANZIAMENTO DEL BILANCIO PROGRAMMAZIONE ECONOMICA PROGRAMMAZIONE ECONOMICA	2.01.01.01.000 1.3.1.01.01	0,00	previsione di competenza previsione di cassa	352.000,00 352.000,00	390.000,00 390.000,00	390.000,00	390.000,00
17105	TRASFERIMENTI CORRENTI DA MINISTERI - COVID-19 PROGRAMMAZIONE ECONOMICA PROGRAMMAZIONE ECONOMICA	2.01.01.01.000 1.3.1.01.01	0,00	previsione di competenza previsione di cassa	92.768,59 80.318,59	26.900,00 26.900,00	0,00	0,00
17106	TRASFERIMENTI CORRENTI DA MINISTERO PER COVID-19 A RISTORO MINORI ENTRATE PROGRAMMAZIONE ECONOMICA PROGRAMMAZIONE ECONOMICA	2.01.01.01.000 1.3.1.01.01	0,00	previsione di competenza previsione di cassa	79.289,71 79.289,71	0,00 0,00	0,00	0,00
17107	TRASFERIMENTI CORRENTI DA MINISTERO COVID-19 PER ESERCIZIO FUNZIONI FONDAMENTALI (CAP. 14717/00 SP.) PROGRAMMAZIONE ECONOMICA PROGRAMMAZIONE ECONOMICA	2.01.01.01.000 1.3.1.01.01	0,00	previsione di competenza previsione di cassa	754.943,66 754.943,66	85.000,00 85.000,00	0,00	0,00
18200	TRASFERIMENTO DELLO STATO PER T.A.R.E.S. SCUOLE PROGRAMMAZIONE ECONOMICA PROGRAMMAZIONE ECONOMICA	2.01.01.01.000 1.3.1.01.01	0,00	previsione di competenza previsione di cassa	22.000,00 22.000,00	21.972,00 21.972,00	21.972,00	21.972,00
<b>Totale Categoria 1</b>			0,00	previsione di competenza previsione di cassa	1.302.513,59 1.290.063,59	523.872,00 523.872,00	411.972,00	411.972,00

**Categoria 2 Trasferimenti correnti da Amministrazioni Locali**

20300	TRASFERIMENTI REGIONALI PER INTERVENTI DI PROTEZIONE SOCIALE IN FAVORE DI NUCLEI FAMILIARI BISOGNOSI PROGRAMMAZIONE ECONOMICA	2.01.01.02.000 1.3.1.01.02	0,00	previsione di competenza previsione di cassa	133.974,11 58.974,11	0,00 0,00	0,00	0,00
-------	--	-------------------------------	------	---	-------------------------	--------------	------	------



# BILANCIO DI PREVISIONE - CAPITOLI

COMUNE DI RUVO DI PUGLIA

ENTRATE

Esercizio: 2021

Responsabile di Entrata PROGRAMMAZIONE ECONOMICA									
CAPITOLO	DENOMINAZIONE	PIANO DEI CONTI FINANZIARIO	RESIDUI PRESUNTI AL TERMINE DELL'ESERCIZIO PRECEDENTE QUELLO CUI SI RIFERISCE IL BILANCIO		PREVISIONI DEFINITIVE DELL'ANNO PRECEDENTE				
	RESPONSABILE DI ENTRATA	PIANO DEI CONTI ECONOMICO				PREVISIONI ANNO 2021	PREVISIONI ANNO 2022	PREVISIONI ANNO 2023	
	RESPONSABILE DI SERVIZIO								
<i>PROGRAMMAZIONE ECONOMICA</i>									
<b>Totale Categoria 2</b>				0,00	previsione di competenza	133.974,11	0,00	0,00	0,00
					previsione di cassa	58.974,11	0,00		
<b>Totale Tipologia 101</b>				0,00	previsione di competenza	1.436.487,70	523.872,00	411.972,00	411.972,00
					previsione di cassa	1.349.037,70	523.872,00		
<b>Tipologia 103 Trasferimenti correnti da Imprese</b>									
<b>Categoria 2 Altri trasferimenti correnti da imprese</b>									
28900	CONTRIBUTO ALL'ISTITUTO PER IL CREDITO SPORTIVO	2.01.03.02.000	0,00	previsione di competenza	0,00	21.627,00	21.627,00	21.627,00	
	<i>PROGRAMMAZIONE ECONOMICA</i>	1.3.1.03.99		previsione di cassa	0,00	21.627,00			
	<i>PROGRAMMAZIONE ECONOMICA</i>								
<b>Totale Categoria 2</b>				0,00	previsione di competenza	0,00	21.627,00	21.627,00	21.627,00
					previsione di cassa	0,00	21.627,00		
<b>Totale Tipologia 103</b>				0,00	previsione di competenza	0,00	21.627,00	21.627,00	21.627,00
					previsione di cassa	0,00	21.627,00		
<b>Totale Titolo 2</b>				0,00	previsione di competenza	15.160.342,70	545.499,00	433.599,00	433.599,00
					previsione di cassa	16.348.259,57	545.499,00		



# BILANCIO DI PREVISIONE - CAPITOLI

COMUNE DI RUVO DI PUGLIA

ENTRATE

Esercizio: 2021

Responsabile di Entrata PROGRAMMAZIONE ECONOMICA								
CAPITOLO	DENOMINAZIONE	PIANO DEI CONTI FINANZIARIO	RESIDUI PRESUNTI AL TERMINE DELL'ESERCIZIO PRECEDENTE QUELLO CUI SI RIFERISCE IL BILANCIO		PREVISIONI DEFINITIVE DELL'ANNO PRECEDENTE			
	RESPONSABILE DI ENTRATA	PIANO DEI CONTI ECONOMICO				PREVISIONI ANNO 2021	PREVISIONI ANNO 2022	PREVISIONI ANNO 2023
	RESPONSABILE DI SERVIZIO							

**Titolo 3 Entrate extratributarie****Tipologia 100 Vendita di beni e servizi e proventi derivanti dalla gestione dei beni****Categoria 2 Entrate dalla vendita e dall'erogazione di servizi**

34000	PROVENTI SERVIZI TRASPORTO E POMPE FUNEBRI (CAP. 2240) PROGRAMMAZIONE ECONOMICA PROGRAMMAZIONE ECONOMICA	3.01.02.01.000 1.2.2.01.99	0,00	previsione di competenza previsione di cassa	6.000,00 6.000,00	6.000,00 6.000,00	6.000,00 6.000,00	6.000,00 6.000,00
-------	--	-------------------------------	------	---	----------------------	----------------------	----------------------	----------------------

**Totale Categoria 2**

0,00	previsione di competenza previsione di cassa	6.000,00 6.000,00	6.000,00 6.000,00	6.000,00 6.000,00	6.000,00 6.000,00	6.000,00 6.000,00
------	---	----------------------	----------------------	----------------------	----------------------	----------------------

**Categoria 3 Proventi derivanti dalla gestione dei beni**

32000	CANONE DI CONCESSIONE PER OCCUPAZIONE SPAZI ED AREE DEL DEMANIO E DEL PATRIMONIO DISPONIBILE DESTINATI A MERCATI PROGRAMMAZIONE ECONOMICA PROGRAMMAZIONE ECONOMICA	3.01.03.01.000 1.2.4.01.03	0,00	previsione di competenza previsione di cassa	0,00 0,00	31.000,00 31.000,00	31.000,00 31.000,00	31.000,00 31.000,00
32500	CANONE PATRIMONIALE DI CONCESSIONE, AUTORIZZAZIONE O ESPOSIZIONE PUBBLICITARIA PROGRAMMAZIONE ECONOMICA PROGRAMMAZIONE ECONOMICA	3.01.03.01.000 1.2.4.01.03	0,00	previsione di competenza previsione di cassa	0,00 0,00	320.000,00 320.000,00	320.000,00 320.000,00	320.000,00 320.000,00

**Totale Categoria 3**

0,00	previsione di competenza previsione di cassa	0,00 0,00	351.000,00 351.000,00	351.000,00 351.000,00	351.000,00 351.000,00	351.000,00 351.000,00
------	---	--------------	--------------------------	--------------------------	--------------------------	--------------------------

**Totale Tipologia 100**

0,00	previsione di competenza previsione di cassa	6.000,00 6.000,00	357.000,00 357.000,00	357.000,00 357.000,00	357.000,00 357.000,00	357.000,00 357.000,00
------	---	----------------------	--------------------------	--------------------------	--------------------------	--------------------------

**Tipologia 300 Interessi attivi****Categoria 3 Altri interessi attivi**

47000	INTERESSI ATTIVI SU GIACENZE DI CASSA PROGRAMMAZIONE ECONOMICA PROGRAMMAZIONE ECONOMICA	3.03.03.03.000 3.2.3.04.01	0,00	previsione di competenza previsione di cassa	500,00 500,00	500,00 500,00	500,00 500,00	500,00 500,00
-------	---	-------------------------------	------	---	------------------	------------------	------------------	------------------



# BILANCIO DI PREVISIONE - CAPITOLI

COMUNE DI RUVO DI PUGLIA

ENTRATE

Esercizio: 2021

Responsabile di Entrata PROGRAMMAZIONE ECONOMICA									
CAPITOLO	DENOMINAZIONE	PIANO DEI CONTI FINANZIARIO	RESIDUI PRESUNTI AL TERMINE DELL'ESERCIZIO PRECEDENTE QUELLO CUI SI RIFERISCE IL BILANCIO		PREVISIONI DEFINITIVE DELL'ANNO PRECEDENTE				
	RESPONSABILE DI ENTRATA	PIANO DEI CONTI ECONOMICO				PREVISIONI ANNO 2021	PREVISIONI ANNO 2022	PREVISIONI ANNO 2023	
	RESPONSABILE DI SERVIZIO								
<b>Totale Categoria 3</b>				0,00	previsione di competenza	500,00	500,00	500,00	500,00
					previsione di cassa	500,00	500,00		
<b>Totale Tipologia 300</b>				0,00	previsione di competenza	500,00	500,00	500,00	500,00
					previsione di cassa	500,00	500,00		
<b>Tipologia 500 Rimborsi e altre entrate correnti</b>									
<b>Categoria 2 Rimborsi in entrata</b>									
4300	I.V.A. A CREDITO	3.05.02.02.000	0,00	previsione di competenza	0,00	0,00	0,00	0,00	
	PROGRAMMAZIONE ECONOMICA	5.2.3.01.02		previsione di cassa	4.238,19	0,00			
	PROGRAMMAZIONE ECONOMICA								
52003	RECUPERO ENTRATE VARIE CORRENTI	3.05.02.03.000	0,00	previsione di competenza	0,00	0,00	0,00	0,00	
	PROGRAMMAZIONE ECONOMICA	1.4.3.03.08		previsione di cassa	31,03	0,00			
	PROGRAMMAZIONE ECONOMICA								
<b>Totale Categoria 2</b>				0,00	previsione di competenza	0,00	0,00	0,00	0,00
					previsione di cassa	4.269,22	0,00		
<b>Categoria 99 Altre entrate correnti n.a.c.</b>									
4301	IVA A CREDITO DA SPLIT PAYMENT COMMERCIALE	3.05.99.99.000	7.115,20	previsione di competenza	15.000,00	15.000,00	15.000,00	15.000,00	
	PROGRAMMAZIONE ECONOMICA	1.4.9.99.01		previsione di cassa	15.000,00	22.115,20			
	PROGRAMMAZIONE ECONOMICA								
52000	INTROITI E RIMBORSI DIVERSI	3.05.99.99.000	51.080,04	previsione di competenza	93.750,00	122.000,00	122.000,00	122.000,00	
	PROGRAMMAZIONE ECONOMICA	1.4.9.99.01		previsione di cassa	125.932,49	173.080,04			
	PROGRAMMAZIONE ECONOMICA								
52801	SPONSORIZZAZIONI DA TESORERIA COMUNALE	3.05.99.99.000	2.500,00	previsione di competenza	2.500,00	2.500,00	2.500,00	2.500,00	
	PROGRAMMAZIONE ECONOMICA	1.4.9.99.01		previsione di cassa	2.500,00	5.000,00			
	PROGRAMMAZIONE ECONOMICA								
54000	NUOVE ENTRATE DI COMPETENZA IN ATTESA DI DESTINAZIONE ( CAP. 4740)	3.05.99.99.000	0,00	previsione di competenza	30.000,00	30.000,00	30.000,00	30.000,00	
	PROGRAMMAZIONE ECONOMICA	1.4.9.99.01		previsione di cassa	30.000,00	30.000,00			
	PROGRAMMAZIONE ECONOMICA								
<b>Totale Categoria 99</b>				60.695,24	previsione di competenza	141.250,00	169.500,00	169.500,00	169.500,00
					previsione di cassa	173.432,49	230.195,24		



# BILANCIO DI PREVISIONE - CAPITOLI

COMUNE DI RUVO DI PUGLIA

ENTRATE

Esercizio: 2021

Responsabile di Entrata PROGRAMMAZIONE ECONOMICA								
CAPITOLO	DENOMINAZIONE	PIANO DEI CONTI FINANZIARIO	RESIDUI PRESUNTI AL TERMINE DELL'ESERCIZIO PRECEDENTE QUELLO CUI SI RIFERISCE IL BILANCIO		PREVISIONI DEFINITIVE DELL'ANNO PRECEDENTE			
	RESPONSABILE DI ENTRATA	PIANO DEI CONTI ECONOMICO				PREVISIONI ANNO 2021	PREVISIONI ANNO 2022	PREVISIONI ANNO 2023
	RESPONSABILE DI SERVIZIO							
<b>Totale Tipologia 500</b>			60.695,24	previsione di competenza previsione di cassa	141.250,00 177.701,71	169.500,00 230.195,24	169.500,00	169.500,00
<b>Totale Titolo 3</b>			60.695,24	previsione di competenza previsione di cassa	15.308.092,70 16.532.461,28	527.000,00 587.695,24	527.000,00	527.000,00



# BILANCIO DI PREVISIONE - CAPITOLI

COMUNE DI RUVO DI PUGLIA

ENTRATE

Esercizio: 2021

Responsabile di Entrata PROGRAMMAZIONE ECONOMICA								
CAPITOLO	DENOMINAZIONE	PIANO DEI CONTI FINANZIARIO	RESIDUI PRESUNTI AL TERMINE DELL'ESERCIZIO PRECEDENTE QUELLO CUI SI RIFERISCE IL BILANCIO		PREVISIONI DEFINITIVE DELL'ANNO PRECEDENTE			
	RESPONSABILE DI ENTRATA	PIANO DEI CONTI ECONOMICO				PREVISIONI ANNO 2021	PREVISIONI ANNO 2022	PREVISIONI ANNO 2023
	RESPONSABILE DI SERVIZIO							

**Titolo 7 Anticipazioni da istituto tesoriere/cassiere****Tipologia 100 Anticipazioni da istituto tesoriere/cassiere****Categoria 1 Anticipazioni da istituto tesoriere/cassiere**

62000	ANTICIPAZIONI DI TESORERIA	7.01.01.01.000	0,00	previsione di competenza	6.968.375,00	6.860.000,00	6.860.000,00	6.860.000,00
	PROGRAMMAZIONE ECONOMICA	2.4.1.02.01.01		previsione di cassa	6.968.375,00	6.860.000,00		
	PROGRAMMAZIONE ECONOMICA							
<b>Totale Categoria 1</b>			0,00	previsione di competenza	6.968.375,00	6.860.000,00	6.860.000,00	6.860.000,00
				previsione di cassa	6.968.375,00	6.860.000,00		
<b>Totale Tipologia 100</b>			0,00	previsione di competenza	6.968.375,00	6.860.000,00	6.860.000,00	6.860.000,00
				previsione di cassa	6.968.375,00	6.860.000,00		
<b>Totale Titolo 7</b>			0,00	previsione di competenza	22.276.467,70	6.860.000,00	6.860.000,00	6.860.000,00
				previsione di cassa	23.500.836,28	6.860.000,00		



# BILANCIO DI PREVISIONE - CAPITOLI

COMUNE DI RUVO DI PUGLIA

ENTRATE

Esercizio: 2021

Responsabile di Entrata PROGRAMMAZIONE ECONOMICA								
CAPITOLO	DENOMINAZIONE	PIANO DEI CONTI FINANZIARIO	RESIDUI PRESUNTI AL TERMINE DELL'ESERCIZIO PRECEDENTE QUELLO CUI SI RIFERISCE IL BILANCIO		PREVISIONI DEFINITIVE DELL'ANNO PRECEDENTE			
	RESPONSABILE DI ENTRATA	PIANO DEI CONTI ECONOMICO				PREVISIONI ANNO 2021	PREVISIONI ANNO 2022	PREVISIONI ANNO 2023
	RESPONSABILE DI SERVIZIO							

**Titolo 9 Entrate per conto terzi e partite di giro****Tipologia 100 Entrate per partite di giro****Categoria 1 Altre ritenute**

68001	ENTRATE ERARIALI DA SPLIT PAYMENT PROGRAMMAZIONE ECONOMICA PROGRAMMAZIONE ECONOMICA	9.01.01.02.000 2.4.5.05.04.01	1.211,93	previsione di competenza previsione di cassa	1.500.000,00 1.888.566,03	1.500.000,00 1.501.211,93	1.500.000,00	1.500.000,00
68003	RITENUTE ERARIALI DA INDENNITA' DI ESPROPRIO PROGRAMMAZIONE ECONOMICA PROGRAMMAZIONE ECONOMICA	9.01.01.99.000 2.4.7.04.15.01	0,00	previsione di competenza previsione di cassa	500.000,00 525.316,03	500.000,00 500.000,00	500.000,00	500.000,00

**Totale Categoria 1**

1.211,93	previsione di competenza previsione di cassa	2.000.000,00 2.413.882,06	2.000.000,00 2.001.211,93	2.000.000,00	2.000.000,00
----------	---	------------------------------	------------------------------	--------------	--------------

**Categoria 2 Ritenute su redditi da lavoro dipendente**

67010	RITENUTE C.P.D.E.L. PROGRAMMAZIONE ECONOMICA PROGRAMMAZIONE ECONOMICA	9.01.02.02.000 2.4.6.02.01.01	0,00	previsione di competenza previsione di cassa	400.000,00 489.889,66	400.000,00 400.000,00	400.000,00	400.000,00
67020	RITENUTE I.N.A.D.E.L. PROGRAMMAZIONE ECONOMICA PROGRAMMAZIONE ECONOMICA	9.01.02.02.000 2.4.6.02.01.01	0,00	previsione di competenza previsione di cassa	160.000,00 282.528,71	160.000,00 160.000,00	160.000,00	160.000,00
67030	RITENUTE G.E.S.C.A.L. PROGRAMMAZIONE ECONOMICA PROGRAMMAZIONE ECONOMICA	9.01.02.02.000 2.4.6.02.01.01	0,00	previsione di competenza previsione di cassa	500,00 500,00	500,00 500,00	500,00	500,00
67040	RISCATTO INADEL E CPDEL PROGRAMMAZIONE ECONOMICA PROGRAMMAZIONE ECONOMICA	9.01.02.02.000 2.4.6.02.01.01	0,00	previsione di competenza previsione di cassa	11.000,00 18.367,78	11.000,00 11.000,00	11.000,00	11.000,00
67050	RITENUTE O.N.A.O.S.I. PROGRAMMAZIONE ECONOMICA PROGRAMMAZIONE ECONOMICA	9.01.02.99.000 2.4.7.04.13.01	0,00	previsione di competenza previsione di cassa	500,00 500,00	500,00 500,00	500,00	500,00
68000	RITENUTE ERARIALI PROGRAMMAZIONE ECONOMICA PROGRAMMAZIONE ECONOMICA	9.01.02.01.000 2.4.5.05.02.01	0,00	previsione di competenza previsione di cassa	1.000.000,00 1.421.337,06	1.000.000,00 1.000.000,00	1.000.000,00	1.000.000,00



# BILANCIO DI PREVISIONE - CAPITOLI

COMUNE DI RUVO DI PUGLIA

ENTRATE

Esercizio: 2021

Responsabile di Entrata PROGRAMMAZIONE ECONOMICA								
CAPITOLO	DENOMINAZIONE	PIANO DEI CONTI FINANZIARIO	RESIDUI PRESUNTI AL TERMINE DELL'ESERCIZIO PRECEDENTE QUELLO CUI SI RIFERISCE IL BILANCIO		PREVISIONI DEFINITIVE DELL'ANNO PRECEDENTE			
	RESPONSABILE DI ENTRATA	PIANO DEI CONTI ECONOMICO				PREVISIONI ANNO 2021	PREVISIONI ANNO 2022	PREVISIONI ANNO 2023
	RESPONSABILE DI SERVIZIO							
69010	QUOTE SINDACALI PROGRAMMAZIONE ECONOMICA PROGRAMMAZIONE ECONOMICA	9.01.02.99.000 2.4.7.04.13.01	0,00	previsione di competenza previsione di cassa	45.000,00 83.372,95	45.000,00 45.000,00	45.000,00	45.000,00
69020	CESSIONI DI STIPENDIO PROGRAMMAZIONE ECONOMICA PROGRAMMAZIONE ECONOMICA	9.01.02.99.000 2.4.7.04.13.01	0,00	previsione di competenza previsione di cassa	140.000,00 198.441,54	140.000,00 140.000,00	140.000,00	140.000,00
69040	RITENUTE VARIE PROGRAMMAZIONE ECONOMICA PROGRAMMAZIONE ECONOMICA	9.01.02.99.000 2.4.7.04.13.01	0,00	previsione di competenza previsione di cassa	30.000,00 59.000,00	30.000,00 30.000,00	30.000,00	30.000,00
<b>Totale Categoria 2</b>			0,00	previsione di competenza previsione di cassa	1.787.000,00 2.553.937,70	1.787.000,00 1.787.000,00	1.787.000,00	1.787.000,00
<b>Categoria 3 Ritenute su redditi da lavoro autonomo</b>								
68002	RITENUTE ERARIALI DA LAVORO AUTONOMO (PROFESSIONISTI) PROGRAMMAZIONE ECONOMICA PROGRAMMAZIONE ECONOMICA	9.01.03.01.000 2.4.5.05.03.01	0,00	previsione di competenza previsione di cassa	150.000,00 204.422,62	150.000,00 150.000,00	150.000,00	150.000,00
<b>Totale Categoria 3</b>			0,00	previsione di competenza previsione di cassa	150.000,00 204.422,62	150.000,00 150.000,00	150.000,00	150.000,00
<b>Categoria 99 Altre entrate per partite di giro</b>								
71500	ENTRATE A SEGUITO SPESE NON ANDATE A BUON FINE PROGRAMMAZIONE ECONOMICA PROGRAMMAZIONE ECONOMICA	9.01.99.01.000 2.4.7.04.99.99	352,00	previsione di competenza previsione di cassa	50.000,00 50.496,00	50.000,00 50.352,00	50.000,00	50.000,00
72000	RIMBORSO ANTICIPAZIONE FONDI PER SERVIZIO ECONOMATO PROGRAMMAZIONE ECONOMICA PROGRAMMAZIONE ECONOMICA	9.01.99.03.000 2.4.7.04.99.99	0,00	previsione di competenza previsione di cassa	50.000,00 50.000,00	50.000,00 50.000,00	50.000,00	50.000,00
<b>Totale Categoria 99</b>			352,00	previsione di competenza previsione di cassa	100.000,00 100.496,00	100.000,00 100.352,00	100.000,00	100.000,00
<b>Totale Tipologia 100</b>			1.563,93	previsione di competenza previsione di cassa	4.037.000,00 5.272.738,38	4.037.000,00 4.038.563,93	4.037.000,00	4.037.000,00

**Tipologia 200 Entrate per conto terzi**



# BILANCIO DI PREVISIONE - CAPITOLI

COMUNE DI RUVO DI PUGLIA

ENTRATE

Esercizio: 2021

Responsabile di Entrata PROGRAMMAZIONE ECONOMICA								
CAPITOLO	DENOMINAZIONE	PIANO DEI CONTI FINANZIARIO	RESIDUI PRESUNTI AL TERMINE DELL'ESERCIZIO PRECEDENTE QUELLO CUI SI RIFERISCE IL BILANCIO		PREVISIONI DEFINITIVE DELL'ANNO PRECEDENTE			
	RESPONSABILE DI ENTRATA	PIANO DEI CONTI ECONOMICO				PREVISIONI ANNO 2021	PREVISIONI ANNO 2022	PREVISIONI ANNO 2023
	RESPONSABILE DI SERVIZIO							
<b>Categoria 4 Depositi di/presso terzi</b>								
70000	DEPOSITI CAUZIONALI	9.02.04.01.000	0,00	previsione di competenza	100.000,00	100.000,00	100.000,00	100.000,00
	PROGRAMMAZIONE ECONOMICA	2.4.7.04.99.99		previsione di cassa	100.000,00	100.000,00		
	PROGRAMMAZIONE ECONOMICA							
72500	DEPOSITI PER SPESE CONTRATTUALI (CAP. 965100/S)	9.02.04.01.000	0,00	previsione di competenza	50.000,00	50.000,00	50.000,00	50.000,00
	PROGRAMMAZIONE ECONOMICA	2.4.7.04.99.99		previsione di cassa	50.045,00	50.000,00		
	PROGRAMMAZIONE ECONOMICA							
<b>Totale Categoria 4</b>			0,00	previsione di competenza	150.000,00	150.000,00	150.000,00	150.000,00
				previsione di cassa	150.045,00	150.000,00		
<b>Categoria 99 Altre entrate per conto terzi</b>								
71000	RIMBORSO SPESE PER SERVIZI IN CONTO TERZI	9.02.99.99.000	175.913,27	previsione di competenza	100.000,00	100.000,00	100.000,00	100.000,00
	PROGRAMMAZIONE ECONOMICA	2.4.7.04.99.99		previsione di cassa	276.201,86	275.913,27		
	PROGRAMMAZIONE ECONOMICA							
<b>Totale Categoria 99</b>			175.913,27	previsione di competenza	100.000,00	100.000,00	100.000,00	100.000,00
				previsione di cassa	276.201,86	275.913,27		
<b>Totale Tipologia 200</b>			175.913,27	previsione di competenza	250.000,00	250.000,00	250.000,00	250.000,00
				previsione di cassa	426.246,86	425.913,27		
<b>Totale Titolo 9</b>			177.477,20	previsione di competenza	26.563.467,70	4.287.000,00	4.287.000,00	4.287.000,00
				previsione di cassa	29.199.821,52	4.464.477,20		
<b>Totale Responsabile di Entrata</b>			5.773.771,67	previsione di competenza	26.563.467,70	25.989.499,00	26.227.599,00	26.227.599,00
				previsione di cassa	29.199.821,52	27.486.078,42		
<b>Totale Titoli</b>			5.773.771,67	previsione di competenza	26.563.467,70	25.989.499,00	26.227.599,00	26.227.599,00
				previsione di cassa	29.199.821,52	27.486.078,42		
				Avanzo di amministrazione	450.000,00	0,00	0,00	0,00
				Fondo pluriennale vincolato	5.784.904,53	689.490,68	0,00	0,00
<b>Totale Generale delle Entrate</b>			5.773.771,67	previsione di competenza	32.798.372,23	26.678.989,68	26.227.599,00	26.227.599,00
				previsione di cassa	35.448.760,36	34.620.648,15		



# BILANCIO DI PREVISIONE - CAPITOLI

COMUNE DI RUVO DI PUGLIA

SPESE

Esercizio: 2021

Responsabile di Spesa PROGRAMMAZIONE ECONOMICA								
CAPITOLO	DENOMINAZIONE	PIANO DEI CONTI FINANZIARIO	RESIDUI PRESUNTI AL TERMINE DELL'ESERCIZIO PRECEDENTE QUELLO CUI SI RIFERISCE IL BILANCIO		PREVISIONI DEFINITIVE DELL'ANNO PRECEDENTE	PREVISIONI ANNO 2021	PREVISIONI ANNO 2022	PREVISIONI ANNO 2023
	RESPONSABILE DI SPESA	PIANO DEI CONTI ECONOMICO						
	RESPONSABILE DI SERVIZIO							
<b>DISAVANZO DI AMMINISTRAZIONE</b>						170.000,00		
<b>Missione 1 Servizi istituzionali, generali e di gestione</b>								
<b>Programma 2 Segreteria generale</b>								
<b>Titolo 1 Spese correnti</b>								
<b>Macroaggregato 101 Redditi da lavoro dipendente</b>								
33000	QUOTA DEI DIRITTI DI ROGITO SPETTANTE AL SEGRETARIO COMUNALE PROGRAMMAZIONE ECONOMICA PROGRAMMAZIONE ECONOMICA	1.01.01.01.000 2.1.4.01.01	2.458,11	previsione di competenza <i>di cui già impegnato *</i> <i>di cui FPV</i> previsione di cassa	11.356,00  0,00 18.383,16	11.356,00  0,00 13.814,11	11.356,00  0,00 0,00	11.356,00  0,00 0,00
33002	ONERI PREV., ASSICURATIVI, ECC., SU DIRITTI DI ROGITO AL SEGRETARIO COMUNALE PROGRAMMAZIONE ECONOMICA PROGRAMMAZIONE ECONOMICA	1.01.02.01.000 2.1.4.02.99	585,09	previsione di competenza <i>di cui già impegnato *</i> <i>di cui FPV</i> previsione di cassa	2.703,00  0,00 4.375,74	2.703,00  0,00 3.288,09	2.703,00  0,00 0,00	2.703,00  0,00 0,00
<b>Totale Macroaggregato 101</b>			3.043,20	previsione di competenza <i>di cui già impegnato *</i> <i>di cui FPV</i> previsione di cassa	14.059,00  0,00 22.758,90	14.059,00  0,00 17.102,20	14.059,00  0,00 0,00	14.059,00  0,00 0,00
<b>Macroaggregato 102 Imposte e tasse a carico dell'ente</b>								
33001	IMPOSTA IRAP SU DIRITTI DI ROGITO SPETTANTE AL SEGRETARIO COMUNALE PROGRAMMAZIONE ECONOMICA PROGRAMMAZIONE ECONOMICA	1.02.01.01.000 2.1.9.01.01	208,94	previsione di competenza <i>di cui già impegnato *</i> <i>di cui FPV</i> previsione di cassa	966,00  0,00 1.564,05	966,00  0,00 1.174,94	966,00  0,00 0,00	966,00  0,00 0,00
<b>Totale Macroaggregato 102</b>			208,94	previsione di competenza <i>di cui già impegnato *</i> <i>di cui FPV</i> previsione di cassa	966,00  0,00 1.564,05	966,00  0,00 1.174,94	966,00  0,00 0,00	966,00  0,00 0,00
<b>Macroaggregato 103 Acquisto di beni e servizi</b>								
42500	SPESE DI FUNZIONAMENTO DEL CENTRO ELETTRONICO PROGRAMMAZIONE ECONOMICA PROGRAMMAZIONE ECONOMICA	1.03.02.05.000 2.1.2.01.05	26.927,86	previsione di competenza <i>di cui già impegnato *</i> <i>di cui FPV</i> previsione di cassa	60.000,00  0,00 81.728,69	60.000,00  33.544,22 86.927,86	60.000,00  0,00 0,00	60.000,00  0,00 0,00



# BILANCIO DI PREVISIONE - CAPITOLI

COMUNE DI RUVO DI PUGLIA

SPESE

Esercizio: 2021

Responsabile di Spesa PROGRAMMAZIONE ECONOMICA									
CAPITOLO	DENOMINAZIONE		PIANO DEI CONTI FINANZIARIO	RESIDUI PRESUNTI AL TERMINE DELL'ESERCIZIO PRECEDENTE QUELLO CUI SI RIFERISCE IL BILANCIO		PREVISIONI DEFINITIVE DELL'ANNO PRECEDENTE	PREVISIONI ANNO 2021	PREVISIONI ANNO 2022	PREVISIONI ANNO 2023
	RESPONSABILE DI SPESA								
	RESPONSABILE DI SERVIZIO								
<b>Totale Macroaggregato 103</b>			26.927,86	previsione di competenza	60.000,00	60.000,00	60.000,00	60.000,00	
				<i>di cui già impegnato *</i>		33.544,22	0,00	0,00	
				<i>di cui FPV</i>	0,00	0,00	0,00	0,00	
				previsione di cassa	81.728,69	86.927,86			
<b>Macroaggregato 104 Trasferimenti correnti</b>									
48000	CONTRIBUTI ASSOCIATIVI ANNUALI		1.04.04.01.000	12.996,27	previsione di competenza	10.000,00	20.000,00	20.000,00	30.000,00
	PROGRAMMAZIONE ECONOMICA		2.3.1.04.01		<i>di cui già impegnato *</i>		0,00	0,00	0,00
	PROGRAMMAZIONE ECONOMICA				<i>di cui FPV</i>	0,00	0,00	0,00	0,00
					previsione di cassa	22.768,70	32.996,27		
<b>Totale Macroaggregato 104</b>			12.996,27	previsione di competenza	10.000,00	20.000,00	20.000,00	30.000,00	
				<i>di cui già impegnato *</i>		0,00	0,00	0,00	
				<i>di cui FPV</i>	0,00	0,00	0,00	0,00	
				previsione di cassa	22.768,70	32.996,27			
<b>Macroaggregato 107 Interessi passivi</b>									
49500	INTERESSI PASSIVI PER MUTUI ED INDEBITAMENTI PATRIMONIALI		1.07.05.04.000	0,00	previsione di competenza	518.900,00	507.160,00	493.870,00	480.000,00
	PROGRAMMAZIONE ECONOMICA		3.1.1.03.02		<i>di cui già impegnato *</i>		0,00	0,00	0,00
	PROGRAMMAZIONE ECONOMICA				<i>di cui FPV</i>	0,00	0,00	0,00	0,00
					previsione di cassa	518.900,00	507.160,00		
<b>Totale Macroaggregato 107</b>			0,00	previsione di competenza	518.900,00	507.160,00	493.870,00	480.000,00	
				<i>di cui già impegnato *</i>		0,00	0,00	0,00	
				<i>di cui FPV</i>	0,00	0,00	0,00	0,00	
				previsione di cassa	518.900,00	507.160,00			
<b>Totale Titolo 1</b>			43.176,27	previsione di competenza	603.925,00	602.185,00	588.895,00	585.025,00	
				<i>di cui già impegnato *</i>		33.544,22	0,00	0,00	
				<i>di cui FPV</i>	0,00	0,00	0,00	0,00	
				previsione di cassa	647.720,34	645.361,27			
<b>Totale Programma 2</b>			43.176,27	previsione di competenza	603.925,00	602.185,00	588.895,00	585.025,00	
				<i>di cui già impegnato *</i>		33.544,22	0,00	0,00	
				<i>di cui FPV</i>	0,00	0,00	0,00	0,00	
				previsione di cassa	647.720,34	645.361,27			
<b>Programma 3 Gestione economica, finanziaria, programmazione e provveditorato</b>									
<b>Titolo 1 Spese correnti</b>									
<b>Macroaggregato 101 Redditi da lavoro dipendente</b>									



# BILANCIO DI PREVISIONE - CAPITOLI

COMUNE DI RUVO DI PUGLIA

SPESE

Esercizio: 2021

Responsabile di Spesa PROGRAMMAZIONE ECONOMICA								
CAPITOLO	DENOMINAZIONE	PIANO DEI CONTI FINANZIARIO	RESIDUI PRESUNTI AL TERMINE DELL'ESERCIZIO PRECEDENTE QUELLO CUI SI RIFERISCE IL BILANCIO		PREVISIONI DEFINITIVE DELL'ANNO PRECEDENTE	PREVISIONI ANNO 2021	PREVISIONI ANNO 2022	PREVISIONI ANNO 2023
	RESPONSABILE DI SPESA	PIANO DEI CONTI ECONOMICO						
	RESPONSABILE DI SERVIZIO							
49700	STIPENDI ED ASSEGNI FISSI PERSONALE ADDETTO GESTIONE ECONOMICA E FINANZIARIA PROGRAMMAZIONE ECONOMICA GESTIONE ED ORGANIZZAZIONE RISORSE UMANE	1.01.01.01.000 2.1.4.01.01	232,00	previsione di competenza <i>di cui già impegnato *</i> <i>di cui FPV</i> previsione di cassa	142.600,00  0,00 142.707,05	151.752,70 0,00 0,00 151.984,70	138.921,51 0,00 0,00 138.921,51	167.027,63 0,00 0,00 167.027,63
49800	ONERI PREVIDENZIALI ED ASSISTENZIALI A CARICO DEL COMUNE PER PERSONALE GESTIONE FINANZIARIA PROGRAMMAZIONE ECONOMICA GESTIONE ED ORGANIZZAZIONE RISORSE UMANE	1.01.02.01.000 2.1.4.02.99	0,87	previsione di competenza <i>di cui già impegnato *</i> <i>di cui FPV</i> previsione di cassa	40.600,00  0,00 40.600,00	42.490,76 0,00 0,00 42.491,63	38.898,02 0,00 0,00 38.898,02	46.767,74 0,00 0,00 46.767,74
<b>Totale Macroaggregato 101</b>			<b>232,87</b>	previsione di competenza <i>di cui già impegnato *</i> <i>di cui FPV</i> previsione di cassa	183.200,00  0,00 183.307,05	194.243,46 0,00 0,00 194.476,33	177.819,53 0,00 0,00 177.819,53	213.795,37 0,00 0,00 213.795,37
<b>Macroaggregato 102 Imposte e tasse a carico dell'ente</b>								
49801	ONERI IRAP A CARICO DEL COMUNE PER PERSONALE GESTIONE FINANZIARIA PROGRAMMAZIONE ECONOMICA GESTIONE ED ORGANIZZAZIONE RISORSE UMANE	1.02.01.01.000 2.1.9.01.01	1.712,88	previsione di competenza <i>di cui già impegnato *</i> <i>di cui FPV</i> previsione di cassa	8.950,00  0,00 9.790,62	9.930,55 0,00 0,00 11.643,43	9.930,55 0,00 0,00 9.930,55	12.319,57 0,00 0,00 12.319,57
<b>Totale Macroaggregato 102</b>			<b>1.712,88</b>	previsione di competenza <i>di cui già impegnato *</i> <i>di cui FPV</i> previsione di cassa	8.950,00  0,00 9.790,62	9.930,55 0,00 0,00 11.643,43	9.930,55 0,00 0,00 9.930,55	12.319,57 0,00 0,00 12.319,57
<b>Macroaggregato 103 Acquisto di beni e servizi</b>								
36070	SPESE PER STAMPATI, CANCELLERIA E VARIE PER UFFICI COMUNALI PROGRAMMAZIONE ECONOMICA PROGRAMMAZIONE ECONOMICA	1.03.01.02.000 2.1.1.01.02	14.669,77	previsione di competenza <i>di cui già impegnato *</i> <i>di cui FPV</i> previsione di cassa	20.000,00  0,00 32.247,38	20.000,00 0,00 0,00 34.669,77	20.000,00 0,00 0,00 20.000,00	20.000,00 0,00 0,00 20.000,00
36071	SPESE PER ATTIVITA' DI SUPPORTO ALL'AREA FINANZIARIA PROGRAMMAZIONE ECONOMICA PROGRAMMAZIONE ECONOMICA	1.03.02.13.000 2.1.2.01.11	0,00	previsione di competenza <i>di cui già impegnato *</i> <i>di cui FPV</i> previsione di cassa	0,00  0,00 0,00	10.000,00 0,00 0,00 10.000,00	10.000,00 0,00 0,00 10.000,00	10.000,00 0,00 0,00 10.000,00



# BILANCIO DI PREVISIONE - CAPITOLI

COMUNE DI RUVO DI PUGLIA

SPESE

Esercizio: 2021

Responsabile di Spesa PROGRAMMAZIONE ECONOMICA								
CAPITOLO	DENOMINAZIONE	PIANO DEI CONTI FINANZIARIO	RESIDUI PRESUNTI AL TERMINE DELL'ESERCIZIO PRECEDENTE QUELLO CUI SI RIFERISCE IL BILANCIO		PREVISIONI DEFINITIVE DELL'ANNO PRECEDENTE	PREVISIONI ANNO 2021	PREVISIONI ANNO 2022	PREVISIONI ANNO 2023
	RESPONSABILE DI SPESA	PIANO DEI CONTI ECONOMICO						
	RESPONSABILE DI SERVIZIO							
36080	SPESE PER ARREDAMENTI, ATTREZZATURE E VARIE PER UFFICI COMUNALI PROGRAMMAZIONE ECONOMICA PROGRAMMAZIONE ECONOMICA	1.03.01.02.000 2.1.1.01.02	18.519,02	previsione di competenza <i>di cui già impegnato *</i> <i>di cui FPV</i> previsione di cassa	8.000,00  0,00 14.058,00	8.000,00 0,00 0,00 26.519,02	8.000,00 0,00 0,00 8.000,00	8.000,00 0,00 0,00 8.000,00
36081	SPESE X MANUTENZIONE ARREDI ED ATTREZZATURE UFFICI COMUNALI PROGRAMMAZIONE ECONOMICA PROGRAMMAZIONE ECONOMICA	1.03.02.09.000 2.1.2.01.07	10.033,06	previsione di competenza <i>di cui già impegnato *</i> <i>di cui FPV</i> previsione di cassa	14.636,40  0,00 18.709,08	10.000,00 5.935,64 0,00 20.033,06	10.000,00 2.009,99 0,00 10.000,00	10.000,00 835,04 0,00 10.000,00
42000	ACQUISTO ED ABBONAMENTO A GIORNALI, RIVISTE E PUBBLICAZIONI PROGRAMMAZIONE ECONOMICA PROGRAMMAZIONE ECONOMICA	1.03.01.01.000 2.1.1.01.01	5.935,27	previsione di competenza <i>di cui già impegnato *</i> <i>di cui FPV</i> previsione di cassa	11.000,00  0,00 14.871,90	11.000,00 4.892,20 0,00 16.935,27	11.000,00 0,00 0,00 11.000,00	11.000,00 0,00 0,00 11.000,00
43000	SPESE PER IL SERVIZIO DI TESORERIA PROGRAMMAZIONE ECONOMICA PROGRAMMAZIONE ECONOMICA	1.03.02.17.000 2.1.2.01.15	15.237,00	previsione di competenza <i>di cui già impegnato *</i> <i>di cui FPV</i> previsione di cassa	20.000,00  0,00 35.030,00	20.000,00 15.000,00 0,00 35.237,00	20.000,00 0,00 0,00 20.000,00	20.000,00 0,00 0,00 20.000,00
49400	SPESE TELEGRAFICHE E POSTALI UFFICIO ECONOMATO PROGRAMMAZIONE ECONOMICA PROGRAMMAZIONE ECONOMICA	1.03.02.16.000 2.1.2.01.14	2.739,19	previsione di competenza <i>di cui già impegnato *</i> <i>di cui FPV</i> previsione di cassa	1.500,00  0,00 2.856,88	1.500,00 0,00 0,00 4.239,19	1.500,00 0,00 0,00 1.500,00	1.500,00 0,00 0,00 1.500,00
49600	SPESE PER ATTIVITA' DI CONTROLLO ED OTTIMIZZAZIONE FISCALITA' PASSIVA PROGRAMMAZIONE ECONOMICA PROGRAMMAZIONE ECONOMICA	1.03.02.99.000 2.1.2.01.99	14.396,67	previsione di competenza <i>di cui già impegnato *</i> <i>di cui FPV</i> previsione di cassa	15.000,00  0,00 32.290,00	15.000,00 13.786,00 0,00 29.396,67	15.000,00 0,00 0,00 15.000,00	15.000,00 0,00 0,00 15.000,00
49900	INDENNITA' E RIMBORSO SPESE MISSIONI PERSONALE ADDETTO GESTIONE ECONOMICA E FINANZIARIA PROGRAMMAZIONE ECONOMICA GESTIONE ED ORGANIZZAZIONE RISORSE UMANE	1.03.02.02.000 2.1.2.01.02	0,00	previsione di competenza <i>di cui già impegnato *</i> <i>di cui FPV</i> previsione di cassa	200,00  0,00 200,00	200,00 0,00 0,00 200,00	200,00 0,00 0,00 200,00	200,00 0,00 0,00 200,00



# BILANCIO DI PREVISIONE - CAPITOLI

COMUNE DI RUVO DI PUGLIA

SPESE

Esercizio: 2021

Responsabile di Spesa PROGRAMMAZIONE ECONOMICA								
CAPITOLO	DENOMINAZIONE	PIANO DEI CONTI FINANZIARIO	RESIDUI PRESUNTI AL TERMINE DELL'ESERCIZIO PRECEDENTE QUELLO CUI SI RIFERISCE IL BILANCIO		PREVISIONI DEFINITIVE DELL'ANNO PRECEDENTE	PREVISIONI ANNO 2021	PREVISIONI ANNO 2022	PREVISIONI ANNO 2023
	RESPONSABILE DI SPESA							
	RESPONSABILE DI SERVIZIO							
<b>Totale Macroaggregato 103</b>			81.529,98	previsione di competenza	90.336,40	95.700,00	95.700,00	95.700,00
				<i>di cui già impegnato *</i>		39.613,84	2.009,99	835,04
				<i>di cui FPV</i>	0,00	0,00	0,00	0,00
				previsione di cassa	150.263,24	177.229,98		
<b>Macroaggregato 107 Interessi passivi</b>								
49510	INTERESSI PASSIVI PER EMISSIONE PRESTITO OBBLIGAZIONARIO PROGRAMMAZIONE ECONOMICA PROGRAMMAZIONE ECONOMICA	1.07.05.04.000 3.1.1.03.02	0,00	previsione di competenza	49.100,00	41.213,00	33.097,00	24.693,00
				<i>di cui già impegnato *</i>		0,00	0,00	0,00
				<i>di cui FPV</i>	0,00	0,00	0,00	0,00
				previsione di cassa	49.100,00	41.213,00		
<b>Totale Macroaggregato 107</b>			0,00	previsione di competenza	49.100,00	41.213,00	33.097,00	24.693,00
				<i>di cui già impegnato *</i>		0,00	0,00	0,00
				<i>di cui FPV</i>	0,00	0,00	0,00	0,00
				previsione di cassa	49.100,00	41.213,00		
<b>Macroaggregato 110 Altre spese correnti</b>								
37000	ONERI PER ASSICURAZIONI PROGRAMMAZIONE ECONOMICA PROGRAMMAZIONE ECONOMICA	1.10.04.99.000 2.1.9.03.99	26.221,05	previsione di competenza	55.000,00	60.000,00	60.000,00	60.000,00
				<i>di cui già impegnato *</i>		46.290,57	55.000,00	55.000,00
				<i>di cui FPV</i>	0,00	0,00	0,00	0,00
				previsione di cassa	79.368,64	86.221,05		
<b>Totale Macroaggregato 110</b>			26.221,05	previsione di competenza	55.000,00	60.000,00	60.000,00	60.000,00
				<i>di cui già impegnato *</i>		46.290,57	55.000,00	55.000,00
				<i>di cui FPV</i>	0,00	0,00	0,00	0,00
				previsione di cassa	79.368,64	86.221,05		
<b>Totale Titolo 1</b>			109.696,78	previsione di competenza	386.586,40	401.087,01	376.547,08	406.507,94
				<i>di cui già impegnato *</i>		85.904,41	57.009,99	55.835,04
				<i>di cui FPV</i>	0,00	0,00	0,00	0,00
				previsione di cassa	471.829,55	510.783,79		
<b>Titolo 2 Spese in conto capitale</b>								
<b>Macroaggregato 202 Investimenti fissi lordi e acquisto di terreni</b>								
495100	ACQUISTO HARDWARE E SOFTWARE PER UFFICI COMUNALI (E.P.) PROGRAMMAZIONE ECONOMICA PROGRAMMAZIONE ECONOMICA	2.02.01.07.000 1.2.2.04.02.01	68.120,83	previsione di competenza	68.120,83	0,00	0,00	0,00
				<i>di cui già impegnato *</i>		0,00	0,00	0,00
				<i>di cui FPV</i>	0,00	0,00	0,00	0,00
				previsione di cassa	77.236,39	68.120,83		



# BILANCIO DI PREVISIONE - CAPITOLI

COMUNE DI RUVO DI PUGLIA

SPESE

Esercizio: 2021

Responsabile di Spesa PROGRAMMAZIONE ECONOMICA								
CAPITOLO	DENOMINAZIONE	PIANO DEI CONTI FINANZIARIO	RESIDUI PRESUNTI AL TERMINE DELL'ESERCIZIO PRECEDENTE QUELLO CUI SI RIFERISCE IL BILANCIO		PREVISIONI DEFINITIVE DELL'ANNO PRECEDENTE	PREVISIONI ANNO 2021	PREVISIONI ANNO 2022	PREVISIONI ANNO 2023
	RESPONSABILE DI SPESA	PIANO DEI CONTI ECONOMICO						
	RESPONSABILE DI SERVIZIO							
495200	ACQUISTO DI ATTREZZATURE ED ARREDAMENTI PER UFFICI COMUNALI (E.P.) PROGRAMMAZIONE ECONOMICA PROGRAMMAZIONE ECONOMICA	2.02.01.03.000 1.2.2.02.03.99	27.629,70	previsione di competenza <i>di cui già impegnato *</i> <i>di cui FPV</i> previsione di cassa	24.897,50  0,00 50.742,85	5.000,00 0,00 0,00 32.629,70	5.000,00 0,00 0,00 5.000,00	5.000,00 0,00 0,00 5.000,00
<b>Totale Macroaggregato 202</b>			95.750,53	previsione di competenza <i>di cui già impegnato *</i> <i>di cui FPV</i> previsione di cassa	93.018,33  0,00 127.979,24	5.000,00 0,00 0,00 100.750,53	5.000,00 0,00 0,00 5.000,00	5.000,00 0,00 0,00 5.000,00
<b>Totale Titolo 2</b>			95.750,53	previsione di competenza <i>di cui già impegnato *</i> <i>di cui FPV</i> previsione di cassa	93.018,33  0,00 127.979,24	5.000,00 0,00 0,00 100.750,53	5.000,00 0,00 0,00 5.000,00	5.000,00 0,00 0,00 5.000,00
<b>Totale Programma 3</b>			205.447,31	previsione di competenza <i>di cui già impegnato *</i> <i>di cui FPV</i> previsione di cassa	479.604,73  0,00 599.808,79	406.087,01 85.904,41 0,00 611.534,32	381.547,08 57.009,99 0,00 5.000,00	411.507,94 55.835,04 0,00 5.000,00
<b>Programma 4 Gestione delle entrate tributarie e servizi fiscali</b>								
<b>Titolo 1 Spese correnti</b>								
<b>Macroaggregato 101 Redditi da lavoro dipendente</b>								
70000	STIPENDI ED ASSEGNI FISSI PERSONALE UFFICIO TRIBUTI PROGRAMMAZIONE ECONOMICA GESTIONE ED ORGANIZZAZIONE RISORSE UMANE	1.01.01.01.000 2.1.4.01.01	324,87	previsione di competenza <i>di cui già impegnato *</i> <i>di cui FPV</i> previsione di cassa	64.448,00  0,00 64.621,39	64.447,78 0,00 0,00 64.772,65	64.447,78 0,00 0,00 64.447,78	64.447,78 0,00 0,00 64.447,78
71000	ONERI PREVIDENZIALI, ASSISTENZIALI ED ASSICURATIVI OBBLIGATORI A CARICO COMUNE PERSONALE UFFICIO TRIBUTI PROGRAMMAZIONE ECONOMICA GESTIONE ED ORGANIZZAZIONE RISORSE UMANE	1.01.02.01.000 2.1.4.02.99	0,13	previsione di competenza <i>di cui già impegnato *</i> <i>di cui FPV</i> previsione di cassa	18.045,00  0,00 18.846,22	18.045,38 0,00 0,00 18.045,51	18.045,38 0,00 0,00 18.045,38	18.045,38 0,00 0,00 18.045,38



# BILANCIO DI PREVISIONE - CAPITOLI

COMUNE DI RUVO DI PUGLIA

SPESE

Esercizio: 2021

Responsabile di Spesa PROGRAMMAZIONE ECONOMICA								
CAPITOLO	DENOMINAZIONE	PIANO DEI CONTI FINANZIARIO	RESIDUI PRESUNTI AL TERMINE DELL'ESERCIZIO PRECEDENTE QUELLO CUI SI RIFERISCE IL BILANCIO		PREVISIONI DEFINITIVE DELL'ANNO PRECEDENTE	PREVISIONI ANNO 2021	PREVISIONI ANNO 2022	PREVISIONI ANNO 2023
	RESPONSABILE DI SPESA							
	RESPONSABILE DI SERVIZIO							
<b>Totale Macroaggregato 101</b>			325,00	previsione di competenza	82.493,00	82.493,16	82.493,16	82.493,16
				<i>di cui già impegnato *</i>		0,00	0,00	0,00
				<i>di cui FPV</i>	0,00	0,00	0,00	0,00
				previsione di cassa	83.467,61	82.818,16		
<b>Macroaggregato 102 Imposte e tasse a carico dell'ente</b>								
71001	ONERI IRAP A CARICO COMUNE PERSONALE UFFICIO TRIBUTI PROGRAMMAZIONE ECONOMICA GESTIONE ED ORGANIZZAZIONE RISORSE UMANE	1.02.01.01.000 2.1.9.01.01	2,74	previsione di competenza	5.480,00	5.478,06	5.478,06	5.478,06
				<i>di cui già impegnato *</i>		0,00	0,00	0,00
				<i>di cui FPV</i>	0,00	0,00	0,00	0,00
				previsione di cassa	5.531,91	5.480,80		
<b>Totale Macroaggregato 102</b>			2,74	previsione di competenza	5.480,00	5.478,06	5.478,06	5.478,06
				<i>di cui già impegnato *</i>		0,00	0,00	0,00
				<i>di cui FPV</i>	0,00	0,00	0,00	0,00
				previsione di cassa	5.531,91	5.480,80		
<b>Macroaggregato 103 Acquisto di beni e servizi</b>								
72000	INDENNITA' E RIMBORSO SPESE PER MISSIONI EFFETTUATE DA PERSONALE ADDETTO UFFICIO TRIBUTI PROGRAMMAZIONE ECONOMICA GESTIONE ED ORGANIZZAZIONE RISORSE UMANE	1.03.02.02.000 2.1.2.01.02	0,00	previsione di competenza	205,00	205,00	205,00	205,00
				<i>di cui già impegnato *</i>		0,00	0,00	0,00
				<i>di cui FPV</i>	0,00	0,00	0,00	0,00
				previsione di cassa	205,00	205,00		
73000	SPESE PER LA RISCOSSIONE DEI TRIBUTI MINORI COMUNALI PROGRAMMAZIONE ECONOMICA PROGRAMMAZIONE ECONOMICA	1.03.02.03.000 2.1.2.01.03	26.742,77	previsione di competenza	95.000,00	135.000,00	135.000,00	135.000,00
				<i>di cui già impegnato *</i>		0,00	0,00	0,00
				<i>di cui FPV</i>	0,00	0,00	0,00	0,00
				previsione di cassa	95.225,00	161.742,77		
73020	SPESE PER GESTIONE UFFICIO TRIBUTI PROGRAMMAZIONE ECONOMICA PROGRAMMAZIONE ECONOMICA	1.03.02.13.000 2.1.2.01.11	173.781,56	previsione di competenza	175.377,36	156.000,00	130.000,00	130.000,00
				<i>di cui già impegnato *</i>		86.949,93	6.949,93	0,00
				<i>di cui FPV</i>	0,00	0,00	0,00	0,00
				previsione di cassa	322.694,83	329.781,56		
<b>Totale Macroaggregato 103</b>			200.524,33	previsione di competenza	270.582,36	291.205,00	265.205,00	265.205,00
				<i>di cui già impegnato *</i>		86.949,93	6.949,93	0,00
				<i>di cui FPV</i>	0,00	0,00	0,00	0,00
				previsione di cassa	418.124,83	491.729,33		

**Macroaggregato 104 Trasferimenti correnti**



# BILANCIO DI PREVISIONE - CAPITOLI

COMUNE DI RUVO DI PUGLIA

SPESE

Esercizio: 2021

Responsabile di Spesa PROGRAMMAZIONE ECONOMICA								
CAPITOLO	DENOMINAZIONE	PIANO DEI CONTI FINANZIARIO	RESIDUI PRESUNTI AL TERMINE DELL'ESERCIZIO PRECEDENTE QUELLO CUI SI RIFERISCE IL BILANCIO		PREVISIONI DEFINITIVE DELL'ANNO PRECEDENTE	PREVISIONI ANNO 2021	PREVISIONI ANNO 2022	PREVISIONI ANNO 2023
	RESPONSABILE DI SPESA							
	RESPONSABILE DI SERVIZIO							
73500	ADDIZIONALE TARI (4%) DA TRASFERIRE ALLA PROVINCIA (CAP. 90/02 EN) PROGRAMMAZIONE ECONOMICA PROGRAMMAZIONE ECONOMICA	1.04.01.02.000 2.3.1.01.02	172.459,41	previsione di competenza <i>di cui già impegnato *</i> <i>di cui FPV</i> previsione di cassa	156.500,00  0,00 316.954,52	0,00 0,00 0,00 172.459,41	0,00 0,00 0,00 0,00	0,00 0,00 0,00 0,00
73600	MINOR GETTITO DERIVANTE DA AGEVOLAZIONI T.A.R.I. (CAP.9003 EN) PROGRAMMAZIONE ECONOMICA PROGRAMMAZIONE ECONOMICA	1.04.02.05.000 2.3.1.02.99	0,00	previsione di competenza <i>di cui già impegnato *</i> <i>di cui FPV</i> previsione di cassa	100.000,00  0,00 100.000,00	20.000,00 0,00 0,00 20.000,00	20.000,00 0,00 0,00 0,00	20.000,00 0,00 0,00 0,00
<b>Totale Macroaggregato 104</b>			172.459,41	previsione di competenza <i>di cui già impegnato *</i> <i>di cui FPV</i> previsione di cassa	256.500,00  0,00 416.954,52	20.000,00 0,00 0,00 192.459,41	20.000,00 0,00 0,00 0,00	20.000,00 0,00 0,00 0,00
<b>Macroaggregato 109 Rimborsi e poste correttive delle entrate</b>								
475000	SGRAVI E RESTITUZIONE DI TRIBUTI PROGRAMMAZIONE ECONOMICA PROGRAMMAZIONE ECONOMICA	1.09.02.01.000 5.1.1.03.02	37.527,25	previsione di competenza <i>di cui già impegnato *</i> <i>di cui FPV</i> previsione di cassa	20.000,00  0,00 43.321,90	20.000,00 0,00 0,00 57.527,25	20.000,00 0,00 0,00 0,00	20.000,00 0,00 0,00 0,00
475500	RESTITUZIONE DI ENTRATE E PROVENTI DIVERSI PROGRAMMAZIONE ECONOMICA PROGRAMMAZIONE ECONOMICA	1.09.02.01.000 5.1.1.03.02	1.500,00	previsione di competenza <i>di cui già impegnato *</i> <i>di cui FPV</i> previsione di cassa	1.000,00  0,00 2.050,00	1.000,00 0,00 0,00 2.500,00	1.000,00 0,00 0,00 0,00	1.000,00 0,00 0,00 0,00
<b>Totale Macroaggregato 109</b>			39.027,25	previsione di competenza <i>di cui già impegnato *</i> <i>di cui FPV</i> previsione di cassa	21.000,00  0,00 45.371,90	21.000,00 0,00 0,00 60.027,25	21.000,00 0,00 0,00 0,00	21.000,00 0,00 0,00 0,00
<b>Totale Titolo 1</b>			412.338,73	previsione di competenza <i>di cui già impegnato *</i> <i>di cui FPV</i> previsione di cassa	636.055,36  0,00 969.450,77	420.176,22 86.949,93 0,00 832.514,95	394.176,22 6.949,93 0,00 0,00	394.176,22 0,00 0,00 0,00
<b>Totale Programma 4</b>			412.338,73	previsione di competenza <i>di cui già impegnato *</i> <i>di cui FPV</i> previsione di cassa	636.055,36  0,00 969.450,77	420.176,22 86.949,93 0,00 832.514,95	394.176,22 6.949,93 0,00 0,00	394.176,22 0,00 0,00 0,00



# BILANCIO DI PREVISIONE - CAPITOLI

COMUNE DI RUVO DI PUGLIA

SPESE

Esercizio: 2021

Responsabile di Spesa PROGRAMMAZIONE ECONOMICA								
CAPITOLO	DENOMINAZIONE	PIANO DEI CONTI FINANZIARIO	RESIDUI PRESUNTI AL TERMINE DELL'ESERCIZIO PRECEDENTE QUELLO CUI SI RIFERISCE IL BILANCIO		PREVISIONI DEFINITIVE DELL'ANNO PRECEDENTE	PREVISIONI ANNO 2021	PREVISIONI ANNO 2022	PREVISIONI ANNO 2023
	RESPONSABILE DI SPESA	PIANO DEI CONTI ECONOMICO						
	RESPONSABILE DI SERVIZIO							
<b>Programma 5 Gestione dei beni demaniali e patrimoniali</b>								
<b>Titolo 1 Spese correnti</b>								
<b>Macroaggregato 103 Acquisto di beni e servizi</b>								
69200	SPESE PER FORMAZIONE ED AGGIORNAMENTO INVENTARIO BENI COM.LI ED IMPIANTO NUOVA CONTABILITA' PROGRAMMAZIONE ECONOMICA PROGRAMMAZIONE ECONOMICA	1.03.02.04.000 2.1.2.01.04	5.055,11	previsione di competenza <i>di cui già impegnato *</i> <i>di cui FPV</i> previsione di cassa	2.000,00  0,00 7.055,11	2.000,00 2.000,00 0,00 7.055,11	2.000,00 0,00 0,00	2.000,00 0,00 0,00
<b>Totale Macroaggregato 103</b>			5.055,11	previsione di competenza <i>di cui già impegnato *</i> <i>di cui FPV</i> previsione di cassa	2.000,00  0,00 7.055,11	2.000,00 2.000,00 0,00 7.055,11	2.000,00 0,00 0,00	2.000,00 0,00 0,00
<b>Totale Titolo 1</b>			5.055,11	previsione di competenza <i>di cui già impegnato *</i> <i>di cui FPV</i> previsione di cassa	2.000,00  0,00 7.055,11	2.000,00 2.000,00 0,00 7.055,11	2.000,00 0,00 0,00	2.000,00 0,00 0,00
<b>Totale Programma 5</b>			5.055,11	previsione di competenza <i>di cui già impegnato *</i> <i>di cui FPV</i> previsione di cassa	2.000,00  0,00 7.055,11	2.000,00 2.000,00 0,00 7.055,11	2.000,00 0,00 0,00	2.000,00 0,00 0,00
<b>Programma 11 Altri servizi generali</b>								
<b>Titolo 1 Spese correnti</b>								
<b>Macroaggregato 104 Trasferimenti correnti</b>								
474000	ACCANTONAMENTO DI NUOVE ENTRATE IN ATTESA DI DESTINAZIONE (540) PROGRAMMAZIONE ECONOMICA PROGRAMMAZIONE ECONOMICA	1.04.03.99.000 2.3.1.03.99	0,00	previsione di competenza <i>di cui già impegnato *</i> <i>di cui FPV</i> previsione di cassa	30.000,00  0,00 30.633,05	30.000,00 0,00 0,00 30.000,00	30.000,00 0,00 0,00	30.000,00 0,00 0,00
<b>Totale Macroaggregato 104</b>			0,00	previsione di competenza <i>di cui già impegnato *</i> <i>di cui FPV</i> previsione di cassa	30.000,00  0,00 30.633,05	30.000,00 0,00 0,00 30.000,00	30.000,00 0,00 0,00	30.000,00 0,00 0,00
<b>Macroaggregato 110 Altre spese correnti</b>								



# BILANCIO DI PREVISIONE - CAPITOLI

COMUNE DI RUVO DI PUGLIA

SPESE

Esercizio: 2021

Responsabile di Spesa PROGRAMMAZIONE ECONOMICA									
CAPITOLO	DENOMINAZIONE	PIANO DEI CONTI FINANZIARIO	RESIDUI PRESUNTI AL TERMINE DELL'ESERCIZIO PRECEDENTE QUELLO CUI SI RIFERISCE IL BILANCIO		PREVISIONI DEFINITIVE DELL'ANNO PRECEDENTE	PREVISIONI ANNO 2021	PREVISIONI ANNO 2022	PREVISIONI ANNO 2023	
	RESPONSABILE DI SPESA								
	RESPONSABILE DI SERVIZIO								
473000	I.V.A. A DEBITO DEL COMUNE DA VERSARE ALL'ERARIO PROGRAMMAZIONE ECONOMICA PROGRAMMAZIONE ECONOMICA	1.10.03.01.000 2.4.5.06.01.01	0,00	previsione di competenza <i>di cui già impegnato *</i> <i>di cui FPV</i> previsione di cassa	0,00  0,00 11.505,86	0,00 0,00 0,00 0,00	0,00 0,00 0,00 0,00	0,00 0,00 0,00 0,00	0,00 0,00 0,00 0,00
<b>Totale Macroaggregato 110</b>			0,00	previsione di competenza <i>di cui già impegnato *</i> <i>di cui FPV</i> previsione di cassa	0,00  0,00 11.505,86	0,00 0,00 0,00 0,00	0,00 0,00 0,00 0,00	0,00 0,00 0,00 0,00	0,00 0,00 0,00 0,00
<b>Totale Titolo 1</b>			0,00	previsione di competenza <i>di cui già impegnato *</i> <i>di cui FPV</i> previsione di cassa	30.000,00  0,00 42.138,91	30.000,00 0,00 0,00 30.000,00	30.000,00 0,00 0,00 0,00	30.000,00 0,00 0,00 0,00	30.000,00 0,00 0,00 0,00
<b>Totale Programma 11</b>			0,00	previsione di competenza <i>di cui già impegnato *</i> <i>di cui FPV</i> previsione di cassa	30.000,00  0,00 42.138,91	30.000,00 0,00 0,00 30.000,00	30.000,00 0,00 0,00 0,00	30.000,00 0,00 0,00 0,00	30.000,00 0,00 0,00 0,00
<b>Totale Missione 1</b>			666.017,42	previsione di competenza <i>di cui già impegnato *</i> <i>di cui FPV</i> previsione di cassa	1.751.585,09  0,00 2.266.173,92	1.460.448,23 208.398,56 0,00 2.126.465,65	1.396.618,30 63.959,92 0,00 0,00	1.422.709,16 55.835,04 0,00 0,00	1.422.709,16 55.835,04 0,00 0,00



# BILANCIO DI PREVISIONE - CAPITOLI

COMUNE DI RUVO DI PUGLIA

SPESE

Esercizio: 2021

Responsabile di Spesa PROGRAMMAZIONE ECONOMICA								
CAPITOLO	DENOMINAZIONE	PIANO DEI CONTI FINANZIARIO	RESIDUI PRESUNTI AL TERMINE DELL'ESERCIZIO PRECEDENTE QUELLO CUI SI RIFERISCE IL BILANCIO		PREVISIONI DEFINITIVE DELL'ANNO PRECEDENTE	PREVISIONI ANNO 2021	PREVISIONI ANNO 2022	PREVISIONI ANNO 2023
	RESPONSABILE DI SPESA	PIANO DEI CONTI ECONOMICO						
	RESPONSABILE DI SERVIZIO							

**Missione 5 Tutela e valorizzazione dei beni e delle attività culturali****Programma 2 Attività culturali e interventi diversi nel settore culturale****Titolo 1 Spese correnti****Macroaggregato 107 Interessi passivi**

163070	INTERESSI PASSIVI PER MUTUI ED INDEBITAMENTI	1.07.05.04.000	0,00	previsione di competenza	14.650,00	14.346,00	13.939,00	13.516,00
	PROGRAMMAZIONE ECONOMICA	3.1.1.03.02		di cui già impegnato *		0,00	0,00	0,00
	PROGRAMMAZIONE ECONOMICA			di cui FPV	0,00	0,00	0,00	0,00
				previsione di cassa	14.650,00	14.346,00		

<b>Totale Macroaggregato 107</b>			0,00	previsione di competenza	14.650,00	14.346,00	13.939,00	13.516,00
				di cui già impegnato *		0,00	0,00	0,00
				di cui FPV	0,00	0,00	0,00	0,00
				previsione di cassa	14.650,00	14.346,00		

<b>Totale Titolo 1</b>			0,00	previsione di competenza	14.650,00	14.346,00	13.939,00	13.516,00
				di cui già impegnato *		0,00	0,00	0,00
				di cui FPV	0,00	0,00	0,00	0,00
				previsione di cassa	14.650,00	14.346,00		

<b>Totale Programma 2</b>			0,00	previsione di competenza	14.650,00	14.346,00	13.939,00	13.516,00
				di cui già impegnato *		0,00	0,00	0,00
				di cui FPV	0,00	0,00	0,00	0,00
				previsione di cassa	14.650,00	14.346,00		

<b>Totale Missione 5</b>			0,00	previsione di competenza	14.650,00	14.346,00	13.939,00	13.516,00
				di cui già impegnato *		0,00	0,00	0,00
				di cui FPV	0,00	0,00	0,00	0,00
				previsione di cassa	14.650,00	14.346,00		



# BILANCIO DI PREVISIONE - CAPITOLI

COMUNE DI RUVO DI PUGLIA

SPESE

Esercizio: 2021

Responsabile di Spesa PROGRAMMAZIONE ECONOMICA								
CAPITOLO	DENOMINAZIONE	PIANO DEI CONTI FINANZIARIO	RESIDUI PRESUNTI AL TERMINE DELL'ESERCIZIO PRECEDENTE QUELLO CUI SI RIFERISCE IL BILANCIO		PREVISIONI DEFINITIVE DELL'ANNO PRECEDENTE	PREVISIONI ANNO 2021	PREVISIONI ANNO 2022	PREVISIONI ANNO 2023
	RESPONSABILE DI SPESA	PIANO DEI CONTI ECONOMICO						
	RESPONSABILE DI SERVIZIO							
<b>Missione 6 Politiche giovanili, sport e tempo libero</b>								
<b>Programma 1 Sport e tempo libero</b>								
<b>Titolo 1 Spese correnti</b>								
<b>Macroaggregato 107 Interessi passivi</b>								
317000	INTERESSI PASSIVI PER MUTUI ED INDEBITAMENTI	1.07.05.04.000	0,00	previsione di competenza	14.900,00	14.900,00	10.620,00	6.102,00
	PROGRAMMAZIONE ECONOMICA	3.1.1.03.02		di cui già impegnato *		0,00	0,00	0,00
	PROGRAMMAZIONE ECONOMICA			di cui FPV	0,00	0,00	0,00	0,00
				previsione di cassa	14.900,00	14.900,00		
<b>Totale Macroaggregato 107</b>			0,00	previsione di competenza	14.900,00	14.900,00	10.620,00	6.102,00
				di cui già impegnato *		0,00	0,00	0,00
				di cui FPV	0,00	0,00	0,00	0,00
				previsione di cassa	14.900,00	14.900,00		
<b>Totale Titolo 1</b>			0,00	previsione di competenza	14.900,00	14.900,00	10.620,00	6.102,00
				di cui già impegnato *		0,00	0,00	0,00
				di cui FPV	0,00	0,00	0,00	0,00
				previsione di cassa	14.900,00	14.900,00		
<b>Totale Programma 1</b>			0,00	previsione di competenza	14.900,00	14.900,00	10.620,00	6.102,00
				di cui già impegnato *		0,00	0,00	0,00
				di cui FPV	0,00	0,00	0,00	0,00
				previsione di cassa	14.900,00	14.900,00		
<b>Totale Missione 6</b>			0,00	previsione di competenza	14.900,00	14.900,00	10.620,00	6.102,00
				di cui già impegnato *		0,00	0,00	0,00
				di cui FPV	0,00	0,00	0,00	0,00
				previsione di cassa	14.900,00	14.900,00		



# BILANCIO DI PREVISIONE - CAPITOLI

COMUNE DI RUVO DI PUGLIA

SPESE

Esercizio: 2021

Responsabile di Spesa PROGRAMMAZIONE ECONOMICA								
CAPITOLO	DENOMINAZIONE	PIANO DEI CONTI FINANZIARIO	RESIDUI PRESUNTI AL TERMINE DELL'ESERCIZIO PRECEDENTE QUELLO CUI SI RIFERISCE IL BILANCIO		PREVISIONI DEFINITIVE DELL'ANNO PRECEDENTE	PREVISIONI ANNO 2021	PREVISIONI ANNO 2022	PREVISIONI ANNO 2023
	RESPONSABILE DI SPESA	PIANO DEI CONTI ECONOMICO						
	RESPONSABILE DI SERVIZIO							

**Missione 10 Trasporti e diritto alla mobilità****Programma 5 Viabilità e infrastrutture stradali****Titolo 1 Spese correnti****Macroaggregato 104 Trasferimenti correnti**

381000	CONTRIBUTI PER MANUTENZIONE DI OPERE IDRAULICHE E DI NAVIGAZIONE INTERNA PROGRAMMAZIONE ECONOMICA PROGRAMMAZIONE ECONOMICA	1.04.03.99.000 2.3.1.03.99	900,00	previsione di competenza <i>di cui già impegnato *</i> <i>di cui FPV</i> previsione di cassa	1.000,00  0,00 1.000,00	1.000,00 0,00 0,00 1.900,00	1.000,00 0,00 0,00 0,00	1.000,00 0,00 0,00 0,00
--------	--	-------------------------------	--------	---	----------------------------------	--------------------------------------	----------------------------------	----------------------------------

**Totale Macroaggregato 104**

900,00	previsione di competenza <i>di cui già impegnato *</i> <i>di cui FPV</i> previsione di cassa	1.000,00  0,00 1.000,00	1.000,00 0,00 0,00 1.900,00	1.000,00 0,00 0,00 0,00	1.000,00 0,00 0,00 0,00
--------	---	----------------------------------	--------------------------------------	----------------------------------	----------------------------------

**Totale Titolo 1**

900,00	previsione di competenza <i>di cui già impegnato *</i> <i>di cui FPV</i> previsione di cassa	1.000,00  0,00 1.000,00	1.000,00 0,00 0,00 1.900,00	1.000,00 0,00 0,00 0,00	1.000,00 0,00 0,00 0,00
--------	---	----------------------------------	--------------------------------------	----------------------------------	----------------------------------

**Totale Programma 5**

900,00	previsione di competenza <i>di cui già impegnato *</i> <i>di cui FPV</i> previsione di cassa	1.000,00  0,00 1.000,00	1.000,00 0,00 0,00 1.900,00	1.000,00 0,00 0,00 0,00	1.000,00 0,00 0,00 0,00
--------	---	----------------------------------	--------------------------------------	----------------------------------	----------------------------------

**Totale Missione 10**

900,00	previsione di competenza <i>di cui già impegnato *</i> <i>di cui FPV</i> previsione di cassa	1.000,00  0,00 1.000,00	1.000,00 0,00 0,00 1.900,00	1.000,00 0,00 0,00 0,00	1.000,00 0,00 0,00 0,00
--------	---	----------------------------------	--------------------------------------	----------------------------------	----------------------------------



# BILANCIO DI PREVISIONE - CAPITOLI

COMUNE DI RUVO DI PUGLIA

SPESE

Esercizio: 2021

Responsabile di Spesa PROGRAMMAZIONE ECONOMICA								
CAPITOLO	DENOMINAZIONE	PIANO DEI CONTI FINANZIARIO	RESIDUI PRESUNTI AL TERMINE DELL'ESERCIZIO PRECEDENTE QUELLO CUI SI RIFERISCE IL BILANCIO		PREVISIONI DEFINITIVE DELL'ANNO PRECEDENTE	PREVISIONI ANNO 2021	PREVISIONI ANNO 2022	PREVISIONI ANNO 2023
	RESPONSABILE DI SPESA							
	RESPONSABILE DI SERVIZIO							

**Missione 20 Fondi e accantonamenti****Programma 1 Fondo di riserva****Titolo 1 Spese correnti****Macroaggregato 110 Altre spese correnti**

471000	FONDO DI RISERVA	1.10.01.01.000	0,00	previsione di competenza	46,24	60.994,73	54.211,50	58.226,83
	PROGRAMMAZIONE ECONOMICA			di cui già impegnato *		0,00	0,00	0,00
	PROGRAMMAZIONE ECONOMICA			di cui FPV	0,00	0,00	0,00	0,00
				previsione di cassa	0,00	0,00		
471010	FONDO DI RISERVA DI CASSA	1.10.01.01.000	0,00	previsione di competenza	0,00	0,00	0,00	0,00
	PROGRAMMAZIONE ECONOMICA			di cui già impegnato *		0,00	0,00	0,00
	PROGRAMMAZIONE ECONOMICA			di cui FPV	0,00	0,00	0,00	0,00
				previsione di cassa	107.600,00	150.000,00		
<b>Totale Macroaggregato 110</b>			0,00	previsione di competenza	46,24	60.994,73	54.211,50	58.226,83
				di cui già impegnato *		0,00	0,00	0,00
				di cui FPV	0,00	0,00	0,00	0,00
				previsione di cassa	107.600,00	150.000,00		
<b>Totale Titolo 1</b>			0,00	previsione di competenza	46,24	60.994,73	54.211,50	58.226,83
				di cui già impegnato *		0,00	0,00	0,00
				di cui FPV	0,00	0,00	0,00	0,00
				previsione di cassa	107.600,00	150.000,00		
<b>Totale Programma 1</b>			0,00	previsione di competenza	46,24	60.994,73	54.211,50	58.226,83
				di cui già impegnato *		0,00	0,00	0,00
				di cui FPV	0,00	0,00	0,00	0,00
				previsione di cassa	107.600,00	150.000,00		

**Programma 2 Fondo crediti di dubbia esigibilità****Titolo 1 Spese correnti****Macroaggregato 110 Altre spese correnti**

471200	FONDO ACCANTONAMENTO RISCHI TARES	1.10.01.03.000	0,00	previsione di competenza	318.930,00	528.462,00	528.462,00	528.462,00
	PROGRAMMAZIONE ECONOMICA	2.4.3.99.99		di cui già impegnato *		0,00	0,00	0,00
	PROGRAMMAZIONE ECONOMICA			di cui FPV	0,00	0,00	0,00	0,00
				previsione di cassa	0,00	0,00		



# BILANCIO DI PREVISIONE - CAPITOLI

COMUNE DI RUVO DI PUGLIA

SPESE

Esercizio: 2021

Responsabile di Spesa PROGRAMMAZIONE ECONOMICA								
CAPITOLO	DENOMINAZIONE	PIANO DEI CONTI FINANZIARIO	RESIDUI PRESUNTI AL TERMINE DELL'ESERCIZIO PRECEDENTE QUELLO CUI SI RIFERISCE IL BILANCIO		PREVISIONI DEFINITIVE DELL'ANNO PRECEDENTE	PREVISIONI ANNO 2021	PREVISIONI ANNO 2022	PREVISIONI ANNO 2023
	RESPONSABILE DI SPESA							
	RESPONSABILE DI SERVIZIO							
471300	FONDO CREDITI DUBBIA ESIGIBILITA' PROGRAMMAZIONE ECONOMICA PROGRAMMAZIONE ECONOMICA	1.10.01.03.000	0,00	previsione di competenza di cui già impegnato * di cui FPV previsione di cassa	211.000,00 0,00 0,00 0,00	175.705,00 0,00 0,00 0,00	154.185,00 0,00 0,00 0,00	154.185,00 0,00 0,00 0,00
<b>Totale Macroaggregato 110</b>			0,00	previsione di competenza di cui già impegnato * di cui FPV previsione di cassa	529.930,00 0,00 0,00 0,00	704.167,00 0,00 0,00 0,00	682.647,00 0,00 0,00 0,00	682.647,00 0,00 0,00 0,00
<b>Totale Titolo 1</b>			0,00	previsione di competenza di cui già impegnato * di cui FPV previsione di cassa	529.930,00 0,00 0,00 0,00	704.167,00 0,00 0,00 0,00	682.647,00 0,00 0,00 0,00	682.647,00 0,00 0,00 0,00
<b>Totale Programma 2</b>			0,00	previsione di competenza di cui già impegnato * di cui FPV previsione di cassa	529.930,00 0,00 0,00 0,00	704.167,00 0,00 0,00 0,00	682.647,00 0,00 0,00 0,00	682.647,00 0,00 0,00 0,00
<b>Programma 3 Altri Fondi</b>								
<b>Titolo 1 Spese correnti</b>								
<b>Macroaggregato 110 Altre spese correnti</b>								
471100	FONDO DI GARANZIA DEBITI COMMERCIALI PROGRAMMAZIONE ECONOMICA PROGRAMMAZIONE ECONOMICA	1.10.01.99.000	0,00	previsione di competenza di cui già impegnato * di cui FPV previsione di cassa	0,00 0,00 0,00 0,00	162.000,00 0,00 0,00 0,00	162.000,00 0,00 0,00 0,00	162.000,00 0,00 0,00 0,00
471500	FONDO IVA PROGRAMMAZIONE ECONOMICA PROGRAMMAZIONE ECONOMICA	1.10.03.01.000 2.4.5.06.01.01	0,00	previsione di competenza di cui già impegnato * di cui FPV previsione di cassa	15.000,00 0,00 0,00 0,00	0,00 0,00 0,00 0,00	0,00 0,00 0,00 0,00	0,00 0,00 0,00 0,00
471600	FONDO EMERGENZA COVID-19 PROGRAMMAZIONE ECONOMICA PROGRAMMAZIONE ECONOMICA	1.10.01.99.000	0,00	previsione di competenza di cui già impegnato * di cui FPV previsione di cassa	79.000,00 0,00 0,00 0,00	100.000,00 0,00 0,00 0,00	0,00 0,00 0,00 0,00	0,00 0,00 0,00 0,00



# BILANCIO DI PREVISIONE - CAPITOLI

COMUNE DI RUVO DI PUGLIA

SPESE

Esercizio: 2021

Responsabile di Spesa PROGRAMMAZIONE ECONOMICA									
CAPITOLO	DENOMINAZIONE	PIANO DEI CONTI FINANZIARIO	RESIDUI PRESUNTI AL TERMINE DELL'ESERCIZIO PRECEDENTE QUELLO CUI SI RIFERISCE IL BILANCIO		PREVISIONI DEFINITIVE DELL'ANNO PRECEDENTE	PREVISIONI ANNO 2021	PREVISIONI ANNO 2022	PREVISIONI ANNO 2023	
	RESPONSABILE DI SPESA								
	RESPONSABILE DI SERVIZIO								
471700	FONDO A COPERTURA ESERCIZIO FUNZIONI FONDAMENTALI PER COVID-19 (CAP. 171/07 EN.) PROGRAMMAZIONE ECONOMICA PROGRAMMAZIONE ECONOMICA	1.10.01.99.000	0,00	previsione di competenza <i>di cui già impegnato *</i> <i>di cui FPV</i>	68.787,59  0,00	0,00  0,00	0,00  0,00	0,00  0,00	0,00  0,00
				previsione di cassa	40.698,96	0,00			
<b>Totale Macroaggregato 110</b>			0,00	previsione di competenza <i>di cui già impegnato *</i> <i>di cui FPV</i>	162.787,59  0,00	262.000,00  0,00	162.000,00  0,00	162.000,00  0,00	162.000,00  0,00
				previsione di cassa	40.698,96	0,00			
<b>Totale Titolo 1</b>			0,00	previsione di competenza <i>di cui già impegnato *</i> <i>di cui FPV</i>	162.787,59  0,00	262.000,00  0,00	162.000,00  0,00	162.000,00  0,00	162.000,00  0,00
				previsione di cassa	40.698,96	0,00			
<b>Totale Programma 3</b>			0,00	previsione di competenza <i>di cui già impegnato *</i> <i>di cui FPV</i>	162.787,59  0,00	262.000,00  0,00	162.000,00  0,00	162.000,00  0,00	162.000,00  0,00
				previsione di cassa	40.698,96	0,00			
<b>Totale Missione 20</b>			0,00	previsione di competenza <i>di cui già impegnato *</i> <i>di cui FPV</i>	692.763,83  0,00	1.027.161,73  0,00	898.858,50  0,00	902.873,83  0,00	902.873,83  0,00
				previsione di cassa	148.298,96	150.000,00			



# BILANCIO DI PREVISIONE - CAPITOLI

COMUNE DI RUVO DI PUGLIA

SPESE

Esercizio: 2021

Responsabile di Spesa PROGRAMMAZIONE ECONOMICA								
CAPITOLO	DENOMINAZIONE	PIANO DEI CONTI FINANZIARIO	RESIDUI PRESUNTI AL TERMINE DELL'ESERCIZIO PRECEDENTE QUELLO CUI SI RIFERISCE IL BILANCIO		PREVISIONI DEFINITIVE DELL'ANNO PRECEDENTE	PREVISIONI ANNO 2021	PREVISIONI ANNO 2022	PREVISIONI ANNO 2023
	RESPONSABILE DI SPESA	PIANO DEI CONTI ECONOMICO						
	RESPONSABILE DI SERVIZIO							

**Missione 50 Debito pubblico****Programma 2 Quota capitale ammortamento mutui e prestiti obbligazionari****Titolo 4 Rimborso di prestiti****Macroaggregato 401 Rimborso di titoli obbligazionari**

952200	RIMBORSO QUOTA CAPITALE PER AMMORTAMENTO PRESTITO OBBLIGAZIONARIO PROGRAMMAZIONE ECONOMICA PROGRAMMAZIONE ECONOMICA	4.01.02.01.000 2.4.1.01.07.01	0,00	previsione di competenza <i>di cui già impegnato *</i> <i>di cui FPV</i> previsione di cassa	203.000,00  0,00 203.000,00	210.100,00 0,00 0,00 210.100,00	217.500,00 0,00 0,00 217.500,00	225.500,00 0,00 0,00 225.500,00
--------	---	----------------------------------	------	---	--------------------------------------	--	--	--

**Totale Macroaggregato 401**

0,00	previsione di competenza <i>di cui già impegnato *</i> <i>di cui FPV</i> previsione di cassa	203.000,00  0,00 203.000,00	210.100,00 0,00 0,00 210.100,00	217.500,00 0,00 0,00 217.500,00	225.500,00 0,00 0,00 225.500,00
------	---	--------------------------------------	--	--	--

**Macroaggregato 403 Rimborso mutui e altri finanziamenti a medio lungo termine**

952000	QUOTE DI CAPITALE PER AMMORTAMENTO MUTUI PER INVESTIMENTI (CASSA DD.PP.) PROGRAMMAZIONE ECONOMICA PROGRAMMAZIONE ECONOMICA	4.03.01.04.000 2.4.1.04.03.03	0,00	previsione di competenza <i>di cui già impegnato *</i> <i>di cui FPV</i> previsione di cassa	83.000,00  0,00 83.000,00	326.000,00 0,00 0,00 326.000,00	339.700,00 0,00 0,00 339.700,00	354.000,00 0,00 0,00 354.000,00
--------	--	----------------------------------	------	---	------------------------------------	--	--	--

952010	QUOTA DI CAPITALE X AMMORTAMENTO MUTUI PER INVESTIMENTI (ISTITUTO CREDITO SPORTIVO) PROGRAMMAZIONE ECONOMICA PROGRAMMAZIONE ECONOMICA	4.03.01.04.000 2.4.1.04.03.03	0,00	previsione di competenza <i>di cui già impegnato *</i> <i>di cui FPV</i> previsione di cassa	0,00  0,00 0,00	136.000,00 0,00 0,00 136.000,00	97.000,00 0,00 0,00 97.000,00	55.500,00 0,00 0,00 55.500,00
--------	---	----------------------------------	------	---	--------------------------	--	--	--

952100	RIMBORSO QUOTA PRESTITO COMPARTO X PROGRAMMAZIONE ECONOMICA PROGRAMMAZIONE ECONOMICA	4.03.01.04.000 2.4.1.04.03.03	0,00	previsione di competenza <i>di cui già impegnato *</i> <i>di cui FPV</i> previsione di cassa	26.950,00  0,00 26.950,00	26.950,00 0,00 0,00 26.950,00	26.950,00 0,00 0,00 26.950,00	26.950,00 0,00 0,00 26.950,00
--------	--	----------------------------------	------	---	------------------------------------	--	--	--

**Totale Macroaggregato 403**

0,00	previsione di competenza <i>di cui già impegnato *</i> <i>di cui FPV</i> previsione di cassa	109.950,00  0,00 109.950,00	488.950,00 0,00 0,00 488.950,00	463.650,00 0,00 0,00 463.650,00	436.450,00 0,00 0,00 436.450,00
------	---	--------------------------------------	--	--	--



# BILANCIO DI PREVISIONE - CAPITOLI

COMUNE DI RUVO DI PUGLIA

SPESE

Esercizio: 2021

Responsabile di Spesa PROGRAMMAZIONE ECONOMICA								
CAPITOLO	DENOMINAZIONE	PIANO DEI CONTI FINANZIARIO	RESIDUI PRESUNTI AL TERMINE DELL'ESERCIZIO PRECEDENTE QUELLO CUI SI RIFERISCE IL BILANCIO		PREVISIONI DEFINITIVE DELL'ANNO PRECEDENTE	PREVISIONI ANNO 2021	PREVISIONI ANNO 2022	PREVISIONI ANNO 2023
	RESPONSABILE DI SPESA							
	RESPONSABILE DI SERVIZIO							
<b>Totale Titolo 4</b>			0,00	previsione di competenza	312.950,00	699.050,00	681.150,00	661.950,00
				<i>di cui già impegnato *</i>		0,00	0,00	0,00
				<i>di cui FPV</i>	0,00	0,00	0,00	0,00
				previsione di cassa	312.950,00	699.050,00		
<b>Totale Programma 2</b>			0,00	previsione di competenza	312.950,00	699.050,00	681.150,00	661.950,00
				<i>di cui già impegnato *</i>		0,00	0,00	0,00
				<i>di cui FPV</i>	0,00	0,00	0,00	0,00
				previsione di cassa	312.950,00	699.050,00		
<b>Totale Missione 50</b>			0,00	previsione di competenza	312.950,00	699.050,00	681.150,00	661.950,00
				<i>di cui già impegnato *</i>		0,00	0,00	0,00
				<i>di cui FPV</i>	0,00	0,00	0,00	0,00
				previsione di cassa	312.950,00	699.050,00		



# BILANCIO DI PREVISIONE - CAPITOLI

COMUNE DI RUVO DI PUGLIA

SPESE

Esercizio: 2021

Responsabile di Spesa PROGRAMMAZIONE ECONOMICA								
CAPITOLO	DENOMINAZIONE	PIANO DEI CONTI FINANZIARIO	RESIDUI PRESUNTI AL TERMINE DELL'ESERCIZIO PRECEDENTE QUELLO CUI SI RIFERISCE IL BILANCIO		PREVISIONI DEFINITIVE DELL'ANNO PRECEDENTE	PREVISIONI ANNO 2021	PREVISIONI ANNO 2022	PREVISIONI ANNO 2023
	RESPONSABILE DI SPESA							
	RESPONSABILE DI SERVIZIO							
<b>Missione 60 Anticipazioni finanziarie</b>								
<b>Programma 1 Restituzione anticipazione di tesoreria</b>								
<b>Titolo 5 Chiusura Anticipazioni da istituto tesoriere/cassiere</b>								
<b>Macroaggregato 501 Chiusura Anticipazioni ricevute da istituto tesoriere/cassiere</b>								
940000	RIMBORSO ANTICIPAZIONI DI CASSA	5.01.01.01.000	0,00	previsione di competenza	6.968.375,00	6.860.000,00	6.860.000,00	6.860.000,00
	PROGRAMMAZIONE ECONOMICA	2.4.1.02.01.01		di cui già impegnato *		0,00	0,00	0,00
	PROGRAMMAZIONE ECONOMICA			di cui FPV	0,00	0,00	0,00	0,00
				previsione di cassa	6.968.375,00	6.860.000,00		
<b>Totale Macroaggregato 501</b>			0,00	previsione di competenza	6.968.375,00	6.860.000,00	6.860.000,00	6.860.000,00
				di cui già impegnato *		0,00	0,00	0,00
				di cui FPV	0,00	0,00	0,00	0,00
				previsione di cassa	6.968.375,00	6.860.000,00		
<b>Totale Titolo 5</b>			0,00	previsione di competenza	6.968.375,00	6.860.000,00	6.860.000,00	6.860.000,00
				di cui già impegnato *		0,00	0,00	0,00
				di cui FPV	0,00	0,00	0,00	0,00
				previsione di cassa	6.968.375,00	6.860.000,00		
<b>Totale Programma 1</b>			0,00	previsione di competenza	6.968.375,00	6.860.000,00	6.860.000,00	6.860.000,00
				di cui già impegnato *		0,00	0,00	0,00
				di cui FPV	0,00	0,00	0,00	0,00
				previsione di cassa	6.968.375,00	6.860.000,00		
<b>Totale Missione 60</b>			0,00	previsione di competenza	6.968.375,00	6.860.000,00	6.860.000,00	6.860.000,00
				di cui già impegnato *		0,00	0,00	0,00
				di cui FPV	0,00	0,00	0,00	0,00
				previsione di cassa	6.968.375,00	6.860.000,00		



# BILANCIO DI PREVISIONE - CAPITOLI

COMUNE DI RUVO DI PUGLIA

SPESE

Esercizio: 2021

Responsabile di Spesa PROGRAMMAZIONE ECONOMICA								
CAPITOLO	DENOMINAZIONE	PIANO DEI CONTI FINANZIARIO	RESIDUI PRESUNTI AL TERMINE DELL'ESERCIZIO PRECEDENTE QUELLO CUI SI RIFERISCE IL BILANCIO		PREVISIONI DEFINITIVE DELL'ANNO PRECEDENTE	PREVISIONI ANNO 2021	PREVISIONI ANNO 2022	PREVISIONI ANNO 2023
	RESPONSABILE DI SPESA	PIANO DEI CONTI ECONOMICO						
	RESPONSABILE DI SERVIZIO							

**Missione 99 Servizi per conto terzi****Programma 1 Servizi per conto terzi e Partite di giro****Titolo 7 Spese per conto terzi e partite di giro****Macroaggregato 701 Uscite per partite di giro**

960010	VERSAMENTO RITENUTE C.P.D.E.L. PROGRAMMAZIONE ECONOMICA PROGRAMMAZIONE ECONOMICA	7.01.02.02.000 2.4.6.02.01.01	0,00	previsione di competenza di cui già impegnato * di cui FPV	400.000,00 0,00 0,00	400.000,00 0,00 0,00	400.000,00 0,00 0,00	400.000,00 0,00 0,00
960020	VERSAMENTO CONTRIBUTI INADEL - S.S.N. PROGRAMMAZIONE ECONOMICA PROGRAMMAZIONE ECONOMICA	7.01.02.02.000 2.4.6.02.01.01	0,00	previsione di competenza di cui già impegnato * di cui FPV	160.000,00 0,00 0,00	160.000,00 0,00 0,00	160.000,00 0,00 0,00	160.000,00 0,00 0,00
960030	VERSAMENTO RITENUTE GESCAL PROGRAMMAZIONE ECONOMICA PROGRAMMAZIONE ECONOMICA	7.01.02.99.000 2.4.7.04.13.01	0,00	previsione di competenza di cui già impegnato * di cui FPV	500,00 0,00 0,00	500,00 0,00 0,00	500,00 0,00 0,00	500,00 0,00 0,00
960040	VERSAMENTO RITENUTE RISCATTO INADEL PROGRAMMAZIONE ECONOMICA PROGRAMMAZIONE ECONOMICA	7.01.02.02.000 2.4.6.02.01.01	0,00	previsione di competenza di cui già impegnato * di cui FPV	11.000,00 0,00 0,00	11.000,00 0,00 0,00	11.000,00 0,00 0,00	11.000,00 0,00 0,00
960050	VERSAMENTO RITENUTE ONAOSI PROGRAMMAZIONE ECONOMICA PROGRAMMAZIONE ECONOMICA	7.01.02.02.000 2.4.6.02.01.01	0,00	previsione di competenza di cui già impegnato * di cui FPV	500,00 0,00 0,00	500,00 0,00 0,00	500,00 0,00 0,00	500,00 0,00 0,00
961000	VERSAMENTO RITENUTE ERARIALI PROGRAMMAZIONE ECONOMICA PROGRAMMAZIONE ECONOMICA	7.01.02.01.000 2.4.5.05.02.01	0,00	previsione di competenza di cui già impegnato * di cui FPV	1.000.000,00 0,00 0,00	1.000.000,00 0,00 0,00	1.000.000,00 0,00 0,00	1.000.000,00 0,00 0,00
961001	VERSAMENTO RITENUTE ERARIALI DA SPLIT PAYMENT PROGRAMMAZIONE ECONOMICA PROGRAMMAZIONE ECONOMICA	7.01.01.02.000 2.4.5.05.04.01	113.501,55	previsione di competenza di cui già impegnato * di cui FPV	1.500.000,00 0,00 0,00	1.500.000,00 0,00 0,00	1.500.000,00 0,00 0,00	1.500.000,00 0,00 0,00
				previsione di cassa	1.500.000,00	1.613.501,55		



# BILANCIO DI PREVISIONE - CAPITOLI

COMUNE DI RUVO DI PUGLIA

SPESE

Esercizio: 2021

Responsabile di Spesa PROGRAMMAZIONE ECONOMICA								
CAPITOLO	DENOMINAZIONE	PIANO DEI CONTI FINANZIARIO	RESIDUI PRESUNTI AL TERMINE DELL'ESERCIZIO PRECEDENTE QUELLO CUI SI RIFERISCE IL BILANCIO		PREVISIONI DEFINITIVE DELL'ANNO PRECEDENTE	PREVISIONI ANNO 2021	PREVISIONI ANNO 2022	PREVISIONI ANNO 2023
	RESPONSABILE DI SPESA	PIANO DEI CONTI ECONOMICO						
	RESPONSABILE DI SERVIZIO							
961002	VERSAMENTO RITENUTE ERARIALI DA LAVORO AUTONOMO (PROFESSIONISTI) PROGRAMMAZIONE ECONOMICA PROGRAMMAZIONE ECONOMICA	7.01.03.01.000 2.4.5.05.03.01	9.089,20	previsione di competenza <i>di cui già impegnato *</i> <i>di cui FPV</i> previsione di cassa	150.000,00  0,00 150.000,00	150.000,00 0,00 0,00 159.089,20	150.000,00 0,00 0,00 0,00	150.000,00 0,00 0,00 0,00
961003	VERSAMENTO RITENUTE ERARIALI SU INDENNITA DI ESPROPRI PROGRAMMAZIONE ECONOMICA PROGRAMMAZIONE ECONOMICA	7.01.01.99.000 2.4.7.04.15.01	14.666,65	previsione di competenza <i>di cui già impegnato *</i> <i>di cui FPV</i> previsione di cassa	500.000,00  0,00 500.000,00	500.000,00 0,00 0,00 514.666,65	500.000,00 0,00 0,00 0,00	500.000,00 0,00 0,00 0,00
962010	VERSAMENTO QUOTE SINDACALI PROGRAMMAZIONE ECONOMICA PROGRAMMAZIONE ECONOMICA	7.01.02.99.000 2.4.7.04.13.01	0,00	previsione di competenza <i>di cui già impegnato *</i> <i>di cui FPV</i> previsione di cassa	45.000,00  0,00 45.372,95	45.000,00 0,00 0,00 45.000,00	45.000,00 0,00 0,00 0,00	45.000,00 0,00 0,00 0,00
962020	VERSAMENTO CESSIONI DI STIPENDIO PROGRAMMAZIONE ECONOMICA PROGRAMMAZIONE ECONOMICA	7.01.02.99.000 2.4.7.04.13.01	0,00	previsione di competenza <i>di cui già impegnato *</i> <i>di cui FPV</i> previsione di cassa	140.000,00  0,00 149.441,54	140.000,00 0,00 0,00 140.000,00	140.000,00 0,00 0,00 0,00	140.000,00 0,00 0,00 0,00
962040	VERSAMENTO RITENUTE VARIE PROGRAMMAZIONE ECONOMICA PROGRAMMAZIONE ECONOMICA	7.01.02.99.000 2.4.7.04.13.01	0,00	previsione di competenza <i>di cui già impegnato *</i> <i>di cui FPV</i> previsione di cassa	30.000,00  0,00 30.000,00	30.000,00 0,00 0,00 30.000,00	30.000,00 0,00 0,00 0,00	30.000,00 0,00 0,00 0,00
962050	SPESE NON ANDATE A BUON FINE PROGRAMMAZIONE ECONOMICA PROGRAMMAZIONE ECONOMICA	7.01.99.01.000 2.4.7.04.99.99	1.938,03	previsione di competenza <i>di cui già impegnato *</i> <i>di cui FPV</i> previsione di cassa	50.000,00  0,00 51.528,27	50.000,00 0,00 0,00 51.938,03	50.000,00 0,00 0,00 0,00	50.000,00 0,00 0,00 0,00
965000	ANTICIPAZIONE DI FONDI PER SERVIZIO ECONOMATO PROGRAMMAZIONE ECONOMICA PROGRAMMAZIONE ECONOMICA	7.01.99.03.000 2.4.7.04.99.99	0,00	previsione di competenza <i>di cui già impegnato *</i> <i>di cui FPV</i> previsione di cassa	50.000,00  0,00 50.000,00	50.000,00 0,00 0,00 50.000,00	50.000,00 0,00 0,00 0,00	50.000,00 0,00 0,00 0,00
<b>Totale Macroaggregato 701</b>			<b>139.195,43</b>	previsione di competenza <i>di cui già impegnato *</i> <i>di cui FPV</i> previsione di cassa	<b>4.037.000,00</b>  <b>0,00</b> <b>4.258.856,15</b>	<b>4.037.000,00</b>  <b>0,00</b> <b>4.176.195,43</b>	<b>4.037.000,00</b>  <b>0,00</b> <b>0,00</b>	<b>4.037.000,00</b>  <b>0,00</b> <b>0,00</b>

Macroaggregato 702 Uscite per conto terzi



# BILANCIO DI PREVISIONE - CAPITOLI

COMUNE DI RUVO DI PUGLIA

SPESE

Esercizio: 2021

Responsabile di Spesa PROGRAMMAZIONE ECONOMICA									
CAPITOLO	DENOMINAZIONE	PIANO DEI CONTI FINANZIARIO	RESIDUI PRESUNTI AL TERMINE DELL'ESERCIZIO PRECEDENTE QUELLO CUI SI RIFERISCE IL BILANCIO		PREVISIONI DEFINITIVE DELL'ANNO PRECEDENTE	PREVISIONI ANNO 2021	PREVISIONI ANNO 2022	PREVISIONI ANNO 2023	
	RESPONSABILE DI SPESA								
	RESPONSABILE DI SERVIZIO								
964000	SERVIZIO PER CONTO DI TERZI	7.02.99.99.000	13.221,92	previsione di competenza	100.000,00	100.000,00	100.000,00	100.000,00	
	PROGRAMMAZIONE ECONOMICA	2.4.7.04.99.99		di cui già impegnato *		0,00	0,00	0,00	
	PROGRAMMAZIONE ECONOMICA			di cui FPV	0,00	0,00	0,00	0,00	
				previsione di cassa	114.242,91	113.221,92			
965100	SPESE CONTRATTUALI ( CAP. 725/E)	7.02.04.02.000	3.423,36	previsione di competenza	50.000,00	50.000,00	50.000,00	50.000,00	
	PROGRAMMAZIONE ECONOMICA	2.4.7.04.99.99		di cui già impegnato *		0,00	0,00	0,00	
	PROGRAMMAZIONE ECONOMICA			di cui FPV	0,00	0,00	0,00	0,00	
				previsione di cassa	53.175,31	53.423,36			
<b>Totale Macroaggregato 702</b>			<b>16.645,28</b>	previsione di competenza	<b>150.000,00</b>	<b>150.000,00</b>	<b>150.000,00</b>	<b>150.000,00</b>	
				di cui già impegnato *		0,00	0,00	0,00	
				di cui FPV	0,00	0,00	0,00	0,00	
				previsione di cassa	<b>167.418,22</b>	<b>166.645,28</b>			
<b>Totale Titolo 7</b>			<b>155.840,71</b>	previsione di competenza	<b>4.187.000,00</b>	<b>4.187.000,00</b>	<b>4.187.000,00</b>	<b>4.187.000,00</b>	
				di cui già impegnato *		0,00	0,00	0,00	
				di cui FPV	0,00	0,00	0,00	0,00	
				previsione di cassa	<b>4.426.274,37</b>	<b>4.342.840,71</b>			
<b>Totale Programma 1</b>			<b>155.840,71</b>	previsione di competenza	<b>4.187.000,00</b>	<b>4.187.000,00</b>	<b>4.187.000,00</b>	<b>4.187.000,00</b>	
				di cui già impegnato *		0,00	0,00	0,00	
				di cui FPV	0,00	0,00	0,00	0,00	
				previsione di cassa	<b>4.426.274,37</b>	<b>4.342.840,71</b>			
<b>Totale Missione 99</b>			<b>155.840,71</b>	previsione di competenza	<b>4.187.000,00</b>	<b>4.187.000,00</b>	<b>4.187.000,00</b>	<b>4.187.000,00</b>	
				di cui già impegnato *		0,00	0,00	0,00	
				di cui FPV	0,00	0,00	0,00	0,00	
				previsione di cassa	<b>4.426.274,37</b>	<b>4.342.840,71</b>			
<b>Totale Responsabile di Spesa</b>			<b>822.758,13</b>	previsione di competenza	<b>13.943.223,92</b>	<b>14.263.905,96</b>	<b>14.049.185,80</b>	<b>14.055.150,99</b>	
				di cui già impegnato *		<b>208.398,56</b>	<b>63.959,92</b>	<b>55.835,04</b>	
				di cui FPV	0,00	0,00	0,00	0,00	
				previsione di cassa	<b>14.152.622,25</b>	<b>14.209.502,36</b>			
				Disavanzo di amm.	<b>170.000,00</b>	<b>170.000,00</b>	<b>170.000,00</b>	<b>170.000,00</b>	
<b>Totale Generale delle Spese</b>			<b>822.758,13</b>	previsione di competenza	<b>14.113.223,92</b>	<b>14.433.905,96</b>	<b>14.219.185,80</b>	<b>14.225.150,99</b>	
				di cui già impegnato *		<b>208.398,56</b>	<b>63.959,92</b>	<b>55.835,04</b>	
				di cui FPV	0,00	0,00	0,00	0,00	
				previsione di cassa	<b>14.152.622,25</b>	<b>14.209.502,36</b>			



# BILANCIO DI PREVISIONE - CAPITOLI

COMUNE DI RUVO DI PUGLIA

SPESE

Esercizio: 2021

Responsabile di Spesa POLITICHE DI SVILUPPO, POLITICHE ABITATIVE EDILIZIA POPOLARE, INNOVAZ. TECNOLOGICA								
CAPITOLO	DENOMINAZIONE	PIANO DEI CONTI FINANZIARIO	RESIDUI PRESUNTI AL TERMINE DELL'ESERCIZIO PRECEDENTE QUELLO CUI SI RIFERISCE IL BILANCIO		PREVISIONI DEFINITIVE DELL'ANNO PRECEDENTE	PREVISIONI ANNO 2021	PREVISIONI ANNO 2022	PREVISIONI ANNO 2023
	RESPONSABILE DI SPESA	PIANO DEI CONTI ECONOMICO						
	RESPONSABILE DI SERVIZIO							

**DISAVANZO DI AMMINISTRAZIONE**

170.000,00

**Missione 1 Servizi istituzionali, generali e di gestione****Programma 1 Organi istituzionali****Titolo 1 Spese correnti****Macroaggregato 103 Acquisto di beni e servizi**

2077	BILANCIO SOCIALE	1.03.02.11.000	1.803,88	previsione di competenza	0,00	0,00	0,00	0,00
	POLITICHE DI SVILUPPO, POLITICHE ABITATIVE EDILIZIA POPOLARE, INNOVAZ. TECNOLOGICA	2.1.2.01.09		di cui già impegnato *		0,00	0,00	0,00
				di cui FPV	0,00	0,00	0,00	0,00
	POLITICHE DI SVILUPPO, POLITICHE ABITATIVE EDILIZIA POPOLARE, INNOVAZ. TECNOLOGICA			previsione di cassa	11.000,00	1.803,88		

**Totale Macroaggregato 103**

1.803,88	previsione di competenza	0,00	0,00	0,00	0,00
	di cui già impegnato *		0,00	0,00	0,00
	di cui FPV	0,00	0,00	0,00	0,00
	previsione di cassa	11.000,00	1.803,88		

**Totale Titolo 1**

1.803,88	previsione di competenza	0,00	0,00	0,00	0,00
	di cui già impegnato *		0,00	0,00	0,00
	di cui FPV	0,00	0,00	0,00	0,00
	previsione di cassa	11.000,00	1.803,88		

**Totale Programma 1**

1.803,88	previsione di competenza	0,00	0,00	0,00	0,00
	di cui già impegnato *		0,00	0,00	0,00
	di cui FPV	0,00	0,00	0,00	0,00
	previsione di cassa	11.000,00	1.803,88		

**Programma 2 Segreteria generale****Titolo 1 Spese correnti****Macroaggregato 103 Acquisto di beni e servizi**

38500	SPESE PER LE COMMISSIONI VARIE	1.03.02.99.000	0,00	previsione di competenza	0,00	2.000,00	2.000,00	2.000,00
	POLITICHE DI SVILUPPO, POLITICHE ABITATIVE EDILIZIA POPOLARE, INNOVAZ. TECNOLOGICA	2.1.2.01.99		di cui già impegnato *		0,00	0,00	0,00
				di cui FPV	0,00	0,00	0,00	0,00
	POLITICHE DI SVILUPPO, POLITICHE ABITATIVE EDILIZIA POPOLARE, INNOVAZ. TECNOLOGICA			previsione di cassa	0,00	2.000,00		



# BILANCIO DI PREVISIONE - CAPITOLI

COMUNE DI RUVO DI PUGLIA

SPESE

Esercizio: 2021

Responsabile di Spesa POLITICHE DI SVILUPPO, POLITICHE ABITATIVE EDILIZIA POPOLARE, INNOVAZ. TECNOLOGICA								
CAPITOLO	DENOMINAZIONE	PIANO DEI CONTI FINANZIARIO	RESIDUI PRESUNTI AL TERMINE DELL'ESERCIZIO PRECEDENTE QUELLO CUI SI RIFERISCE IL BILANCIO		PREVISIONI DEFINITIVE DELL'ANNO PRECEDENTE	PREVISIONI ANNO 2021	PREVISIONI ANNO 2022	PREVISIONI ANNO 2023
	RESPONSABILE DI SPESA	PIANO DEI CONTI ECONOMICO						
	RESPONSABILE DI SERVIZIO							
47000	SPESE PER GARE DI APPALTO	1.03.02.16.000	0,00	previsione di competenza	100,00	1.000,00	1.000,00	1.000,00
	<i>POLITICHE DI SVILUPPO, POLITICHE ABITATIVE EDILIZIA POPOLARE, INNOVAZ. TECNOLOGICA</i>	2.1.2.01.14		<i>di cui già impegnato *</i>		0,00	0,00	0,00
	<i>POLITICHE DI SVILUPPO, POLITICHE ABITATIVE EDILIZIA POPOLARE, INNOVAZ. TECNOLOGICA</i>			<i>di cui FPV</i>	0,00	0,00	0,00	0,00
	<i>POLITICHE DI SVILUPPO, POLITICHE ABITATIVE EDILIZIA POPOLARE, INNOVAZ. TECNOLOGICA</i>			previsione di cassa	100,00	1.000,00		
<b>Totale Macroaggregato 103</b>			0,00	previsione di competenza	100,00	3.000,00	3.000,00	3.000,00
				<i>di cui già impegnato *</i>		0,00	0,00	0,00
				<i>di cui FPV</i>	0,00	0,00	0,00	0,00
				previsione di cassa	100,00	3.000,00		
<b>Totale Titolo 1</b>			0,00	previsione di competenza	100,00	3.000,00	3.000,00	3.000,00
				<i>di cui già impegnato *</i>		0,00	0,00	0,00
				<i>di cui FPV</i>	0,00	0,00	0,00	0,00
				previsione di cassa	100,00	3.000,00		
<b>Totale Programma 2</b>			0,00	previsione di competenza	100,00	3.000,00	3.000,00	3.000,00
				<i>di cui già impegnato *</i>		0,00	0,00	0,00
				<i>di cui FPV</i>	0,00	0,00	0,00	0,00
				previsione di cassa	100,00	3.000,00		
<b>Programma 5 Gestione dei beni demaniali e patrimoniali</b>								
<b>Titolo 1 Spese correnti</b>								
<b>Macroaggregato 102 Imposte e tasse a carico dell'ente</b>								
67000	IMPOSTE, TASSE E CONTRIBUTI RELATIVI AL PATRIMONIO DISPONIBILE	1.02.01.02.000	61.437,24	previsione di competenza	20.000,00	10.000,00	10.000,00	20.000,00
	<i>POLITICHE DI SVILUPPO, POLITICHE ABITATIVE EDILIZIA POPOLARE, INNOVAZ. TECNOLOGICA</i>	2.1.9.01.01		<i>di cui già impegnato *</i>		0,00	0,00	0,00
	<i>POLITICHE DI SVILUPPO, POLITICHE ABITATIVE EDILIZIA POPOLARE, INNOVAZ. TECNOLOGICA</i>			<i>di cui FPV</i>	0,00	0,00	0,00	0,00
	<i>POLITICHE DI SVILUPPO, POLITICHE ABITATIVE EDILIZIA POPOLARE, INNOVAZ. TECNOLOGICA</i>			previsione di cassa	61.213,35	71.437,24		
<b>Totale Macroaggregato 102</b>			61.437,24	previsione di competenza	20.000,00	10.000,00	10.000,00	20.000,00
				<i>di cui già impegnato *</i>		0,00	0,00	0,00
				<i>di cui FPV</i>	0,00	0,00	0,00	0,00
				previsione di cassa	61.213,35	71.437,24		
<b>Macroaggregato 103 Acquisto di beni e servizi</b>								



# BILANCIO DI PREVISIONE - CAPITOLI

COMUNE DI RUVO DI PUGLIA

SPESE

Esercizio: 2021

Responsabile di Spesa POLITICHE DI SVILUPPO, POLITICHE ABITATIVE EDILIZIA POPOLARE, INNOVAZ. TECNOLOGICA								
CAPITOLO	DENOMINAZIONE	PIANO DEI CONTI FINANZIARIO	RESIDUI PRESUNTI AL TERMINE DELL'ESERCIZIO PRECEDENTE QUELLO CUI SI RIFERISCE IL BILANCIO		PREVISIONI DEFINITIVE DELL'ANNO PRECEDENTE	PREVISIONI ANNO 2021	PREVISIONI ANNO 2022	PREVISIONI ANNO 2023
	RESPONSABILE DI SPESA	PIANO DEI CONTI ECONOMICO						
	RESPONSABILE DI SERVIZIO							
69300	SPESE PER ATTIVITA' DI ISTRUTTORIA Istanze assegnazione alloggi E.R.P. POLITICHE DI SVILUPPO, POLITICHE ABITATIVE EDILIZIA POPOLARE, INNOVAZ. TECNOLOGICA	1.03.02.13.000 2.1.2.01.11	2.440,00	previsione di competenza <i>di cui già impegnato *</i> <i>di cui FPV</i>	2.500,00  0,00	0,00 0,00 0,00	0,00 0,00 0,00	0,00 0,00 0,00
	POLITICHE DI SVILUPPO, POLITICHE ABITATIVE EDILIZIA POPOLARE, INNOVAZ. TECNOLOGICA			previsione di cassa	2.500,00	2.440,00		
69400	RIMBORSO SPESA PER COMMISSIONE PROVINCIALE E.R.P. POLITICHE DI SVILUPPO, POLITICHE ABITATIVE EDILIZIA POPOLARE, INNOVAZ. TECNOLOGICA	1.03.02.13.000 2.1.2.01.11	0,00	previsione di competenza <i>di cui già impegnato *</i> <i>di cui FPV</i>	0,00  0,00	1.000,00 0,00 0,00	1.000,00 0,00 0,00	1.000,00 0,00 0,00
	POLITICHE DI SVILUPPO, POLITICHE ABITATIVE EDILIZIA POPOLARE, INNOVAZ. TECNOLOGICA			previsione di cassa	0,00	1.000,00		
<b>Totale Macroaggregato 103</b>			2.440,00	previsione di competenza <i>di cui già impegnato *</i> <i>di cui FPV</i>	2.500,00  0,00	1.000,00 0,00 0,00	1.000,00 0,00 0,00	1.000,00 0,00 0,00
				previsione di cassa	2.500,00	3.440,00		
<b>Totale Titolo 1</b>			63.877,24	previsione di competenza <i>di cui già impegnato *</i> <i>di cui FPV</i>	22.500,00  0,00	11.000,00 0,00 0,00	11.000,00 0,00 0,00	21.000,00 0,00 0,00
				previsione di cassa	63.713,35	74.877,24		
<b>Totale Programma 5</b>			63.877,24	previsione di competenza <i>di cui già impegnato *</i> <i>di cui FPV</i>	22.500,00  0,00	11.000,00 0,00 0,00	11.000,00 0,00 0,00	21.000,00 0,00 0,00
				previsione di cassa	63.713,35	74.877,24		
<b>Totale Missione 1</b>			65.681,12	previsione di competenza <i>di cui già impegnato *</i> <i>di cui FPV</i>	22.600,00  0,00	14.000,00 0,00 0,00	14.000,00 0,00 0,00	24.000,00 0,00 0,00
				previsione di cassa	74.813,35	79.681,12		



# BILANCIO DI PREVISIONE - CAPITOLI

COMUNE DI RUVO DI PUGLIA

SPESE

Esercizio: 2021

Responsabile di Spesa POLITICHE DI SVILUPPO, POLITICHE ABITATIVE EDILIZIA POPOLARE, INNOVAZ. TECNOLOGICA								
CAPITOLO	DENOMINAZIONE	PIANO DEI CONTI FINANZIARIO	RESIDUI PRESUNTI AL TERMINE DELL'ESERCIZIO PRECEDENTE QUELLO CUI SI RIFERISCE IL BILANCIO		PREVISIONI DEFINITIVE DELL'ANNO PRECEDENTE	PREVISIONI ANNO 2021	PREVISIONI ANNO 2022	PREVISIONI ANNO 2023
	RESPONSABILE DI SPESA	PIANO DEI CONTI ECONOMICO						
	RESPONSABILE DI SERVIZIO							

**Missione 99 Servizi per conto terzi****Programma 1 Servizi per conto terzi e Partite di giro****Titolo 7 Spese per conto terzi e partite di giro****Macroaggregato 702 Uscite per conto terzi**

963000	RESTITUZIONE DEPOSITI CAUZIONALI	7.02.04.02.000	34.044,94	previsione di competenza	100.000,00	100.000,00	100.000,00	100.000,00
	<i>POLITICHE DI SVILUPPO, POLITICHE ABITATIVE EDILIZIA POPOLARE, INNOVAZ. TECNOLOGICA</i>	2.4.7.04.99.99		<i>di cui già impegnato *</i>		0,00	0,00	0,00
				<i>di cui FPV</i>	0,00	0,00	0,00	0,00
	<i>POLITICHE DI SVILUPPO, POLITICHE ABITATIVE EDILIZIA POPOLARE, INNOVAZ. TECNOLOGICA</i>			previsione di cassa	123.529,17	134.044,94		

**Totale Macroaggregato 702**

34.044,94	previsione di competenza	100.000,00	100.000,00	100.000,00	100.000,00
	<i>di cui già impegnato *</i>		0,00	0,00	0,00
	<i>di cui FPV</i>	0,00	0,00	0,00	0,00
	previsione di cassa	123.529,17	134.044,94		

**Totale Titolo 7**

34.044,94	previsione di competenza	100.000,00	100.000,00	100.000,00	100.000,00
	<i>di cui già impegnato *</i>		0,00	0,00	0,00
	<i>di cui FPV</i>	0,00	0,00	0,00	0,00
	previsione di cassa	123.529,17	134.044,94		

**Totale Programma 1**

34.044,94	previsione di competenza	100.000,00	100.000,00	100.000,00	100.000,00
	<i>di cui già impegnato *</i>		0,00	0,00	0,00
	<i>di cui FPV</i>	0,00	0,00	0,00	0,00
	previsione di cassa	123.529,17	134.044,94		

**Totale Missione 99**

34.044,94	previsione di competenza	100.000,00	100.000,00	100.000,00	100.000,00
	<i>di cui già impegnato *</i>		0,00	0,00	0,00
	<i>di cui FPV</i>	0,00	0,00	0,00	0,00
	previsione di cassa	123.529,17	134.044,94		

**Totale Responsabile di Spesa**

99.726,06	previsione di competenza	122.600,00	114.000,00	114.000,00	124.000,00
	<i>di cui già impegnato *</i>		0,00	0,00	0,00
	<i>di cui FPV</i>	0,00	0,00	0,00	0,00
	previsione di cassa	198.342,52	213.726,06		



# BILANCIO DI PREVISIONE - CAPITOLI

COMUNE DI RUVO DI PUGLIA

SPESE

Esercizio: 2021

Responsabile di Spesa POLITICHE DI SVILUPPO, POLITICHE ABITATIVE EDILIZIA POPOLARE, INNOVAZ. TECNOLOGICA								
CAPITOLO	DENOMINAZIONE	PIANO DEI CONTI FINANZIARIO	RESIDUI PRESUNTI AL TERMINE DELL'ESERCIZIO PRECEDENTE QUELLO CUI SI RIFERISCE IL BILANCIO		PREVISIONI DEFINITIVE DELL'ANNO PRECEDENTE	PREVISIONI ANNO 2021	PREVISIONI ANNO 2022	PREVISIONI ANNO 2023
	RESPONSABILE DI SPESA	PIANO DEI CONTI ECONOMICO						
	RESPONSABILE DI SERVIZIO							
				Disavanzo di amm.	170.000,00	170.000,00	170.000,00	170.000,00
<b>Totale Generale delle Spese</b>			99.726,06	previsione di competenza	292.600,00	284.000,00	284.000,00	294.000,00
				<i>di cui già impegnato *</i>		0,00	0,00	0,00
				<i>di cui FPV</i>	0,00	0,00	0,00	0,00
				previsione di cassa	198.342,52	213.726,06		



# BILANCIO DI PREVISIONE - CAPITOLI

COMUNE DI RUVO DI PUGLIA

SPESE

Esercizio: 2021

Responsabile di Spesa INNOVAZIONE TECNOLOGICA								
CAPITOLO	DENOMINAZIONE	PIANO DEI CONTI FINANZIARIO	RESIDUI PRESUNTI AL TERMINE DELL'ESERCIZIO PRECEDENTE QUELLO CUI SI RIFERISCE IL BILANCIO		PREVISIONI DEFINITIVE DELL'ANNO PRECEDENTE	PREVISIONI ANNO 2021	PREVISIONI ANNO 2022	PREVISIONI ANNO 2023
	RESPONSABILE DI SPESA	PIANO DEI CONTI ECONOMICO						
	RESPONSABILE DI SERVIZIO							
<b>DISAVANZO DI AMMINISTRAZIONE</b>						170.000,00		
<b>Missione 1 Servizi istituzionali, generali e di gestione</b>								
<b>Programma 2 Segreteria generale</b>								
<b>Titolo 1 Spese correnti</b>								
<b>Macroaggregato 103 Acquisto di beni e servizi</b>								
42501	SPESE X ADESIONE RETE RUPAR (CAP. 191/E) INNOVAZIONE TECNOLOGICA INNOVAZIONE TECNOLOGICA	1.03.02.19.000 2.1.2.01.16	10.131,27	previsione di competenza di cui già impegnato * di cui FPV previsione di cassa	23.000,00 0,00 0,00 32.666,69	20.000,00 0,00 0,00 30.131,27	20.000,00 0,00 0,00 0,00	20.000,00 0,00 0,00 0,00
42502	SPESE PER FUNZIONAMENTO INFRASTRUTTURE DI RETE INNOVAZIONE TECNOLOGICA INNOVAZIONE TECNOLOGICA	1.03.02.19.000 2.1.2.01.16	16.700,96	previsione di competenza di cui già impegnato * di cui FPV previsione di cassa	19.000,00 0,00 0,00 20.250,00	18.000,00 13.750,00 0,00 34.700,96	18.000,00 0,00 0,00 0,00	18.000,00 0,00 0,00 0,00
<b>Totale Macroaggregato 103</b>			26.832,23	previsione di competenza di cui già impegnato * di cui FPV previsione di cassa	42.000,00 0,00 0,00 52.916,69	38.000,00 13.750,00 0,00 64.832,23	38.000,00 0,00 0,00 0,00	38.000,00 0,00 0,00 0,00
<b>Totale Titolo 1</b>			26.832,23	previsione di competenza di cui già impegnato * di cui FPV previsione di cassa	42.000,00 0,00 0,00 52.916,69	38.000,00 13.750,00 0,00 64.832,23	38.000,00 0,00 0,00 0,00	38.000,00 0,00 0,00 0,00
<b>Totale Programma 2</b>			26.832,23	previsione di competenza di cui già impegnato * di cui FPV previsione di cassa	42.000,00 0,00 0,00 52.916,69	38.000,00 13.750,00 0,00 64.832,23	38.000,00 0,00 0,00 0,00	38.000,00 0,00 0,00 0,00
<b>Programma 8 Statistica e sistemi informativi</b>								
<b>Titolo 2 Spese in conto capitale</b>								
<b>Macroaggregato 202 Investimenti fissi lordi e acquisto di terreni</b>								
495400	IMPLEMENTAZIONE STRUTTURA INFORMATICA A SERVIZIO UFFICI COMUNALI INNOVAZIONE TECNOLOGICA INNOVAZIONE TECNOLOGICA	2.02.01.07.000 1.2.2.04.02.01	0,00	previsione di competenza di cui già impegnato * di cui FPV previsione di cassa	0,00 0,00 0,00 0,00	5.000,00 0,00 0,00 5.000,00	5.000,00 0,00 0,00 0,00	5.000,00 0,00 0,00 0,00



# BILANCIO DI PREVISIONE - CAPITOLI

COMUNE DI RUVO DI PUGLIA

SPESE

Esercizio: 2021

Responsabile di Spesa INNOVAZIONE TECNOLOGICA								
CAPITOLO	DENOMINAZIONE	PIANO DEI CONTI FINANZIARIO	RESIDUI PRESUNTI AL TERMINE DELL'ESERCIZIO PRECEDENTE QUELLO CUI SI RIFERISCE IL BILANCIO		PREVISIONI DEFINITIVE DELL'ANNO PRECEDENTE	PREVISIONI ANNO 2021	PREVISIONI ANNO 2022	PREVISIONI ANNO 2023
	RESPONSABILE DI SPESA							
	RESPONSABILE DI SERVIZIO							
<b>Totale Macroaggregato 202</b>			0,00	previsione di competenza	0,00	5.000,00	5.000,00	5.000,00
<b>Totale Titolo 2</b>			0,00	previsione di competenza	0,00	5.000,00	5.000,00	5.000,00
<b>Totale Programma 8</b>			0,00	previsione di competenza	0,00	5.000,00	5.000,00	5.000,00
<b>Programma 9 Assistenza tecnico-amministrativa agli enti locali</b>								
<b>Titolo 1 Spese correnti</b>								
<b>Macroaggregato 103 Acquisto di beni e servizi</b>								
64000	SPESE PER SERVIZI D.P.O. (DATA PROTECTION OFFICER)	1.03.02.19.000	576,27	previsione di competenza	3.000,00	4.500,00	4.500,00	4.500,00
	INNOVAZIONE TECNOLOGICA	2.1.2.01.16		di cui già impegnato *		4.058,53	0,00	0,00
	INNOVAZIONE TECNOLOGICA			di cui FPV	0,00	0,00	0,00	0,00
				previsione di cassa	7.826,40	5.076,27		
<b>Totale Macroaggregato 103</b>			576,27	previsione di competenza	3.000,00	4.500,00	4.500,00	4.500,00
<b>Totale Titolo 1</b>			576,27	previsione di competenza	3.000,00	4.500,00	4.500,00	4.500,00
<b>Totale Programma 9</b>			576,27	previsione di competenza	3.000,00	4.500,00	4.500,00	4.500,00



# BILANCIO DI PREVISIONE - CAPITOLI

COMUNE DI RUVO DI PUGLIA

SPESE

Esercizio: 2021

Responsabile di Spesa INNOVAZIONE TECNOLOGICA								
CAPITOLO	DENOMINAZIONE	PIANO DEI CONTI FINANZIARIO	RESIDUI PRESUNTI AL TERMINE DELL'ESERCIZIO PRECEDENTE QUELLO CUI SI RIFERISCE IL BILANCIO		PREVISIONI DEFINITIVE DELL'ANNO PRECEDENTE	PREVISIONI ANNO 2021	PREVISIONI ANNO 2022	PREVISIONI ANNO 2023
	RESPONSABILE DI SPESA	PIANO DEI CONTI ECONOMICO						
	RESPONSABILE DI SERVIZIO							
<b>Totale Missione 1</b>			27.408,50	previsione di competenza	45.000,00	47.500,00	47.500,00	47.500,00
				<i>di cui già impegnato *</i>		17.808,53	0,00	0,00
				<i>di cui FPV</i>	0,00	0,00	0,00	0,00
				previsione di cassa	60.743,09	74.908,50		
<b>Totale Responsabile di Spesa</b>			27.408,50	previsione di competenza	45.000,00	47.500,00	47.500,00	47.500,00
				<i>di cui già impegnato *</i>		17.808,53	0,00	0,00
				<i>di cui FPV</i>	0,00	0,00	0,00	0,00
				previsione di cassa	60.743,09	74.908,50		
				Disavanzo di amm.	170.000,00	170.000,00	170.000,00	170.000,00
<b>Totale Generale delle Spese</b>			27.408,50	previsione di competenza	215.000,00	217.500,00	217.500,00	217.500,00
				<i>di cui già impegnato *</i>		17.808,53	0,00	0,00
				<i>di cui FPV</i>	0,00	0,00	0,00	0,00
				previsione di cassa	60.743,09	74.908,50		



# BILANCIO DI PREVISIONE - CAPITOLI

COMUNE DI RUVO DI PUGLIA

ENTRATE

Esercizio: 2021

TITOLO TIPOLOGIA	DENOMINAZIONE	RESIDUI PRESUNTI AL TERMINE DELL'ESERCIZIO PRECEDENTE QUELLO CUI SI RIFERISCE IL BILANCIO		PREVISIONI DEFINITIVE DELL'ANNO PRECEDENTE QUELLO CUI SI RIFERISCE IL BILANCIO			
					PREVISIONI ANNO 2021	PREVISIONI ANNO 2022	PREVISIONI ANNO 2023
	<b>Fondo pluriennale vincolato per spese correnti</b>		previsione di competenza	1.370.814,60	689.490,68	0,00	0,00
	<b>Fondo pluriennale vincolato per spese in conto capitale</b>		previsione di competenza	4.414.089,93	0,00	0,00	0,00
	<b>Utilizzo avanzo di Amministrazione</b>		previsione di competenza	450.000,00	0,00	0,00	0,00
	<b>- di cui avanzo utilizzato anticipatamente</b>		previsione di competenza	0,00	0,00		
	<b>- di cui Utilizzo Fondo anticipazioni di liquidità</b>		previsione di competenza	0,00	0,00		
	<b>Fondo di Cassa all'1/1/2021</b>		previsione di cassa	6.248.938,84	7.134.569,73		



# BILANCIO DI PREVISIONE - CAPITOLI

COMUNE DI RUVO DI PUGLIA

ENTRATE

Esercizio: 2021

Responsabile di Entrata SERVIZI ALLA CITTA'								
CAPITOLO	DENOMINAZIONE	PIANO DEI CONTI FINANZIARIO	RESIDUI PRESUNTI AL TERMINE DELL'ESERCIZIO PRECEDENTE QUELLO CUI SI RIFERISCE IL BILANCIO		PREVISIONI DEFINITIVE DELL'ANNO PRECEDENTE			
	RESPONSABILE DI ENTRATA	PIANO DEI CONTI ECONOMICO				PREVISIONI ANNO 2021	PREVISIONI ANNO 2022	PREVISIONI ANNO 2023
	RESPONSABILE DI SERVIZIO							
<b>Titolo 2 Trasferimenti correnti</b>								
<b>Tipologia 101 Trasferimenti correnti da Amministrazioni pubbliche</b>								
<b>Categoria 1 Trasferimenti correnti da Amministrazioni Centrali</b>								
52500	RIMBORSI SPESE CONSULTAZIONI POPOLARI A CARICO DELLO STATO ( CAP. 751/00, 751/01, 751/02, 751/03) SERVIZI ALLA CITTA'	2.01.01.01.000 1.3.1.01.01	3.289,95	previsione di competenza	92.920,00	93.500,00	0,00	0,00
	SERVIZI ALLA CITTA'			previsione di cassa	92.920,00	96.789,95		
<b>Totale Categoria 1</b>			3.289,95	previsione di competenza	92.920,00	93.500,00	0,00	0,00
				previsione di cassa	92.920,00	96.789,95		
<b>Categoria 2 Trasferimenti correnti da Amministrazioni Locali</b>								
19300	TRASFERIMENTO DALLA REGIONE PER CALAMITA' ATMOSFERICHE (CAP. 4520) SERVIZI ALLA CITTA'	2.01.01.02.000 1.3.1.01.02	0,00	previsione di competenza	317.244,92	12.689,80	0,00	0,00
	SERVIZI ALLA CITTA'			previsione di cassa	317.244,92	12.689,80		
52600	RIMBORSO DALLA REGIONE O DALLA PROVINCIA DELLE SPESE PER ELEZIONI AMMINISTRATIVE ( CAP. 51/00, 51/01,51/02, 51/03) SERVIZI ALLA CITTA'	2.01.01.02.000 1.3.1.01.02	4.709,81	previsione di competenza	92.920,00	0,00	0,00	0,00
	SERVIZI ALLA CITTA'			previsione di cassa	92.920,00	4.709,81		
<b>Totale Categoria 2</b>			4.709,81	previsione di competenza	410.164,92	12.689,80	0,00	0,00
				previsione di cassa	410.164,92	17.399,61		
<b>Totale Tipologia 101</b>			7.999,76	previsione di competenza	503.084,92	106.189,80	0,00	0,00
				previsione di cassa	503.084,92	114.189,56		
<b>Totale Titolo 2</b>			7.999,76	previsione di competenza	503.084,92	106.189,80	0,00	0,00
				previsione di cassa	503.084,92	114.189,56		



# BILANCIO DI PREVISIONE - CAPITOLI

COMUNE DI RUVO DI PUGLIA

ENTRATE

Esercizio: 2021

Responsabile di Entrata SERVIZI ALLA CITTA'								
CAPITOLO	DENOMINAZIONE	PIANO DEI CONTI FINANZIARIO	RESIDUI PRESUNTI AL TERMINE DELL'ESERCIZIO PRECEDENTE QUELLO CUI SI RIFERISCE IL BILANCIO		PREVISIONI DEFINITIVE DELL'ANNO PRECEDENTE			
	RESPONSABILE DI ENTRATA	PIANO DEI CONTI ECONOMICO				PREVISIONI ANNO 2021	PREVISIONI ANNO 2022	PREVISIONI ANNO 2023
	RESPONSABILE DI SERVIZIO							

**Titolo 3 Entrate extratributarie****Tipologia 100 Vendita di beni e servizi e proventi derivanti dalla gestione dei beni****Categoria 2 Entrate dalla vendita e dall'erogazione di servizi**

3001	DIRITTI DA CELEBRAZIONE DI STATO CIVILE ( CAP. 391) SERVIZI ALLA CITTA' SERVIZI ALLA CITTA'	3.01.02.01.000 1.2.2.01.99	0,00	previsione di competenza previsione di cassa	2.000,00 2.000,00	2.000,00 2.000,00	2.000,00	2.000,00
30000	DIRITTI SUGLI ATTI DELLO STATO CIVILE SERVIZI ALLA CITTA' SERVIZI ALLA CITTA'	3.01.02.01.000 1.2.2.01.99	0,00	previsione di competenza previsione di cassa	300,00 300,00	300,00 300,00	300,00	300,00
31001	DIRITTI DA RILASCIO CARTA DI IDENTITA' ELETTRONICA SERVIZI ALLA CITTA' SERVIZI ALLA CITTA'	3.01.02.01.000 1.2.2.01.99	1.232,00	previsione di competenza previsione di cassa	70.000,00 72.992,00	70.000,00 71.232,00	70.000,00	70.000,00
<b>Totale Categoria 2</b>			1.232,00	previsione di competenza previsione di cassa	72.300,00 75.292,00	72.300,00 73.532,00	72.300,00	72.300,00
<b>Totale Tipologia 100</b>			1.232,00	previsione di competenza previsione di cassa	72.300,00 75.292,00	72.300,00 73.532,00	72.300,00	72.300,00

**Tipologia 500 Rimborsi e altre entrate correnti****Categoria 2 Rimborsi in entrata**

50000	CONCORSO NELLA SPESA PER IL FUNZIONAMENTO CEM ( CAP. 390) SERVIZI ALLA CITTA' SERVIZI ALLA CITTA'	3.05.02.02.000 5.2.3.01.02	0,00	previsione di competenza previsione di cassa	0,00 49,50	0,00 0,00	0,00	0,00
52700	CONCORSO I.S.T.A.T. NELLA SPESA PER INDAGINI STATISTICHE ( CAP.638) SERVIZI ALLA CITTA' SERVIZI ALLA CITTA'	3.05.02.01.000 1.4.3.01.01	731,00	previsione di competenza previsione di cassa	10.000,00 11.568,60	10.000,00 10.731,00	10.000,00	10.000,00
<b>Totale Categoria 2</b>			731,00	previsione di competenza previsione di cassa	10.000,00 11.618,10	10.000,00 10.731,00	10.000,00	10.000,00



# BILANCIO DI PREVISIONE - CAPITOLI

COMUNE DI RUVO DI PUGLIA

ENTRATE

Esercizio: 2021

Responsabile di Entrata SERVIZI ALLA CITTA'								
CAPITOLO	DENOMINAZIONE	PIANO DEI CONTI FINANZIARIO	RESIDUI PRESUNTI AL TERMINE DELL'ESERCIZIO PRECEDENTE QUELLO CUI SI RIFERISCE IL BILANCIO		PREVISIONI DEFINITIVE DELL'ANNO PRECEDENTE			
	RESPONSABILE DI ENTRATA	PIANO DEI CONTI ECONOMICO				PREVISIONI ANNO 2021	PREVISIONI ANNO 2022	PREVISIONI ANNO 2023
	RESPONSABILE DI SERVIZIO							
<b>Totale Tipologia 500</b>			731,00	previsione di competenza	10.000,00	10.000,00	10.000,00	10.000,00
				previsione di cassa	11.618,10	10.731,00		
<b>Totale Titolo 3</b>			1.963,00	previsione di competenza	585.384,92	82.300,00	82.300,00	82.300,00
				previsione di cassa	589.995,02	84.263,00		
<b>Totale Responsabile di Entrata</b>			9.962,76	previsione di competenza	585.384,92	188.489,80	82.300,00	82.300,00
				previsione di cassa	589.995,02	198.452,56		
<b>Totale Titoli</b>			9.962,76	previsione di competenza	585.384,92	188.489,80	82.300,00	82.300,00
				previsione di cassa	589.995,02	198.452,56		
				Avanzo di amministrazione	450.000,00	0,00	0,00	0,00
				Fondo pluriennale vincolato	5.784.904,53	689.490,68	0,00	0,00
<b>Totale Generale delle Entrate</b>			9.962,76	previsione di competenza	6.820.289,45	877.980,48	82.300,00	82.300,00
				previsione di cassa	6.838.933,86	7.333.022,29		



# BILANCIO DI PREVISIONE - CAPITOLI

COMUNE DI RUVO DI PUGLIA

SPESE

Esercizio: 2021

Responsabile di Spesa ORGANI ISTITUZIONALI								
CAPITOLO	DENOMINAZIONE	PIANO DEI CONTI FINANZIARIO	RESIDUI PRESUNTI AL TERMINE DELL'ESERCIZIO PRECEDENTE QUELLO CUI SI RIFERISCE IL BILANCIO		PREVISIONI DEFINITIVE DELL'ANNO PRECEDENTE	PREVISIONI ANNO 2021	PREVISIONI ANNO 2022	PREVISIONI ANNO 2023
	RESPONSABILE DI SPESA							
	RESPONSABILE DI SERVIZIO							
<b>DISAVANZO DI AMMINISTRAZIONE</b>						170.000,00		
<b>Missione 1 Servizi istituzionali, generali e di gestione</b>								
<b>Programma 1 Organi istituzionali</b>								
<b>Titolo 1 Spese correnti</b>								
<b>Macroaggregato 101 Redditi da lavoro dipendente</b>								
1000	STIPENDI ED ALTRI ASSEGNI FISSI PERSONALE ADDETTO ORGANI ISTITUZIONALI	1.01.01.01.000	86,19	previsione di competenza	450.456,00	455.779,56	422.480,57	476.617,80
	ORGANI ISTITUZIONALI	2.1.4.01.01		di cui già impegnato *		11.650,00	0,00	0,00
	GESTIONE ED ORGANIZZAZIONE RISORSE UMANE			di cui FPV	11.650,00	0,00	0,00	0,00
				previsione di cassa	436.363,22	455.865,75		
1100	ONERI PREV., ASSICURATIVI, ECC., PERSONALE ADDETTO ORGANI ISTITUZIONALI	1.01.02.01.000	481,89	previsione di competenza	126.710,00	127.756,28	118.294,56	133.452,98
	ORGANI ISTITUZIONALI	2.1.4.02.99		di cui già impegnato *		3.400,00	0,00	0,00
	GESTIONE ED ORGANIZZAZIONE RISORSE UMANE			di cui FPV	3.400,00	0,00	0,00	0,00
				previsione di cassa	123.064,24	128.238,17		
<b>Totale Macroaggregato 101</b>			568,08	previsione di competenza	577.166,00	583.535,84	540.775,13	610.070,78
				di cui già impegnato *		15.050,00	0,00	0,00
				di cui FPV	15.050,00	0,00	0,00	0,00
				previsione di cassa	559.427,46	584.103,92		
<b>Macroaggregato 102 Imposte e tasse a carico dell'ente</b>								
1101	ONERI IRAP PERSONALE ADDETTO ORGANI ISTITUZIONALI	1.02.01.01.000	1.202,76	previsione di competenza	32.915,00	33.535,18	32.368,63	36.970,29
	ORGANI ISTITUZIONALI	2.1.9.01.01		di cui già impegnato *		1.000,00	0,00	0,00
	GESTIONE ED ORGANIZZAZIONE RISORSE UMANE			di cui FPV	1.000,00	0,00	0,00	0,00
				previsione di cassa	32.813,04	34.737,94		
<b>Totale Macroaggregato 102</b>			1.202,76	previsione di competenza	32.915,00	33.535,18	32.368,63	36.970,29
				di cui già impegnato *		1.000,00	0,00	0,00
				di cui FPV	16.050,00	0,00	0,00	0,00
				previsione di cassa	32.813,04	34.737,94		
<b>Macroaggregato 103 Acquisto di beni e servizi</b>								



# BILANCIO DI PREVISIONE - CAPITOLI

COMUNE DI RUVO DI PUGLIA

SPESE

Esercizio: 2021

Responsabile di Spesa ORGANI ISTITUZIONALI								
CAPITOLO	DENOMINAZIONE	PIANO DEI CONTI FINANZIARIO	RESIDUI PRESUNTI AL TERMINE DELL'ESERCIZIO PRECEDENTE QUELLO CUI SI RIFERISCE IL BILANCIO		PREVISIONI DEFINITIVE DELL'ANNO PRECEDENTE	PREVISIONI ANNO 2021	PREVISIONI ANNO 2022	PREVISIONI ANNO 2023
	RESPONSABILE DI SPESA	PIANO DEI CONTI ECONOMICO						
	RESPONSABILE DI SERVIZIO							
2010	INDENNITA' DI CARICA AL SINDACO ED AMMINISTRATORI COMUNALI ORGANI ISTITUZIONALI ORGANI ISTITUZIONALI	1.03.02.01.000 2.1.2.01.01	137,45	previsione di competenza <i>di cui già impegnato *</i> <i>di cui FPV</i> previsione di cassa	88.587,88  0,00 151.408,95	88.450,00 0,00 0,00 88.587,45	88.450,00 0,00 0,00 88.450,00	88.450,00 0,00 0,00 88.450,00
2020	INDENNITA' DI PRESENZA PER I CONSIGLIERI COMUNALI ORGANI ISTITUZIONALI ORGANI ISTITUZIONALI	1.03.02.01.000 2.1.2.01.01	4.586,11	previsione di competenza <i>di cui già impegnato *</i> <i>di cui FPV</i> previsione di cassa	9.000,00  0,00 9.055,50	7.000,00 0,00 0,00 11.586,11	7.000,00 0,00 0,00 7.000,00	7.000,00 0,00 0,00 7.000,00
2030	INDENNITA' DI MISSIONE E RIMBORSO SPESE AGLI AMMINISTRATORI COMUNALI - RIMBORSO AI DATORI DI LAVORO ORGANI ISTITUZIONALI ORGANI ISTITUZIONALI	1.03.02.01.000 2.1.2.01.01	3.624,57	previsione di competenza <i>di cui già impegnato *</i> <i>di cui FPV</i> previsione di cassa	4.850,00  0,00 7.350,00	4.000,00 0,00 0,00 7.624,57	4.000,00 0,00 0,00 4.000,00	4.000,00 0,00 0,00 4.000,00
2050	INDENNITA' DI CARICA AL PRESIDENTE DEL CONSIGLIO ORGANI ISTITUZIONALI ORGANI ISTITUZIONALI	1.03.02.01.000 2.1.2.01.01	694,93	previsione di competenza <i>di cui già impegnato *</i> <i>di cui FPV</i> previsione di cassa	8.333,88  0,00 9.028,33	8.500,00 0,00 0,00 9.194,93	8.500,00 0,00 0,00 8.500,00	8.500,00 0,00 0,00 8.500,00
2070	SPESE PER FUNZIONAMENTO CONSIGLIO COMUNALE E GRUPPI CONSILIARI ORGANI ISTITUZIONALI ORGANI ISTITUZIONALI	1.03.02.13.000 2.1.2.01.11	7.751,15	previsione di competenza <i>di cui già impegnato *</i> <i>di cui FPV</i> previsione di cassa	10.000,00  0,00 12.628,02	10.000,00 7.740,00 0,00 17.751,15	10.000,00 2.666,00 0,00 10.000,00	10.000,00 0,00 0,00 10.000,00
2075	SPESE PER ATTIVITA' ISTITUZIONALE ORGANI ISTITUZIONALI ORGANI ISTITUZIONALI	1.03.02.13.000 2.1.2.01.11	894,00	previsione di competenza <i>di cui già impegnato *</i> <i>di cui FPV</i> previsione di cassa	2.150,00  0,00 3.692,59	2.000,00 0,00 0,00 2.894,00	2.000,00 0,00 0,00 2.000,00	2.000,00 0,00 0,00 2.000,00
2076	PROCESSO DIGITALIZZAZIONE ARCHIVIO ORGANI ISTITUZIONALI ORGANI ISTITUZIONALI	1.03.02.19.000 2.1.2.01.16	0,00	previsione di competenza <i>di cui già impegnato *</i> <i>di cui FPV</i> previsione di cassa	0,00  0,00 358,00	0,00 0,00 0,00 0,00	0,00 0,00 0,00 0,00	0,00 0,00 0,00 0,00
2080	SPESE DI RAPPRESENTANZA ORGANI ISTITUZIONALI ORGANI ISTITUZIONALI	1.03.02.02.000 2.1.2.01.02	150,00	previsione di competenza <i>di cui già impegnato *</i> <i>di cui FPV</i> previsione di cassa	500,00  0,00 735,00	500,00 0,00 0,00 650,00	500,00 0,00 0,00 500,00	500,00 0,00 0,00 500,00



# BILANCIO DI PREVISIONE - CAPITOLI

COMUNE DI RUVO DI PUGLIA

SPESE

Esercizio: 2021

Responsabile di Spesa ORGANI ISTITUZIONALI									
CAPITOLO	DENOMINAZIONE	PIANO DEI CONTI FINANZIARIO	RESIDUI PRESUNTI AL TERMINE DELL'ESERCIZIO PRECEDENTE QUELLO CUI SI RIFERISCE IL BILANCIO		PREVISIONI DEFINITIVE DELL'ANNO PRECEDENTE	PREVISIONI ANNO 2021	PREVISIONI ANNO 2022	PREVISIONI ANNO 2023	
	RESPONSABILE DI SPESA								
	RESPONSABILE DI SERVIZIO	PIANO DEI CONTI ECONOMICO							
2090	SPESE DI RAPPRESENTANZA DEL PRESIDENTE DEL CONSIGLIO COMUNALE ORGANI ISTITUZIONALI ORGANI ISTITUZIONALI	1.03.02.02.000 2.1.2.01.02	0,00	previsione di competenza <i>di cui già impegnato *</i> <i>di cui FPV</i> previsione di cassa	100,00  0,00 120,00	100,00 0,00 0,00 100,00	100,00 0,00 0,00 100,00	100,00 0,00 0,00 100,00	
6000	INDENNITA' DI PRESENZA PER ADUNANZE DELLE COMMISSIONI PREVISTE DA DISPOSIZIONI DI LEGGE ORGANI ISTITUZIONALI ORGANI ISTITUZIONALI	1.03.02.01.000 2.1.2.01.01	2.164,91	previsione di competenza <i>di cui già impegnato *</i> <i>di cui FPV</i> previsione di cassa	4.000,00  0,00 4.002,00	2.000,00 0,00 0,00 4.164,91	2.000,00 0,00 0,00 2.000,00	2.000,00 0,00 0,00 2.000,00	
<b>Totale Macroaggregato 103</b>			20.003,12	previsione di competenza <i>di cui già impegnato *</i> <i>di cui FPV</i> previsione di cassa	127.521,76  16.050,00 198.378,39	122.550,00 7.740,00 0,00 142.553,12	122.550,00 2.666,00 0,00 122.550,00	122.550,00 0,00 0,00 122.550,00	
<b>Totale Titolo 1</b>			21.773,96	previsione di competenza <i>di cui già impegnato *</i> <i>di cui FPV</i> previsione di cassa	737.602,76  16.050,00 790.618,89	739.621,02 23.790,00 0,00 761.394,98	695.693,76 2.666,00 0,00 695.693,76	695.693,76 0,00 0,00 695.693,76	
<b>Totale Programma 1</b>			21.773,96	previsione di competenza <i>di cui già impegnato *</i> <i>di cui FPV</i> previsione di cassa	737.602,76  16.050,00 790.618,89	739.621,02 23.790,00 0,00 761.394,98	695.693,76 2.666,00 0,00 695.693,76	695.693,76 0,00 0,00 695.693,76	
<b>Programma 2 Segreteria generale</b>									
<b>Titolo 1 Spese correnti</b>									
<b>Macroaggregato 101 Redditi da lavoro dipendente</b>									
20000	STIPENDI ED ALTRI ASSEGNI FISSI AL PERSONALE ADDETTO AI SERVIZI GENERALI ORGANI ISTITUZIONALI GESTIONE ED ORGANIZZAZIONE RISORSE UMANE	1.01.01.01.000 2.1.4.01.01	178,52	previsione di competenza <i>di cui già impegnato *</i> <i>di cui FPV</i> previsione di cassa	90.600,00  0,00 93.637,38	90.598,61 0,00 0,00 90.777,13	90.598,61 0,00 0,00 90.598,61	112.690,11 0,00 0,00 112.690,11	
21000	ONERI PREVIDENZIALI, ASSISTENZIALI ED ASSICURATIVI A CARICO DEL COMUNE PERSONALE ADDETTO SERVIZI GENERALI ORGANI ISTITUZIONALI GESTIONE ED ORGANIZZAZIONE	1.01.02.01.000 2.1.4.02.99	0,78	previsione di competenza <i>di cui già impegnato *</i> <i>di cui FPV</i> previsione di cassa	26.020,00  0,00 25.370,00	25.367,61 0,00 0,00 25.368,39	25.367,61 0,00 0,00 25.367,61	31.553,23 0,00 0,00 31.553,23	



# BILANCIO DI PREVISIONE - CAPITOLI

COMUNE DI RUVO DI PUGLIA

SPESE

Esercizio: 2021

Responsabile di Spesa ORGANI ISTITUZIONALI								
CAPITOLO	DENOMINAZIONE	PIANO DEI CONTI FINANZIARIO	RESIDUI PRESUNTI AL TERMINE DELL'ESERCIZIO PRECEDENTE QUELLO CUI SI RIFERISCE IL BILANCIO		PREVISIONI DEFINITIVE DELL'ANNO PRECEDENTE	PREVISIONI ANNO 2021	PREVISIONI ANNO 2022	PREVISIONI ANNO 2023
	RESPONSABILE DI SPESA							
	RESPONSABILE DI SERVIZIO							
<i>RISORSE UMANE</i>								
<b>Totale Macroaggregato 101</b>			179,30	previsione di competenza	116.620,00	115.966,22	115.966,22	144.243,34
					<i>di cui già impegnato *</i>	0,00	0,00	0,00
					<i>di cui FPV</i>	0,00	0,00	0,00
					previsione di cassa	119.007,38	116.145,52	
<b>Macroaggregato 102 Imposte e tasse a carico dell'ente</b>								
21001	ONERI IRAP A CARICO DEL COMUNE PERSONALE ADDETTO SERVIZI GENERALI	1.02.01.01.000 2.1.9.01.01	13,74	previsione di competenza	7.800,00	7.700,88	7.700,88	9.578,66
					<i>di cui già impegnato *</i>	0,00	0,00	0,00
					<i>di cui FPV</i>	0,00	0,00	0,00
					previsione di cassa	7.700,00	7.714,62	
<b>Totale Macroaggregato 102</b>			13,74	previsione di competenza	7.800,00	7.700,88	7.700,88	9.578,66
					<i>di cui già impegnato *</i>	0,00	0,00	0,00
					<i>di cui FPV</i>	0,00	0,00	0,00
					previsione di cassa	7.700,00	7.714,62	
<b>Macroaggregato 103 Acquisto di beni e servizi</b>								
24000	SPESE PER VESTIARIO PERSONALE ADDETTO AI SERVIZI GENERALI	1.03.01.02.000 2.1.1.01.02	0,00	previsione di competenza	0,00	1.000,00	3.000,00	2.000,00
					<i>di cui già impegnato *</i>	0,00	0,00	0,00
					<i>di cui FPV</i>	0,00	0,00	0,00
					previsione di cassa	0,00	1.000,00	
36060	SPESE POSTALI UFFICI COMUNALI - AFFRANCATRICE UFF.PROTOCOLLO	1.03.02.16.000 2.1.2.01.14	3.988,97	previsione di competenza	21.000,00	10.000,00	10.000,00	10.000,00
					<i>di cui già impegnato *</i>	9.770,80	9.750,00	812,50
					<i>di cui FPV</i>	0,00	0,00	0,00
					previsione di cassa	22.899,61	13.988,97	
45010	SPESE DI MANUTENZIONE E PEZZI DI RICAMBIO DEI MEZZI DEL COMUNE	1.03.01.02.000 2.1.1.01.02	0,00	previsione di competenza	1.000,00	1.000,00	1.000,00	1.000,00
					<i>di cui già impegnato *</i>	0,00	0,00	0,00
					<i>di cui FPV</i>	0,00	0,00	0,00
					previsione di cassa	1.073,20	1.000,00	
45030	SPESE PER CARBURANTE E LUBRIFICANTE PER I MEZZI DEL COMUNE	1.03.01.02.000 2.1.1.01.02	0,00	previsione di competenza	400,00	400,00	400,00	400,00
					<i>di cui già impegnato *</i>	0,00	0,00	0,00
					<i>di cui FPV</i>	0,00	0,00	0,00
					previsione di cassa	400,00	400,00	



# BILANCIO DI PREVISIONE - CAPITOLI

COMUNE DI RUVO DI PUGLIA

SPESE

Esercizio: 2021

Responsabile di Spesa ORGANI ISTITUZIONALI								
CAPITOLO	DENOMINAZIONE	PIANO DEI CONTI FINANZIARIO	RESIDUI PRESUNTI AL TERMINE DELL'ESERCIZIO PRECEDENTE QUELLO CUI SI RIFERISCE IL BILANCIO		PREVISIONI DEFINITIVE DELL'ANNO PRECEDENTE	PREVISIONI ANNO 2021	PREVISIONI ANNO 2022	PREVISIONI ANNO 2023
	RESPONSABILE DI SPESA							
	RESPONSABILE DI SERVIZIO							
<b>Totale Macroaggregato 103</b>			3.988,97	previsione di competenza	22.400,00	12.400,00	14.400,00	13.400,00
				<i>di cui già impegnato *</i>		9.770,80	9.750,00	812,50
				<i>di cui FPV</i>	0,00	0,00	0,00	0,00
				previsione di cassa	24.372,81	16.388,97		
<b>Totale Titolo 1</b>			4.182,01	previsione di competenza	146.820,00	136.067,10	138.067,10	167.222,00
				<i>di cui già impegnato *</i>		9.770,80	9.750,00	812,50
				<i>di cui FPV</i>	0,00	0,00	0,00	0,00
				previsione di cassa	151.080,19	140.249,11		
<b>Totale Programma 2</b>			4.182,01	previsione di competenza	146.820,00	136.067,10	138.067,10	167.222,00
				<i>di cui già impegnato *</i>		9.770,80	9.750,00	812,50
				<i>di cui FPV</i>	0,00	0,00	0,00	0,00
				previsione di cassa	151.080,19	140.249,11		
<b>Totale Missione 1</b>			25.955,97	previsione di competenza	884.422,76	875.688,12	833.760,86	936.813,07
				<i>di cui già impegnato *</i>		33.560,80	12.416,00	812,50
				<i>di cui FPV</i>	16.050,00	0,00	0,00	0,00
				previsione di cassa	941.699,08	901.644,09		
<b>Totale Responsabile di Spesa</b>			25.955,97	previsione di competenza	884.422,76	875.688,12	833.760,86	936.813,07
				<i>di cui già impegnato *</i>		33.560,80	12.416,00	812,50
				<i>di cui FPV</i>	16.050,00	0,00	0,00	0,00
				previsione di cassa	941.699,08	901.644,09		
				Disavanzo di amm.	170.000,00	170.000,00	170.000,00	170.000,00
<b>Totale Generale delle Spese</b>			25.955,97	previsione di competenza	1.054.422,76	1.045.688,12	1.003.760,86	1.106.813,07
				<i>di cui già impegnato *</i>		33.560,80	12.416,00	812,50
				<i>di cui FPV</i>	16.050,00	0,00	0,00	0,00
				previsione di cassa	941.699,08	901.644,09		



# BILANCIO DI PREVISIONE - CAPITOLI

COMUNE DI RUVO DI PUGLIA

ENTRATE

Esercizio: 2021

TITOLO TIPOLOGIA	DENOMINAZIONE	RESIDUI PRESUNTI AL TERMINE DELL'ESERCIZIO PRECEDENTE QUELLO CUI SI RIFERISCE IL BILANCIO		PREVISIONI DEFINITIVE DELL'ANNO PRECEDENTE QUELLO CUI SI RIFERISCE IL BILANCIO			
					PREVISIONI ANNO 2021	PREVISIONI ANNO 2022	PREVISIONI ANNO 2023
	<b>Fondo pluriennale vincolato per spese correnti</b>		previsione di competenza	1.370.814,60	689.490,68	0,00	0,00
	<b>Fondo pluriennale vincolato per spese in conto capitale</b>		previsione di competenza	4.414.089,93	0,00	0,00	0,00
	<b>Utilizzo avanzo di Amministrazione</b>		previsione di competenza	450.000,00	0,00	0,00	0,00
	<b>- di cui avanzo utilizzato anticipatamente</b>		previsione di competenza	0,00	0,00		
	<b>- di cui Utilizzo Fondo anticipazioni di liquidità</b>		previsione di competenza	0,00	0,00		
	<b>Fondo di Cassa all'1/1/2021</b>		previsione di cassa	6.248.938,84	7.134.569,73		



# BILANCIO DI PREVISIONE - CAPITOLI

COMUNE DI RUVO DI PUGLIA

ENTRATE

Esercizio: 2021

Responsabile di Entrata ORGANI ISTITUZIONALI								
CAPITOLO	DENOMINAZIONE	PIANO DEI CONTI FINANZIARIO	RESIDUI PRESUNTI AL TERMINE DELL'ESERCIZIO PRECEDENTE QUELLO CUI SI RIFERISCE IL BILANCIO		PREVISIONI DEFINITIVE DELL'ANNO PRECEDENTE			
	RESPONSABILE DI ENTRATA	PIANO DEI CONTI ECONOMICO				PREVISIONI ANNO 2021	PREVISIONI ANNO 2022	PREVISIONI ANNO 2023
	RESPONSABILE DI SERVIZIO							
<b>Titolo 3 Entrate extratributarie</b>								
<b>Tipologia 100 Vendita di beni e servizi e proventi derivanti dalla gestione dei beni</b>								
<b>Categoria 2 Entrate dalla vendita e dall'erogazione di servizi</b>								
29000	DIRITTI DI SEGRETERIA	3.01.02.01.000	3.088,24	previsione di competenza	76.100,00	95.000,00	95.000,00	95.000,00
	ORGANI ISTITUZIONALI	1.2.2.01.99		previsione di cassa	65.973,29	98.088,24		
	ORGANI ISTITUZIONALI							
<b>Totale Categoria 2</b>			3.088,24	previsione di competenza	76.100,00	95.000,00	95.000,00	95.000,00
				previsione di cassa	65.973,29	98.088,24		
<b>Totale Tipologia 100</b>			3.088,24	previsione di competenza	76.100,00	95.000,00	95.000,00	95.000,00
				previsione di cassa	65.973,29	98.088,24		
<b>Totale Titolo 3</b>			3.088,24	previsione di competenza	76.100,00	95.000,00	95.000,00	95.000,00
				previsione di cassa	65.973,29	98.088,24		
<b>Totale Responsabile di Entrata</b>			3.088,24	previsione di competenza	76.100,00	95.000,00	95.000,00	95.000,00
				previsione di cassa	65.973,29	98.088,24		
<b>Totale Titoli</b>			3.088,24	previsione di competenza	76.100,00	95.000,00	95.000,00	95.000,00
				previsione di cassa	65.973,29	98.088,24		
				Avanzo di amministrazione	450.000,00	0,00	0,00	0,00
				Fondo pluriennale vincolato	5.784.904,53	689.490,68	0,00	0,00
<b>Totale Generale delle Entrate</b>			3.088,24	previsione di competenza	6.311.004,53	784.490,68	95.000,00	95.000,00
				previsione di cassa	6.314.912,13	7.232.657,97		



# BILANCIO DI PREVISIONE - CAPITOLI

COMUNE DI RUVO DI PUGLIA

SPESE

Esercizio: 2021

Responsabile di Spesa SERVIZI ALLA CITTA'								
CAPITOLO	DENOMINAZIONE	PIANO DEI CONTI FINANZIARIO	RESIDUI PRESUNTI AL TERMINE DELL'ESERCIZIO PRECEDENTE QUELLO CUI SI RIFERISCE IL BILANCIO		PREVISIONI DEFINITIVE DELL'ANNO PRECEDENTE	PREVISIONI ANNO 2021	PREVISIONI ANNO 2022	PREVISIONI ANNO 2023
	RESPONSABILE DI SPESA	PIANO DEI CONTI ECONOMICO						
	RESPONSABILE DI SERVIZIO							

**DISAVANZO DI AMMINISTRAZIONE**

170.000,00

**Missione 1 Servizi istituzionali, generali e di gestione****Programma 2 Segreteria generale****Titolo 1 Spese correnti****Macroaggregato 104 Trasferimenti correnti**

63900	TRASFERIMENTO MINISTERO INTROITI DIRITTI PER CARTA IDENTITA' ELETTRONICA	1.04.01.01.000	2.031,59	previsione di competenza	55.000,00	55.000,00	55.000,00	55.000,00
	SERVIZI ALLA CITTA'	2.3.1.01.01		di cui già impegnato *		0,00	0,00	0,00
	SERVIZI ALLA CITTA'			di cui FPV	0,00	0,00	0,00	0,00
	SERVIZI ALLA CITTA'			previsione di cassa	57.283,44	57.031,59		

**Totale Macroaggregato 104**

2.031,59	previsione di competenza	55.000,00	55.000,00	55.000,00	55.000,00
	di cui già impegnato *		0,00	0,00	0,00
	di cui FPV	0,00	0,00	0,00	0,00
	previsione di cassa	57.283,44	57.031,59		

**Totale Titolo 1**

2.031,59	previsione di competenza	55.000,00	55.000,00	55.000,00	55.000,00
	di cui già impegnato *		0,00	0,00	0,00
	di cui FPV	0,00	0,00	0,00	0,00
	previsione di cassa	57.283,44	57.031,59		

**Totale Programma 2**

2.031,59	previsione di competenza	55.000,00	55.000,00	55.000,00	55.000,00
	di cui già impegnato *		0,00	0,00	0,00
	di cui FPV	0,00	0,00	0,00	0,00
	previsione di cassa	57.283,44	57.031,59		

**Programma 7 Elezioni e consultazioni popolari - Anagrafe e stato civile****Titolo 1 Spese correnti****Macroaggregato 101 Redditi da lavoro dipendente**

5100	SPESE DI PERSONALE (ONERI DIRETTI) PER ELEZIONI AMMINISTRATIVE - comunali, provinciali e regionali (cap.526 E)	1.01.01.01.000	9,02	previsione di competenza	40.000,00	40.000,00	0,00	0,00
	SERVIZI ALLA CITTA'	2.1.4.01.01		di cui già impegnato *		0,00	0,00	0,00
	SERVIZI ALLA CITTA'			di cui FPV	0,00	0,00	0,00	0,00
	SERVIZI ALLA CITTA'			previsione di cassa	40.000,00	40.009,02		



# BILANCIO DI PREVISIONE - CAPITOLI

COMUNE DI RUVO DI PUGLIA

SPESE

Esercizio: 2021

Responsabile di Spesa SERVIZI ALLA CITTA'								
CAPITOLO	DENOMINAZIONE	PIANO DEI CONTI FINANZIARIO	RESIDUI PRESUNTI AL TERMINE DELL'ESERCIZIO PRECEDENTE QUELLO CUI SI RIFERISCE IL BILANCIO		PREVISIONI DEFINITIVE DELL'ANNO PRECEDENTE	PREVISIONI ANNO 2021	PREVISIONI ANNO 2022	PREVISIONI ANNO 2023
	RESPONSABILE DI SPESA	PIANO DEI CONTI ECONOMICO						
	RESPONSABILE DI SERVIZIO							
5101	SPESE DI PERSONALE (ONERI RIFLESSI) PER ELEZIONI AMMINISTRATIVE-comunali, provinciali e regionali (cap. 526E) SERVIZI ALLA CITTA' SERVIZI ALLA CITTA'	1.01.02.01.000 2.1.4.02.99	2,55	previsione di competenza <i>di cui già impegnato *</i> <i>di cui FPV</i> previsione di cassa	9.520,00  0,00 9.520,00	10.000,00 0,00 0,00 10.002,55	0,00 0,00 0,00	0,00 0,00 0,00
60000	STIPENDI ED ASSEGNI FISSI PERSONALE UFFICIO ANGRAFE E STATO CIVILE SERVIZI ALLA CITTA' GESTIONE ED ORGANIZZAZIONE RISORSE UMANE	1.01.01.01.000 2.1.4.01.01	5.830,42	previsione di competenza <i>di cui già impegnato *</i> <i>di cui FPV</i> previsione di cassa	159.450,00  0,00 159.592,45	154.957,98 0,00 0,00 160.788,40	154.957,98 0,00 0,00	154.957,98 0,00 0,00
61000	ONERI PREVIDENZIALI ED ASSIST. PERSONALE UFFICIO ANAGRAFE E STATO CIVILE SERVIZI ALLA CITTA' GESTIONE ED ORGANIZZAZIONE RISORSE UMANE	1.01.02.01.000 2.1.4.02.99	2.385,26	previsione di competenza <i>di cui già impegnato *</i> <i>di cui FPV</i> previsione di cassa	45.270,00  0,00 45.270,00	43.388,23 0,00 0,00 45.773,49	43.388,23 0,00 0,00	43.388,23 0,00 0,00
75100	SPESE DI PERSONALE PER CONSULTAZIONI POPOLARI (ONERI DIRETTI) A CARICO DELLO STATO (CAP525E) SERVIZI ALLA CITTA' SERVIZI ALLA CITTA'	1.01.01.01.000 2.1.4.01.01	11.976,55	previsione di competenza <i>di cui già impegnato *</i> <i>di cui FPV</i> previsione di cassa	40.000,00  0,00 40.000,00	40.000,00 0,00 0,00 51.976,55	0,00 0,00 0,00	0,00 0,00 0,00
75101	SPESE DI PERSONALE PER CONSULTAZIONI POPOLARI (ONERI RIFLESSI) A CARICO DELLO STATO (CAP525E) SERVIZI ALLA CITTA' SERVIZI ALLA CITTA'	1.01.02.01.000 2.1.4.02.99	2.851,07	previsione di competenza <i>di cui già impegnato *</i> <i>di cui FPV</i> previsione di cassa	9.520,00  0,00 9.528,39	10.000,00 0,00 0,00 12.851,07	0,00 0,00 0,00	0,00 0,00 0,00
<b>Totale Macroaggregato 101</b>			<b>23.054,87</b>	previsione di competenza <i>di cui già impegnato *</i> <i>di cui FPV</i> previsione di cassa	303.760,00  0,00 303.910,84	298.346,21 0,00 0,00 321.401,08	198.346,21 0,00 0,00	198.346,21 0,00 0,00

Macroaggregato 102 Imposte e tasse a carico dell'ente



# BILANCIO DI PREVISIONE - CAPITOLI

COMUNE DI RUVO DI PUGLIA

SPESE

Esercizio: 2021

Responsabile di Spesa SERVIZI ALLA CITTA'									
CAPITOLO	DENOMINAZIONE	PIANO DEI CONTI FINANZIARIO	RESIDUI PRESUNTI AL TERMINE DELL'ESERCIZIO PRECEDENTE QUELLO CUI SI RIFERISCE IL BILANCIO		PREVISIONI DEFINITIVE DELL'ANNO PRECEDENTE	PREVISIONI ANNO 2021	PREVISIONI ANNO 2022	PREVISIONI ANNO 2023	
	RESPONSABILE DI SPESA	PIANO DEI CONTI ECONOMICO							
	RESPONSABILE DI SERVIZIO								
5102	SPESE DI PESONALE (IRAP) PER ELEZIONI AMMINISTRATIVE - comunali, provinciali, regionali (cvap. 526) SERVIZI ALLA CITTA' SERVIZI ALLA CITTA'	1.02.01.01.000 2.1.9.01.01	33,37	previsione di competenza <i>di cui già impegnato *</i> <i>di cui FPV</i> previsione di cassa	3.400,00  0,00 3.400,00	3.500,00 0,00 0,00 3.533,37	0,00 0,00 0,00	0,00 0,00 0,00	
61001	ONERI IRAP A CARICO DEL COMUNE PERSONALE UFFICIO ANAGRAFE E STATO CIVILE SERVIZI ALLA CITTA' GESTIONE ED ORGANIZZAZIONE RISORSE UMANE	1.02.01.01.000 2.1.9.01.01	1.313,23	previsione di competenza <i>di cui già impegnato *</i> <i>di cui FPV</i> previsione di cassa	13.490,00  0,00 14.796,25	13.171,43 0,00 0,00 14.484,66	13.171,43 0,00 0,00	13.171,43 0,00 0,00	13.171,43 0,00 0,00
75102	SPESE DI PERSONALE PER CONSULTAZIONI POPOLARI (IRAP) A CARICO DELLO STATO (CAP525E) SERVIZI ALLA CITTA' SERVIZI ALLA CITTA'	1.02.01.01.000 2.1.9.01.01	1.083,84	previsione di competenza <i>di cui già impegnato *</i> <i>di cui FPV</i> previsione di cassa	3.400,00  0,00 3.407,97	3.500,00 0,00 0,00 4.583,84	0,00 0,00 0,00	0,00 0,00 0,00	0,00 0,00 0,00
<b>Totale Macroaggregato 102</b>			<b>2.430,44</b>	previsione di competenza <i>di cui già impegnato *</i> <i>di cui FPV</i> previsione di cassa	20.290,00  0,00 21.604,22	20.171,43 0,00 0,00 22.601,87	13.171,43 0,00 0,00	13.171,43 0,00 0,00	13.171,43 0,00 0,00
<b>Macroaggregato 103 Acquisto di beni e servizi</b>									
5103	SPESE (SERVIZI) PER ELEZIONI AMMINISTRATIVE - comunali, provinciali e regionali (cap. 526E) SERVIZI ALLA CITTA' SERVIZI ALLA CITTA'	1.03.02.99.000 2.1.2.01.99	6.532,76	previsione di competenza <i>di cui già impegnato *</i> <i>di cui FPV</i> previsione di cassa	40.000,00  0,00 40.000,00	40.000,00 0,00 0,00 46.532,76	0,00 0,00 0,00	0,00 0,00 0,00	0,00 0,00 0,00
39000	SPESE PER LA COMMISSIONE ELETTORALE MANDAMENTALE SERVIZI ALLA CITTA' SERVIZI ALLA CITTA'	1.03.02.01.000 2.1.2.01.01	0,00	previsione di competenza <i>di cui già impegnato *</i> <i>di cui FPV</i> previsione di cassa	500,00  0,00 644,00	1.000,00 0,00 0,00 1.000,00	300,00 0,00 0,00	300,00 0,00 0,00	300,00 0,00 0,00
39100	SPESE PER CELEBRAZIONI DI STATO CIVILE (CAP. 30/01- ENT) SERVIZI ALLA CITTA' SERVIZI ALLA CITTA'	1.03.02.02.000 2.1.2.01.02	0,00	previsione di competenza <i>di cui già impegnato *</i> <i>di cui FPV</i> previsione di cassa	500,00  0,00 500,00	1.000,00 0,00 0,00 1.000,00	1.000,00 0,00 0,00	1.000,00 0,00 0,00	1.000,00 0,00 0,00



# BILANCIO DI PREVISIONE - CAPITOLI

COMUNE DI RUVO DI PUGLIA

SPESE

Esercizio: 2021

Responsabile di Spesa SERVIZI ALLA CITTA'								
CAPITOLO	DENOMINAZIONE	PIANO DEI CONTI FINANZIARIO	RESIDUI PRESUNTI AL TERMINE DELL'ESERCIZIO PRECEDENTE QUELLO CUI SI RIFERISCE IL BILANCIO		PREVISIONI DEFINITIVE DELL'ANNO PRECEDENTE	PREVISIONI ANNO 2021	PREVISIONI ANNO 2022	PREVISIONI ANNO 2023
	RESPONSABILE DI SPESA							
	RESPONSABILE DI SERVIZIO							
63000	INDENNITA' E RIMBORSO SPESE PER MISSIONI EFFETTUATE DA PERSONALE UFFICI DEMOGRAFICI SERVIZI ALLA CITTA' GESTIONE ED ORGANIZZAZIONE RISORSE UMANE	1.03.02.02.000 2.1.2.01.02	19,40	previsione di competenza <i>di cui già impegnato *</i> <i>di cui FPV</i> previsione di cassa	540,00  0,00 540,00	540,00 0,00 0,00 559,40	540,00 0,00 0,00 0,00	540,00 0,00 0,00 0,00
63030	SPESE DI MANUTENZIONE E DI FUNZIONAMENTO UFFICI ANAGRAFE E STATO CIVILE SERVIZI ALLA CITTA' SERVIZI ALLA CITTA'	1.03.02.09.000 2.1.2.01.07	303,78	previsione di competenza <i>di cui già impegnato *</i> <i>di cui FPV</i> previsione di cassa	1.000,00  0,00 2.607,56	1.000,00 0,00 0,00 1.303,78	1.000,00 0,00 0,00 0,00	1.000,00 0,00 0,00 0,00
63800	SPESE PER INDAGINI STATISTICHE (CAP. 527) SERVIZI ALLA CITTA' SERVIZI ALLA CITTA'	1.03.02.11.000 2.1.2.01.09	731,96	previsione di competenza <i>di cui già impegnato *</i> <i>di cui FPV</i> previsione di cassa	10.000,00  0,00 13.936,81	10.000,00 0,00 0,00 10.731,96	10.000,00 0,00 0,00 0,00	10.000,00 0,00 0,00 0,00
75103	SPESE PER CONSULTAZIONI POPOLARI (SERVIZI) A CARICO DELLO STATO (CAP525E) SERVIZI ALLA CITTA' SERVIZI ALLA CITTA'	1.03.02.99.000 2.1.2.01.99	19.594,74	previsione di competenza <i>di cui già impegnato *</i> <i>di cui FPV</i> previsione di cassa	40.000,00  0,00 40.130,86	40.000,00 0,00 0,00 59.594,74	0,00 0,00 0,00 0,00	0,00 0,00 0,00 0,00
<b>Totale Macroaggregato 103</b>			<b>27.182,64</b>	previsione di competenza <i>di cui già impegnato *</i> <i>di cui FPV</i> previsione di cassa	<b>92.540,00</b>  <b>0,00</b> <b>98.359,23</b>	<b>93.540,00</b> <b>0,00</b> <b>0,00</b> <b>120.722,64</b>	<b>12.840,00</b> <b>0,00</b> <b>0,00</b> <b>0,00</b>	<b>12.840,00</b> <b>0,00</b> <b>0,00</b> <b>0,00</b>
<b>Totale Titolo 1</b>			<b>52.667,95</b>	previsione di competenza <i>di cui già impegnato *</i> <i>di cui FPV</i> previsione di cassa	<b>416.590,00</b>  <b>0,00</b> <b>423.874,29</b>	<b>412.057,64</b> <b>0,00</b> <b>0,00</b> <b>464.725,59</b>	<b>224.357,64</b> <b>0,00</b> <b>0,00</b> <b>0,00</b>	<b>224.357,64</b> <b>0,00</b> <b>0,00</b> <b>0,00</b>
<b>Totale Programma 7</b>			<b>52.667,95</b>	previsione di competenza <i>di cui già impegnato *</i> <i>di cui FPV</i> previsione di cassa	<b>416.590,00</b>  <b>0,00</b> <b>423.874,29</b>	<b>412.057,64</b> <b>0,00</b> <b>0,00</b> <b>464.725,59</b>	<b>224.357,64</b> <b>0,00</b> <b>0,00</b> <b>0,00</b>	<b>224.357,64</b> <b>0,00</b> <b>0,00</b> <b>0,00</b>



# BILANCIO DI PREVISIONE - CAPITOLI

COMUNE DI RUVO DI PUGLIA

SPESE

Esercizio: 2021

Responsabile di Spesa SERVIZI ALLA CITTA'								
CAPITOLO	DENOMINAZIONE	PIANO DEI CONTI FINANZIARIO	RESIDUI PRESUNTI AL TERMINE DELL'ESERCIZIO PRECEDENTE QUELLO CUI SI RIFERISCE IL BILANCIO		PREVISIONI DEFINITIVE DELL'ANNO PRECEDENTE	PREVISIONI ANNO 2021	PREVISIONI ANNO 2022	PREVISIONI ANNO 2023
	RESPONSABILE DI SPESA	PIANO DEI CONTI ECONOMICO						
	RESPONSABILE DI SERVIZIO							
<b>Totale Missione 1</b>			54.699,54	previsione di competenza	471.590,00	467.057,64	279.357,64	279.357,64
				<i>di cui già impegnato *</i>		0,00	0,00	0,00
				<i>di cui FPV</i>	0,00	0,00	0,00	0,00
				previsione di cassa	481.157,73	521.757,18		
<b>Totale Responsabile di Spesa</b>			54.699,54	previsione di competenza	471.590,00	467.057,64	279.357,64	279.357,64
				<i>di cui già impegnato *</i>		0,00	0,00	0,00
				<i>di cui FPV</i>	0,00	0,00	0,00	0,00
				previsione di cassa	481.157,73	521.757,18		
				Disavanzo di amm.	170.000,00	170.000,00	170.000,00	170.000,00
<b>Totale Generale delle Spese</b>			54.699,54	previsione di competenza	641.590,00	637.057,64	449.357,64	449.357,64
				<i>di cui già impegnato *</i>		0,00	0,00	0,00
				<i>di cui FPV</i>	0,00	0,00	0,00	0,00
				previsione di cassa	481.157,73	521.757,18		



# BILANCIO DI PREVISIONE - CAPITOLI

COMUNE DI RUVO DI PUGLIA

ENTRATE

Esercizio: 2021

TITOLO TIPOLOGIA	DENOMINAZIONE	RESIDUI PRESUNTI AL TERMINE DELL'ESERCIZIO PRECEDENTE QUELLO CUI SI RIFERISCE IL BILANCIO		PREVISIONI DEFINITIVE DELL'ANNO PRECEDENTE QUELLO CUI SI RIFERISCE IL BILANCIO			
					PREVISIONI ANNO 2021	PREVISIONI ANNO 2022	PREVISIONI ANNO 2023
	<b>Fondo pluriennale vincolato per spese correnti</b>		previsione di competenza	1.370.814,60	689.490,68	0,00	0,00
	<b>Fondo pluriennale vincolato per spese in conto capitale</b>		previsione di competenza	4.414.089,93	0,00	0,00	0,00
	<b>Utilizzo avanzo di Amministrazione</b>		previsione di competenza	450.000,00	0,00	0,00	0,00
	<b>- di cui avanzo utilizzato anticipatamente</b>		previsione di competenza	0,00	0,00		
	<b>- di cui Utilizzo Fondo anticipazioni di liquidità</b>		previsione di competenza	0,00	0,00		
	<b>Fondo di Cassa all'1/1/2021</b>		previsione di cassa	6.248.938,84	7.134.569,73		



# BILANCIO DI PREVISIONE - CAPITOLI

COMUNE DI RUVO DI PUGLIA

ENTRATE

Esercizio: 2021

Responsabile di Entrata SVILUPPO URBANISTICO								
CAPITOLO	DENOMINAZIONE	PIANO DEI CONTI FINANZIARIO	RESIDUI PRESUNTI AL TERMINE DELL'ESERCIZIO PRECEDENTE QUELLO CUI SI RIFERISCE IL BILANCIO		PREVISIONI DEFINITIVE DELL'ANNO PRECEDENTE			
	RESPONSABILE DI ENTRATA	PIANO DEI CONTI ECONOMICO				PREVISIONI ANNO 2021	PREVISIONI ANNO 2022	PREVISIONI ANNO 2023
	RESPONSABILE DI SERVIZIO							
<b>Titolo 1 Entrate correnti di natura tributaria, contributiva e perequativa</b>								
<b>Tipologia 101 Imposte, tasse e proventi assimilati</b>								
<b>Categoria 99 Altre imposte, tasse e proventi n.a.c.</b>								
7100	ONERI CONCESSORI DESTINATI A SPESE CORRENTI SVILUPPO URBANISTICO	1.01.01.99.000	2.745,40	previsione di competenza	0,00	0,00	0,00	0,00
	SVILUPPO URBANISTICO	1.1.1.01.99		previsione di cassa	2.745,40	2.745,40		
<b>Totale Categoria 99</b>			2.745,40	previsione di competenza	0,00	0,00	0,00	0,00
				previsione di cassa	2.745,40	2.745,40		
<b>Totale Tipologia 101</b>			2.745,40	previsione di competenza	0,00	0,00	0,00	0,00
				previsione di cassa	2.745,40	2.745,40		
<b>Totale Titolo 1</b>			2.745,40	previsione di competenza	0,00	0,00	0,00	0,00
				previsione di cassa	2.745,40	2.745,40		



# BILANCIO DI PREVISIONE - CAPITOLI

COMUNE DI RUVO DI PUGLIA

ENTRATE

Esercizio: 2021

Responsabile di Entrata SVILUPPO URBANISTICO								
CAPITOLO	DENOMINAZIONE	PIANO DEI CONTI FINANZIARIO	RESIDUI PRESUNTI AL TERMINE DELL'ESERCIZIO PRECEDENTE QUELLO CUI SI RIFERISCE IL BILANCIO		PREVISIONI DEFINITIVE DELL'ANNO PRECEDENTE			
	RESPONSABILE DI ENTRATA	PIANO DEI CONTI ECONOMICO				PREVISIONI ANNO 2021	PREVISIONI ANNO 2022	PREVISIONI ANNO 2023
	RESPONSABILE DI SERVIZIO							

**Titolo 3 Entrate extratributarie****Tipologia 100 Vendita di beni e servizi e proventi derivanti dalla gestione dei beni****Categoria 3 Proventi derivanti dalla gestione dei beni**

44000	CENSI, CANONI, LIVELLI, LEGITTIMAZIONI ED ALIENAZIONI (cap. 680/S)	3.01.03.01.000	1.074,77	previsione di competenza	30.000,00	30.000,00	30.000,00	30.000,00
	SVILUPPO URBANISTICO	1.2.4.01.03		previsione di cassa	31.535,05	31.074,77		
	SVILUPPO URBANISTICO							

**Totale Categoria 3**

1.074,77	previsione di competenza	30.000,00	30.000,00	30.000,00	30.000,00
	previsione di cassa	31.535,05	31.074,77		

**Totale Tipologia 100**

1.074,77	previsione di competenza	30.000,00	30.000,00	30.000,00	30.000,00
	previsione di cassa	31.535,05	31.074,77		

**Totale Titolo 3**

1.074,77	previsione di competenza	30.000,00	30.000,00	30.000,00	30.000,00
	previsione di cassa	34.280,45	31.074,77		



# BILANCIO DI PREVISIONE - CAPITOLI

COMUNE DI RUVO DI PUGLIA

ENTRATE

Esercizio: 2021

Responsabile di Entrata SVILUPPO URBANISTICO								
CAPITOLO	DENOMINAZIONE	PIANO DEI CONTI FINANZIARIO	RESIDUI PRESUNTI AL TERMINE DELL'ESERCIZIO PRECEDENTE QUELLO CUI SI RIFERISCE IL BILANCIO		PREVISIONI DEFINITIVE DELL'ANNO PRECEDENTE			
	RESPONSABILE DI ENTRATA	PIANO DEI CONTI ECONOMICO				PREVISIONI ANNO 2021	PREVISIONI ANNO 2022	PREVISIONI ANNO 2023
	RESPONSABILE DI SERVIZIO							
<b>Titolo 4 Entrate in conto capitale</b>								
<b>Tipologia 500 Altre entrate in conto capitale</b>								
<b>Categoria 1 Permessi di costruire</b>								
60000	PROVENTI DERIVANTI DALLE CONCESSIONI EDILIZIE E DALLE SANZIONI PREVISTE DALLA DISCIPLINA URBANISTICA (CAP. 9320) SVILUPPO URBANISTICO	4.05.01.01.000 5.2.9.02.01	173.111,64	previsione di competenza previsione di cassa	300.000,00 519.087,28	300.000,00 473.111,64	300.000,00	300.000,00
60005	PROVENTI DERIVANTI DALLE CONCESSIONI EDILIZIE E DALLE SANZIONI PREVISTE DALLA DISCIPLINA URBANISTICA (intr. Destinati a spese correnti) SVILUPPO URBANISTICO	4.05.01.01.000 5.2.9.02.01	4.162,26	previsione di competenza previsione di cassa	213.000,00 32.162,26	185.000,00 189.162,26	0,00	0,00
<b>Totale Categoria 1</b>			177.273,90	previsione di competenza previsione di cassa	513.000,00 551.249,54	485.000,00 662.273,90	300.000,00	300.000,00
<b>Categoria 4 Altre entrate in conto capitale n.a.c.</b>								
60040	MONETIZZAZIONE AREE A STANDARD - D.M. 1444/68 (CAP. 932040-SP) SVILUPPO URBANISTICO	4.05.04.99.000 5.2.9.99.99	102,81	previsione di competenza previsione di cassa	30.000,00 30.000,00	30.000,00 30.102,81	30.000,00	30.000,00
<b>Totale Categoria 4</b>			102,81	previsione di competenza previsione di cassa	30.000,00 30.000,00	30.000,00 30.102,81	30.000,00	30.000,00
<b>Totale Tipologia 500</b>			177.376,71	previsione di competenza previsione di cassa	543.000,00 581.249,54	515.000,00 692.376,71	330.000,00	330.000,00
<b>Totale Titolo 4</b>			177.376,71	previsione di competenza previsione di cassa	573.000,00 615.529,99	515.000,00 692.376,71	330.000,00	330.000,00
<b>Totale Responsabile di Entrata</b>			181.196,88	previsione di competenza previsione di cassa	573.000,00 615.529,99	545.000,00 726.196,88	360.000,00	360.000,00



# BILANCIO DI PREVISIONE - CAPITOLI

COMUNE DI RUVO DI PUGLIA

ENTRATE

Esercizio: 2021

Responsabile di Entrata SVILUPPO URBANISTICO								
CAPITOLO	DENOMINAZIONE	PIANO DEI CONTI FINANZIARIO	RESIDUI PRESUNTI AL TERMINE DELL'ESERCIZIO PRECEDENTE QUELLO CUI SI RIFERISCE IL BILANCIO		PREVISIONI DEFINITIVE DELL'ANNO PRECEDENTE			
	RESPONSABILE DI ENTRATA	PIANO DEI CONTI ECONOMICO				PREVISIONI ANNO 2021	PREVISIONI ANNO 2022	PREVISIONI ANNO 2023
	RESPONSABILE DI SERVIZIO							
<b>Totale Titoli</b>			181.196,88	previsione di competenza	573.000,00	545.000,00	360.000,00	360.000,00
				previsione di cassa	615.529,99	726.196,88		
				Avanzo di amministrazione	450.000,00	0,00	0,00	0,00
				Fondo pluriennale vincolato	5.784.904,53	689.490,68	0,00	0,00
<b>Totale Generale delle Entrate</b>			181.196,88	previsione di competenza	6.807.904,53	1.234.490,68	360.000,00	360.000,00
				previsione di cassa	6.864.468,83	7.860.766,61		



# BILANCIO DI PREVISIONE - CAPITOLI

COMUNE DI RUVO DI PUGLIA

SPESE

Esercizio: 2021

Responsabile di Spesa SVILUPPO URBANISTICO								
CAPITOLO	DENOMINAZIONE	PIANO DEI CONTI FINANZIARIO	RESIDUI PRESUNTI AL TERMINE DELL'ESERCIZIO PRECEDENTE QUELLO CUI SI RIFERISCE IL BILANCIO		PREVISIONI DEFINITIVE DELL'ANNO PRECEDENTE	PREVISIONI ANNO 2021	PREVISIONI ANNO 2022	PREVISIONI ANNO 2023
	RESPONSABILE DI SPESA	PIANO DEI CONTI ECONOMICO						
	RESPONSABILE DI SERVIZIO							
<b>DISAVANZO DI AMMINISTRAZIONE</b>						170.000,00		
<b>Missione 1 Servizi istituzionali, generali e di gestione</b>								
<b>Programma 5 Gestione dei beni demaniali e patrimoniali</b>								
<b>Titolo 1 Spese correnti</b>								
<b>Macroaggregato 102 Imposte e tasse a carico dell'ente</b>								
68000	CENSI, CANONI, LIVELLI LEGITTIMAZIONI ED ALIENAZIONI (CAP. 440/E)	1.02.01.99.000	0,00	previsione di competenza	30.000,00	30.000,00	30.000,00	30.000,00
	SVILUPPO URBANISTICO	2.1.9.01.01		di cui già impegnato *		0,00	0,00	0,00
	SVILUPPO URBANISTICO			di cui FPV	0,00	0,00	0,00	0,00
				previsione di cassa	32.986,60	30.000,00		
<b>Totale Macroaggregato 102</b>			0,00	previsione di competenza	30.000,00	30.000,00	30.000,00	30.000,00
				di cui già impegnato *		0,00	0,00	0,00
				di cui FPV	0,00	0,00	0,00	0,00
				previsione di cassa	32.986,60	30.000,00		
<b>Totale Titolo 1</b>			0,00	previsione di competenza	30.000,00	30.000,00	30.000,00	30.000,00
				di cui già impegnato *		0,00	0,00	0,00
				di cui FPV	0,00	0,00	0,00	0,00
				previsione di cassa	32.986,60	30.000,00		
<b>Totale Programma 5</b>			0,00	previsione di competenza	30.000,00	30.000,00	30.000,00	30.000,00
				di cui già impegnato *		0,00	0,00	0,00
				di cui FPV	0,00	0,00	0,00	0,00
				previsione di cassa	32.986,60	30.000,00		
<b>Programma 6 Ufficio tecnico</b>								
<b>Titolo 1 Spese correnti</b>								
<b>Macroaggregato 103 Acquisto di beni e servizi</b>								
52701	PRESTAZIONE DI SERVIZI PER IMPLEMENTAZIONE STRATI INFORMATIVI DEL SIT	1.03.02.19.000	0,00	previsione di competenza	5.000,00	5.000,00	0,00	0,00
	SVILUPPO URBANISTICO	2.1.2.01.16		di cui già impegnato *		0,00	0,00	0,00
	SVILUPPO URBANISTICO			di cui FPV	0,00	0,00	0,00	0,00
				previsione di cassa	9.967,35	5.000,00		
53010	INCARICHI PROFES., CONSULENZE ED APPALTI DI SERVIZI IN MATERIA DI URBANISTICA, LL.PP. E PIANO STRATEGICO	1.03.02.11.000	17.886,41	previsione di competenza	2.200,00	0,00	0,00	0,00
	SVILUPPO URBANISTICO	2.1.2.01.09		di cui già impegnato *		0,00	0,00	0,00
				di cui FPV	0,00	0,00	0,00	0,00
				previsione di cassa	50.087,44	17.886,41		



# BILANCIO DI PREVISIONE - CAPITOLI

COMUNE DI RUVO DI PUGLIA

SPESE

Esercizio: 2021

Responsabile di Spesa SVILUPPO URBANISTICO								
CAPITOLO	DENOMINAZIONE	PIANO DEI CONTI FINANZIARIO	RESIDUI PRESUNTI AL TERMINE DELL'ESERCIZIO PRECEDENTE QUELLO CUI SI RIFERISCE IL BILANCIO		PREVISIONI DEFINITIVE DELL'ANNO PRECEDENTE	PREVISIONI ANNO 2021	PREVISIONI ANNO 2022	PREVISIONI ANNO 2023
	RESPONSABILE DI SPESA							
	RESPONSABILE DI SERVIZIO							
SVILUPPO URBANISTICO								
53020	SPESE PER SERVIZI PROFESSIONALI	1.03.02.11.000	0,00	previsione di competenza	0,00	20.000,00	10.000,00	10.000,00
	REDAZIONE PIANO CENTRO STORICO	2.1.2.01.09		di cui già impegnato *		0,00	0,00	0,00
	SVILUPPO URBANISTICO			di cui FPV	0,00	0,00	0,00	0,00
	SVILUPPO URBANISTICO			previsione di cassa	0,00	20.000,00		
<b>Totale Macroaggregato 103</b>			17.886,41	previsione di competenza	7.200,00	25.000,00	10.000,00	10.000,00
				di cui già impegnato *		0,00	0,00	0,00
				di cui FPV	0,00	0,00	0,00	0,00
				previsione di cassa	60.054,79	42.886,41		
<b>Totale Titolo 1</b>			17.886,41	previsione di competenza	7.200,00	25.000,00	10.000,00	10.000,00
				di cui già impegnato *		0,00	0,00	0,00
				di cui FPV	0,00	0,00	0,00	0,00
				previsione di cassa	60.054,79	42.886,41		
<b>Totale Programma 6</b>			17.886,41	previsione di competenza	7.200,00	25.000,00	10.000,00	10.000,00
				di cui già impegnato *		0,00	0,00	0,00
				di cui FPV	0,00	0,00	0,00	0,00
				previsione di cassa	60.054,79	42.886,41		
<b>Totale Missione 1</b>			17.886,41	previsione di competenza	37.200,00	55.000,00	40.000,00	40.000,00
				di cui già impegnato *		0,00	0,00	0,00
				di cui FPV	0,00	0,00	0,00	0,00
				previsione di cassa	93.041,39	72.886,41		
<b>Totale Responsabile di Spesa</b>			17.886,41	previsione di competenza	37.200,00	55.000,00	40.000,00	40.000,00
				di cui già impegnato *		0,00	0,00	0,00
				di cui FPV	0,00	0,00	0,00	0,00
				previsione di cassa	93.041,39	72.886,41		
				Disavanzo di amm.	170.000,00	170.000,00	170.000,00	170.000,00
<b>Totale Generale delle Spese</b>			17.886,41	previsione di competenza	207.200,00	225.000,00	210.000,00	210.000,00
				di cui già impegnato *		0,00	0,00	0,00
				di cui FPV	0,00	0,00	0,00	0,00
				previsione di cassa	93.041,39	72.886,41		



# BILANCIO DI PREVISIONE - CAPITOLI

COMUNE DI RUVO DI PUGLIA

ENTRATE

Esercizio: 2021

TITOLO TIPOLOGIA	DENOMINAZIONE	RESIDUI PRESUNTI AL TERMINE DELL'ESERCIZIO PRECEDENTE QUELLO CUI SI RIFERISCE IL BILANCIO		PREVISIONI DEFINITIVE DELL'ANNO PRECEDENTE QUELLO CUI SI RIFERISCE IL BILANCIO			
					PREVISIONI ANNO 2021	PREVISIONI ANNO 2022	PREVISIONI ANNO 2023
	<b>Fondo pluriennale vincolato per spese correnti</b>		previsione di competenza	1.370.814,60	689.490,68	0,00	0,00
	<b>Fondo pluriennale vincolato per spese in conto capitale</b>		previsione di competenza	4.414.089,93	0,00	0,00	0,00
	<b>Utilizzo avanzo di Amministrazione</b>		previsione di competenza	450.000,00	0,00	0,00	0,00
	<b>- di cui avanzo utilizzato anticipatamente</b>		previsione di competenza	0,00	0,00		
	<b>- di cui Utilizzo Fondo anticipazioni di liquidità</b>		previsione di competenza	0,00	0,00		
	<b>Fondo di Cassa all'1/1/2021</b>		previsione di cassa	6.248.938,84	7.134.569,73		



# BILANCIO DI PREVISIONE - CAPITOLI

COMUNE DI RUVO DI PUGLIA

ENTRATE

Esercizio: 2021

Responsabile di Entrata SERVIZI SOCIO-ASSISTENZ, E PUBBLIC.ISTRUZ.								
CAPITOLO	DENOMINAZIONE	PIANO DEI CONTI FINANZIARIO	RESIDUI PRESUNTI AL TERMINE DELL'ESERCIZIO PRECEDENTE QUELLO CUI SI RIFERISCE IL BILANCIO		PREVISIONI DEFINITIVE DELL'ANNO PRECEDENTE			
	RESPONSABILE DI ENTRATA	PIANO DEI CONTI ECONOMICO				PREVISIONI ANNO 2021	PREVISIONI ANNO 2022	PREVISIONI ANNO 2023
	RESPONSABILE DI SERVIZIO							

**Titolo 2 Trasferimenti correnti****Tipologia 101 Trasferimenti correnti da Amministrazioni pubbliche****Categoria 1 Trasferimenti correnti da Amministrazioni Centrali**

17100	TRASFERIMENTI PER MISURE URGENTI DI SOLIDARIETA' ALIMENTARE - COVID 19 (3383/00 SPESA) SERVIZI SOCIO-ASSISTENZ, E PUBBLIC.ISTRUZ. SERVIZI SOCIO-ASSISTENZ, E PUBBLIC.ISTRUZ.	2.01.01.01.000 1.3.1.01.01	0,00	previsione di competenza previsione di cassa	439.300,00 439.300,00	0,00 0,00	0,00	0,00
18000	FONDI MINISTERIALI PER ACCOGLIENZA IMMIGRATI - PROGETTO SPRAR 2017/2019(Spesa CAP. 3384/00) SERVIZI SOCIO-ASSISTENZ, E PUBBLIC.ISTRUZ. SERVIZI SOCIO-ASSISTENZ, E PUBBLIC.ISTRUZ.	2.01.01.01.000 1.3.1.01.01	96.000,00	previsione di competenza previsione di cassa	96.000,00 96.000,00	0,00 96.000,00	0,00	0,00
19700	CONTRIBUTO MINISTERIALE X ACCOGLIENZA DI IMMIGRATI (CAP. 3384/00-SP) SERVIZI SOCIO-ASSISTENZ, E PUBBLIC.ISTRUZ. SERVIZI SOCIO-ASSISTENZ, E PUBBLIC.ISTRUZ.	2.01.01.01.000 1.3.1.01.01	0,00	previsione di competenza previsione di cassa	519.752,00 519.752,00	519.752,00 519.752,00	519.752,00	519.752,00
<b>Totale Categoria 1</b>			96.000,00	previsione di competenza previsione di cassa	1.055.052,00 1.055.052,00	519.752,00 615.752,00	519.752,00	519.752,00

**Categoria 2 Trasferimenti correnti da Amministrazioni Locali**

19000	TRASFERIMENTO DELLA REGIONE PER DIRITTO ALLO STUDIO - SERVIZIO MENSA (CAP. 3389/02) SERVIZI SOCIO-ASSISTENZ, E PUBBLIC.ISTRUZ. SERVIZI SOCIO-ASSISTENZ, E PUBBLIC.ISTRUZ.	2.01.01.02.000 1.3.1.01.02	0,00	previsione di competenza previsione di cassa	61.298,00 61.298,00	29.957,00 29.957,00	29.957,00	29.957,00
19001	TRASFERIMENTO DELLA REGIONE PER DIRITTO ALLO STUDIO - TRASPORTO(CAP. 3389/03 S) SERVIZI SOCIO-ASSISTENZ, E PUBBLIC.ISTRUZ. SERVIZI SOCIO-ASSISTENZ, E PUBBLIC.ISTRUZ.	2.01.01.02.000 1.3.1.01.02	0,00	previsione di competenza previsione di cassa	3.300,00 3.300,00	3.300,00 3.300,00	3.300,00	3.300,00



# BILANCIO DI PREVISIONE - CAPITOLI

COMUNE DI RUVO DI PUGLIA

ENTRATE

Esercizio: 2021

Responsabile di Entrata SERVIZI SOCIO-ASSISTENZ, E PUBBLIC.ISTRUZ.								
CAPITOLO	DENOMINAZIONE	PIANO DEI CONTI FINANZIARIO	RESIDUI PRESUNTI AL TERMINE DELL'ESERCIZIO PRECEDENTE QUELLO CUI SI RIFERISCE IL BILANCIO		PREVISIONI DEFINITIVE DELL'ANNO PRECEDENTE			
	RESPONSABILE DI ENTRATA	PIANO DEI CONTI ECONOMICO				PREVISIONI ANNO 2021	PREVISIONI ANNO 2022	PREVISIONI ANNO 2023
	RESPONSABILE DI SERVIZIO							
19002	TRASFERIMENTO DELLA REGIONE PER DIRITTO ALLO STUDIO - INTERVENTI PER SCUOLE DI INFANZIA NON STATALI ( CAP. 1150/00 SP) <i>SERVIZI SOCIO-ASSISTENZ, E PUBBLIC.ISTRUZ. SERVIZI SOCIO-ASSISTENZ, E PUBBLIC.ISTRUZ.</i>	2.01.01.02.000 1.3.1.01.02	0,00	previsione di competenza previsione di cassa	115.605,00 115.605,00	85.266,00 85.266,00	85.266,00	85.266,00
19003	TRASFERIMENTO DELLA REGIONE PER DIRITTO ALLO STUDIO - ALTRI INTERVENTI (CAP. 1397/00 SP) <i>SERVIZI SOCIO-ASSISTENZ, E PUBBLIC.ISTRUZ. SERVIZI SOCIO-ASSISTENZ, E PUBBLIC.ISTRUZ.</i>	2.01.01.02.000 1.3.1.01.02	0,00	previsione di competenza previsione di cassa	14.634,76 14.634,76	3.337,00 3.337,00	3.337,00	3.337,00
19006	TRASFERIMENTO REGIONALE PER DIRITTO ALLO STUDIO (CAP. 3389/06) <i>SERVIZI SOCIO-ASSISTENZ, E PUBBLIC.ISTRUZ. SERVIZI SOCIO-ASSISTENZ, E PUBBLIC.ISTRUZ.</i>	2.01.01.02.000 1.3.1.01.02	0,00	previsione di competenza previsione di cassa	40.000,00 40.000,00	0,00 0,00	0,00	0,00
20200	TRASFERIMENTI DA AMMINISTRAZIONI LOCALI <i>SERVIZI SOCIO-ASSISTENZ, E PUBBLIC.ISTRUZ. SERVIZI SOCIO-ASSISTENZ, E PUBBLIC.ISTRUZ.</i>	2.01.01.02.000 1.3.1.01.02	0,00	previsione di competenza previsione di cassa	42.725,47 42.725,47	300.000,00 300.000,00	0,00	0,00
21000	CONTRIBUTO REGIONALE INTEGRAZIONE CANONI DI LOCAZIONE A CONDUTTORI NON ABBIENTI EX L. 431/98 (CAP 3365) <i>SERVIZI SOCIO-ASSISTENZ, E PUBBLIC.ISTRUZ. SERVIZI SOCIO-ASSISTENZ, E PUBBLIC.ISTRUZ.</i>	2.01.01.02.000 1.3.1.01.02	162.194,37	previsione di competenza previsione di cassa	164.900,00 306.336,72	140.000,00 302.194,37	140.000,00	140.000,00
28500	CONTRIBUTO REGIONALE PER FORNITURA LIBRI DI TESTO ALUNNI SCUOLA DELL'OBBLIGO (CAP. 1398/1399) <i>SERVIZI SOCIO-ASSISTENZ, E PUBBLIC.ISTRUZ. SERVIZI SOCIO-ASSISTENZ, E PUBBLIC.ISTRUZ.</i>	2.01.01.02.000 1.3.1.01.02	0,00	previsione di competenza previsione di cassa	70.000,00 70.000,00	61.000,00 61.000,00	61.000,00	61.000,00
28600	CONTRIBUTO DELLA REGIONE PER DISABILI - L.R. 13/89 (CAP. 3330 SP.) <i>SERVIZI SOCIO-ASSISTENZ, E PUBBLIC.ISTRUZ. SERVIZI SOCIO-ASSISTENZ, E PUBBLIC.</i>	2.01.01.02.000 1.3.1.01.02	0,00	previsione di competenza previsione di cassa	71.903,00 71.903,00	109.130,60 109.130,60	109.130,60	109.130,60



# BILANCIO DI PREVISIONE - CAPITOLI

COMUNE DI RUVO DI PUGLIA

ENTRATE

Esercizio: 2021

Responsabile di Entrata SERVIZI SOCIO-ASSISTENZ, E PUBBLIC.ISTRUZ.								
CAPITOLO	DENOMINAZIONE	PIANO DEI CONTI FINANZIARIO	RESIDUI PRESUNTI AL TERMINE DELL'ESERCIZIO PRECEDENTE QUELLO CUI SI RIFERISCE IL BILANCIO		PREVISIONI DEFINITIVE DELL'ANNO PRECEDENTE			
	RESPONSABILE DI ENTRATA	PIANO DEI CONTI ECONOMICO				PREVISIONI ANNO 2021	PREVISIONI ANNO 2022	PREVISIONI ANNO 2023
	RESPONSABILE DI SERVIZIO							
<i>ISTRUZ.</i>								
29200	TRASFERIMENTI DA AMBITO TERRITORIALE	2.01.01.02.000	593.933,05	previsione di competenza	664.578,48	153.357,58	153.357,58	153.357,58
	<i>SERVIZI SOCIO-ASSISTENZ, E PUBBLIC.ISTRUZ.</i>	1.3.1.01.02		previsione di cassa	1.081.976,39	747.290,63		
	<i>SERVIZI SOCIO-ASSISTENZ, E PUBBLIC.ISTRUZ.</i>							
<b>Totale Categoria 2</b>			756.127,42	previsione di competenza	1.248.944,71	885.348,18	585.348,18	585.348,18
				previsione di cassa	1.807.779,34	1.641.475,60		
<b>Totale Tipologia 101</b>			852.127,42	previsione di competenza	2.303.996,71	1.405.100,18	1.105.100,18	1.105.100,18
				previsione di cassa	2.862.831,34	2.257.227,60		
<b>Tipologia 103 Trasferimenti correnti da Imprese</b>								
<b>Categoria 2 Altri trasferimenti correnti da imprese</b>								
28700	DONAZIONE PER EMERGENZA COVID 19 (CAP. 2930/00 SPESA)	2.01.03.02.000	982,00	previsione di competenza	30.000,00	0,00	0,00	0,00
	<i>SERVIZI SOCIO-ASSISTENZ, E PUBBLIC.ISTRUZ.</i>	1.3.1.03.99		previsione di cassa	0,00	982,00		
	<i>SERVIZI SOCIO-ASSISTENZ, E PUBBLIC.ISTRUZ.</i>							
<b>Totale Categoria 2</b>			982,00	previsione di competenza	30.000,00	0,00	0,00	0,00
				previsione di cassa	0,00	982,00		
<b>Totale Tipologia 103</b>			982,00	previsione di competenza	30.000,00	0,00	0,00	0,00
				previsione di cassa	0,00	982,00		
<b>Totale Titolo 2</b>			853.109,42	previsione di competenza	2.333.996,71	1.405.100,18	1.105.100,18	1.105.100,18
				previsione di cassa	2.862.831,34	2.258.209,60		



# BILANCIO DI PREVISIONE - CAPITOLI

COMUNE DI RUVO DI PUGLIA

ENTRATE

Esercizio: 2021

Responsabile di Entrata SERVIZI SOCIO-ASSISTENZ, E PUBBLIC.ISTRUZ.								
CAPITOLO	DENOMINAZIONE	PIANO DEI CONTI FINANZIARIO	RESIDUI PRESUNTI AL TERMINE DELL'ESERCIZIO PRECEDENTE QUELLO CUI SI RIFERISCE IL BILANCIO		PREVISIONI DEFINITIVE DELL'ANNO PRECEDENTE			
	RESPONSABILE DI ENTRATA	PIANO DEI CONTI ECONOMICO				PREVISIONI ANNO 2021	PREVISIONI ANNO 2022	PREVISIONI ANNO 2023
	RESPONSABILE DI SERVIZIO							

**Titolo 3 Entrate extratributarie****Tipologia 100 Vendita di beni e servizi e proventi derivanti dalla gestione dei beni****Categoria 2 Entrate dalla vendita e dall'erogazione di servizi**

36500	PROVENTI DI SERVIZI SOCIALI DIVERSI ( ASSISTENZA DOMICILIARE) SERVIZI SOCIO-ASSISTENZ, E PUBBLIC.ISTRUZ. SERVIZI SOCIO-ASSISTENZ, E PUBBLIC.ISTRUZ.	3.01.02.01.000 1.2.2.01.99	4.000,00	previsione di competenza previsione di cassa	14.800,00 15.651,14	14.800,00 18.800,00	14.800,00	14.800,00
36501	PROVENTI DA SERVIZIO PASTI A DOMICILIO SERVIZI SOCIO-ASSISTENZ, E PUBBLIC.ISTRUZ. SERVIZI SOCIO-ASSISTENZ, E PUBBLIC.ISTRUZ.	3.01.02.01.000 1.2.2.01.99	250,00	previsione di competenza previsione di cassa	0,00 0,00	0,00 250,00	0,00	0,00
36700	PROVENTI DA GESTIONE IN CONCESSIONE CASA DI RIPOSO M.M. SPADA SERVIZI SOCIO-ASSISTENZ, E PUBBLIC.ISTRUZ. SERVIZI SOCIO-ASSISTENZ, E PUBBLIC.ISTRUZ.	3.01.02.01.000 1.2.2.01.99	61.562,50	previsione di competenza previsione di cassa	35.000,00 35.000,00	35.000,00 96.562,50	35.000,00	35.000,00
41500	PROVENTI DEI SERVIZI COMUNALI DIVERSI (TAXI SOCIALE) SERVIZI SOCIO-ASSISTENZ, E PUBBLIC.ISTRUZ. SERVIZI SOCIO-ASSISTENZ, E PUBBLIC.ISTRUZ.	3.01.02.01.000 1.2.2.01.99	0,00	previsione di competenza previsione di cassa	200,00 200,00	200,00 200,00	200,00	200,00
<b>Totale Categoria 2</b>			65.812,50	previsione di competenza previsione di cassa	50.000,00 50.851,14	50.000,00 115.812,50	50.000,00	50.000,00
<b>Totale Tipologia 100</b>			65.812,50	previsione di competenza previsione di cassa	50.000,00 50.851,14	50.000,00 115.812,50	50.000,00	50.000,00
<b>Totale Titolo 3</b>			65.812,50	previsione di competenza previsione di cassa	2.383.996,71 2.913.682,48	50.000,00 115.812,50	50.000,00	50.000,00



# BILANCIO DI PREVISIONE - CAPITOLI

COMUNE DI RUVO DI PUGLIA

ENTRATE

Esercizio: 2021

Responsabile di Entrata SERVIZI SOCIO-ASSISTENZ, E PUBBLIC.ISTRUZ.								
CAPITOLO	DENOMINAZIONE	PIANO DEI CONTI FINANZIARIO	RESIDUI PRESUNTI AL TERMINE DELL'ESERCIZIO PRECEDENTE QUELLO CUI SI RIFERISCE IL BILANCIO		PREVISIONI DEFINITIVE DELL'ANNO PRECEDENTE			
	RESPONSABILE DI ENTRATA	PIANO DEI CONTI ECONOMICO				PREVISIONI ANNO 2021	PREVISIONI ANNO 2022	PREVISIONI ANNO 2023
	RESPONSABILE DI SERVIZIO							
<b>Titolo 4 Entrate in conto capitale</b>								
<b>Tipologia 200 Contributi agli investimenti</b>								
<b>Categoria 1 Contributi agli investimenti da amministrazioni pubbliche</b>								
61510	CONTRIBUTO REGIONALE X ADEGUAMENTO EDIFICIO SCOLASTICO "BOVIO" ALLA LEGGE 626/94 (Cap. 5925/10) SERVIZI SOCIO-ASSISTENZ, E PUBBLIC.ISTRUZ. OO.PP..MANUTENZIONI,CIMITERO, ESPROPRIAZIONI, VERDE PUBBLICO	4.02.01.02.000 1.3.2.01.02	22.134,06	previsione di competenza previsione di cassa	0,00 22.134,06	0,00 22.134,06	0,00	0,00
<b>Totale Categoria 1</b>			22.134,06	previsione di competenza previsione di cassa	0,00 22.134,06	0,00 22.134,06	0,00	0,00
<b>Categoria 5 Contributi agli investimenti dall'Unione Europea e dal Resto del Mondo</b>								
61640	POR PUGLIA 2000-2006-MISURE 6.2 E 4.16: ISTITUZIONE SPORTELLO I.A.T - INFORMAZIONE ED ACCOGLIENZA AL TURISTA- (capp. Spesa: 8841-8846) SERVIZI SOCIO-ASSISTENZ, E PUBBLIC.ISTRUZ. SERVIZI SOCIO-ASSISTENZ, E PUBBLIC.ISTRUZ.	4.02.05.03.000 1.3.2.05.03	20.352,00	previsione di competenza previsione di cassa	0,00 20.352,00	0,00 20.352,00	0,00	0,00
<b>Totale Categoria 5</b>			20.352,00	previsione di competenza previsione di cassa	0,00 20.352,00	0,00 20.352,00	0,00	0,00
<b>Totale Tipologia 200</b>			42.486,06	previsione di competenza previsione di cassa	0,00 42.486,06	0,00 42.486,06	0,00	0,00
<b>Totale Titolo 4</b>			42.486,06	previsione di competenza previsione di cassa	2.383.996,71 2.956.168,54	0,00 42.486,06	0,00	0,00
<b>Totale Responsabile di Entrata</b>			961.407,98	previsione di competenza previsione di cassa	2.383.996,71 2.956.168,54	1.455.100,18 2.416.508,16	1.155.100,18	1.155.100,18



# BILANCIO DI PREVISIONE - CAPITOLI

COMUNE DI RUVO DI PUGLIA

ENTRATE

Esercizio: 2021

Responsabile di Entrata SERVIZI SOCIO-ASSISTENZ, E PUBBLIC.ISTRUZ.								
CAPITOLO	DENOMINAZIONE	PIANO DEI CONTI FINANZIARIO	RESIDUI PRESUNTI AL TERMINE DELL'ESERCIZIO PRECEDENTE QUELLO CUI SI RIFERISCE IL BILANCIO		PREVISIONI DEFINITIVE DELL'ANNO PRECEDENTE			
	RESPONSABILE DI ENTRATA	PIANO DEI CONTI ECONOMICO				PREVISIONI ANNO 2021	PREVISIONI ANNO 2022	PREVISIONI ANNO 2023
	RESPONSABILE DI SERVIZIO							
<b>Totale Titoli</b>			961.407,98	previsione di competenza	2.383.996,71	1.455.100,18	1.155.100,18	1.155.100,18
				previsione di cassa	2.956.168,54	2.416.508,16		
				Avanzo di amministrazione	450.000,00	0,00	0,00	0,00
				Fondo pluriennale vincolato	5.784.904,53	689.490,68	0,00	0,00
<b>Totale Generale delle Entrate</b>			961.407,98	previsione di competenza	8.618.901,24	2.144.590,86	1.155.100,18	1.155.100,18
				previsione di cassa	9.205.107,38	9.551.077,89		



# BILANCIO DI PREVISIONE - CAPITOLI

COMUNE DI RUVO DI PUGLIA

SPESE

Esercizio: 2021

Responsabile di Spesa CULTURA, TURISMO, SPORT, BIBLIOTECA E MUSEI								
CAPITOLO	DENOMINAZIONE	PIANO DEI CONTI FINANZIARIO	RESIDUI PRESUNTI AL TERMINE DELL'ESERCIZIO PRECEDENTE QUELLO CUI SI RIFERISCE IL BILANCIO		PREVISIONI DEFINITIVE DELL'ANNO PRECEDENTE	PREVISIONI ANNO 2021	PREVISIONI ANNO 2022	PREVISIONI ANNO 2023
	RESPONSABILE DI SPESA	PIANO DEI CONTI ECONOMICO						
	RESPONSABILE DI SERVIZIO							

**DISAVANZO DI AMMINISTRAZIONE**

170.000,00

**Missione 1 Servizi istituzionali, generali e di gestione****Programma 2 Segreteria generale****Titolo 1 Spese correnti****Macroaggregato 104 Trasferimenti correnti**

40000	CONTRIBUTI PER FESTE NAZIONALI, SOLENNITA' CIVILI E VARIE CULTURA, TURISMO, SPORT, BIBLIOTECA E MUSEI	1.04.04.01.000 2.3.1.04.01	0,00	previsione di competenza	400,00	400,00	400,00	400,00
				di cui già impegnato *		0,00	0,00	0,00
				di cui FPV	0,00	0,00	0,00	0,00
				previsione di cassa	400,00	400,00		

**Totale Macroaggregato 104**

0,00	previsione di competenza	400,00	400,00	400,00	400,00	400,00
	di cui già impegnato *		0,00	0,00	0,00	0,00
	di cui FPV	0,00	0,00	0,00	0,00	0,00
	previsione di cassa	400,00	400,00			

**Totale Titolo 1**

0,00	previsione di competenza	400,00	400,00	400,00	400,00	400,00
	di cui già impegnato *		0,00	0,00	0,00	0,00
	di cui FPV	0,00	0,00	0,00	0,00	0,00
	previsione di cassa	400,00	400,00			

**Totale Programma 2**

0,00	previsione di competenza	400,00	400,00	400,00	400,00	400,00
	di cui già impegnato *		0,00	0,00	0,00	0,00
	di cui FPV	0,00	0,00	0,00	0,00	0,00
	previsione di cassa	400,00	400,00			

**Totale Missione 1**

0,00	previsione di competenza	400,00	400,00	400,00	400,00	400,00
	di cui già impegnato *		0,00	0,00	0,00	0,00
	di cui FPV	0,00	0,00	0,00	0,00	0,00
	previsione di cassa	400,00	400,00			



# BILANCIO DI PREVISIONE - CAPITOLI

COMUNE DI RUVO DI PUGLIA

SPESE

Esercizio: 2021

Responsabile di Spesa CULTURA, TURISMO, SPORT, BIBLIOTECA E MUSEI								
CAPITOLO	DENOMINAZIONE	PIANO DEI CONTI FINANZIARIO	RESIDUI PRESUNTI AL TERMINE DELL'ESERCIZIO PRECEDENTE QUELLO CUI SI RIFERISCE IL BILANCIO		PREVISIONI DEFINITIVE DELL'ANNO PRECEDENTE	PREVISIONI ANNO 2021	PREVISIONI ANNO 2022	PREVISIONI ANNO 2023
	RESPONSABILE DI SPESA	PIANO DEI CONTI ECONOMICO						
	RESPONSABILE DI SERVIZIO							

**Missione 5 Tutela e valorizzazione dei beni e delle attività culturali****Programma 2 Attività culturali e interventi diversi nel settore culturale****Titolo 1 Spese correnti****Macroaggregato 101 Redditi da lavoro dipendente**

160000	STIPENDI ED ALTRI ASSEGNI FISSI AL PERSONALE ADDETTO ALLA BIBLIOTECA COMUNALE CULTURA, TURISMO, SPORT, BIBLIOTECA E MUSEI GESTIONE ED ORGANIZZAZIONE RISORSE UMANE	1.01.01.01.000 2.1.4.01.01	1.693,54	previsione di competenza <i>di cui già impegnato *</i> <i>di cui FPV</i>	66.900,00  0,00	68.832,06  0,00	68.832,06  0,00	68.832,06  0,00
				previsione di cassa	67.142,24	70.525,60		

161000	ONERI PREVIDENZIALI, ASSISTENZIALI ED ASSICURATIVI A CARICO DEL COMUNE PERS. ADDETTO BIBLIOTECA COMUNALE CULTURA, TURISMO, SPORT, BIBLIOTECA E MUSEI GESTIONE ED ORGANIZZAZIONE RISORSE UMANE	1.01.02.01.000 2.1.4.02.99	710,91	previsione di competenza <i>di cui già impegnato *</i> <i>di cui FPV</i>	19.300,00  0,00	19.272,98  0,00	19.272,98  0,00	19.272,98  0,00
				previsione di cassa	19.810,32	19.983,89		

<b>Totale Macroaggregato 101</b>			2.404,45	previsione di competenza <i>di cui già impegnato *</i> <i>di cui FPV</i>	86.200,00  0,00	88.105,04  0,00	88.105,04  0,00	88.105,04  0,00
				previsione di cassa	86.952,56	90.509,49		

**Macroaggregato 102 Imposte e tasse a carico dell'ente**

161001	ONERI IRAP A CARICO DEL COMUNE PERS. ADDETTO BIBLIOTECA COMUNALE CULTURA, TURISMO, SPORT, BIBLIOTECA E MUSEI GESTIONE ED ORGANIZZAZIONE RISORSE UMANE	1.02.01.01.000 2.1.9.01.01	228,00	previsione di competenza <i>di cui già impegnato *</i> <i>di cui FPV</i>	5.860,00  0,00	5.850,72  0,00	5.850,72  0,00	5.850,72  0,00
				previsione di cassa	5.980,43	6.078,72		

<b>Totale Macroaggregato 102</b>			228,00	previsione di competenza <i>di cui già impegnato *</i> <i>di cui FPV</i>	5.860,00  0,00	5.850,72  0,00	5.850,72  0,00	5.850,72  0,00
				previsione di cassa	5.980,43	6.078,72		

**Macroaggregato 103 Acquisto di beni e servizi**



# BILANCIO DI PREVISIONE - CAPITOLI

COMUNE DI RUVO DI PUGLIA

SPESE

Esercizio: 2021

Responsabile di Spesa CULTURA, TURISMO, SPORT, BIBLIOTECA E MUSEI								
CAPITOLO	DENOMINAZIONE	PIANO DEI CONTI FINANZIARIO	RESIDUI PRESUNTI AL TERMINE DELL'ESERCIZIO PRECEDENTE QUELLO CUI SI RIFERISCE IL BILANCIO		PREVISIONI DEFINITIVE DELL'ANNO PRECEDENTE	PREVISIONI ANNO 2021	PREVISIONI ANNO 2022	PREVISIONI ANNO 2023
	RESPONSABILE DI SPESA	PIANO DEI CONTI ECONOMICO						
	RESPONSABILE DI SERVIZIO							
163050	SPESE PER ATTREZZATURE LA BIBLIOTECA COMUNALE CULTURA, TURISMO, SPORT, BIBLIOTECA E MUSEI CULTURA, TURISMO, SPORT, BIBLIOTECA E MUSEI	1.03.01.02.000 2.1.1.01.02	2.166,28	previsione di competenza <i>di cui già impegnato *</i> <i>di cui FPV</i> previsione di cassa	2.166,28  0,00 2.166,28	0,00 0,00 0,00 2.166,28	0,00 0,00 0,00 0,00	0,00 0,00 0,00 0,00
163550	SPESE POSTALI E TELEFONICHE PER IL MUSEO JATTA CULTURA, TURISMO, SPORT, BIBLIOTECA E MUSEI CULTURA, TURISMO, SPORT, BIBLIOTECA E MUSEI	1.03.02.05.000 2.1.2.01.05	153,09	previsione di competenza <i>di cui già impegnato *</i> <i>di cui FPV</i> previsione di cassa	400,00  0,00 553,09	400,00 0,00 0,00 553,09	400,00 0,00 0,00 0,00	400,00 0,00 0,00 0,00
164200	SPESE PER FUNZIONAMENTO E PUBBLICAZIONI BIBLIOTECA COMUNALE CULTURA, TURISMO, SPORT, BIBLIOTECA E MUSEI CULTURA, TURISMO, SPORT, BIBLIOTECA E MUSEI	1.03.02.16.000 2.1.2.01.14	0,00	previsione di competenza <i>di cui già impegnato *</i> <i>di cui FPV</i> previsione di cassa	500,00  0,00 500,00	0,00 0,00 0,00 0,00	0,00 0,00 0,00 0,00	0,00 0,00 0,00 0,00
165000	ACQUISTO PUBBLICAZIONI PER BIBLIOTECA COMUNALE CULTURA, TURISMO, SPORT, BIBLIOTECA E MUSEI CULTURA, TURISMO, SPORT, BIBLIOTECA E MUSEI	1.03.01.01.000 2.1.1.01.01	0,06	previsione di competenza <i>di cui già impegnato *</i> <i>di cui FPV</i> previsione di cassa	11.335,62  0,00 12.717,09	3.000,00 0,00 0,00 3.000,06	3.000,00 0,00 0,00 0,00	3.000,00 0,00 0,00 0,00
176000	SPESE PER ATTIVITA' CULTURALI (CAP. 288/00 ENTR. - PARTE) CULTURA, TURISMO, SPORT, BIBLIOTECA E MUSEI CULTURA, TURISMO, SPORT, BIBLIOTECA E MUSEI	1.03.02.02.000 2.1.2.01.02	82.013,02	previsione di competenza <i>di cui già impegnato *</i> <i>di cui FPV</i> previsione di cassa	95.117,42  0,00 150.199,45	72.400,00 0,00 0,00 154.413,02	72.400,00 0,00 0,00 0,00	72.400,00 0,00 0,00 0,00
176100	SPESE X TALOS FESTIVAL (CAP. 288/28801 - 528) CULTURA, TURISMO, SPORT, BIBLIOTECA E MUSEI CULTURA, TURISMO, SPORT, BIBLIOTECA E MUSEI	1.03.02.02.000 2.1.2.01.02	45.731,61	previsione di competenza <i>di cui già impegnato *</i> <i>di cui FPV</i> previsione di cassa	150.000,00  0,00 172.821,27	135.000,00 0,00 0,00 180.731,61	135.000,00 0,00 0,00 0,00	135.000,00 0,00 0,00 0,00



# BILANCIO DI PREVISIONE - CAPITOLI

COMUNE DI RUVO DI PUGLIA

SPESE

Esercizio: 2021

Responsabile di Spesa CULTURA, TURISMO, SPORT, BIBLIOTECA E MUSEI								
CAPITOLO	DENOMINAZIONE	PIANO DEI CONTI FINANZIARIO	RESIDUI PRESUNTI AL TERMINE DELL'ESERCIZIO PRECEDENTE QUELLO CUI SI RIFERISCE IL BILANCIO		PREVISIONI DEFINITIVE DELL'ANNO PRECEDENTE	PREVISIONI ANNO 2021	PREVISIONI ANNO 2022	PREVISIONI ANNO 2023
	RESPONSABILE DI SPESA	PIANO DEI CONTI ECONOMICO						
	RESPONSABILE DI SERVIZIO							
<b>Totale Macroaggregato 103</b>			130.064,06	previsione di competenza	259.519,32	210.800,00	210.800,00	210.800,00
				<i>di cui già impegnato *</i>		0,00	0,00	0,00
				<i>di cui FPV</i>	0,00	0,00	0,00	0,00
				previsione di cassa	338.957,18	340.864,06		
<b>Macroaggregato 104 Trasferimenti correnti</b>								
164100	ADESIONE POLO S.B.N. CULTURA, TURISMO, SPORT, BIBLIOTECA E MUSEI	1.04.04.01.000 2.3.1.04.01	0,00	previsione di competenza	400,00	400,00	400,00	400,00
				<i>di cui già impegnato *</i>		0,00	0,00	0,00
				<i>di cui FPV</i>	0,00	0,00	0,00	0,00
				previsione di cassa	400,00	400,00		
175000	CONTRIBUTI PER ASSOCIAZIONI CULTURALI ED ALTRI ENTI CULTURA, TURISMO, SPORT, BIBLIOTECA E MUSEI	1.04.04.01.000 2.3.1.04.01	48.911,95	previsione di competenza	141.900,00	50.000,00	50.000,00	50.000,00
				<i>di cui già impegnato *</i>		35.000,00	35.000,00	0,00
				<i>di cui FPV</i>	0,00	0,00	0,00	0,00
				previsione di cassa	150.250,00	98.911,95		
175100	CONTRIBUTI PER FESTE PATRONALI CULTURA, TURISMO, SPORT, BIBLIOTECA E MUSEI	1.04.04.01.000 2.3.1.04.01	320,00	previsione di competenza	5.500,00	15.000,00	15.000,00	15.000,00
				<i>di cui già impegnato *</i>		0,00	0,00	0,00
				<i>di cui FPV</i>	0,00	0,00	0,00	0,00
				previsione di cassa	5.500,00	15.320,00		
176200	CONTRIBUTI PER MANIFESTAZIONE "TALOS FESTIVAL" CULTURA, TURISMO, SPORT, BIBLIOTECA E MUSEI	1.04.04.01.000 2.3.1.04.01	0,00	previsione di competenza	10.000,00	10.000,00	10.000,00	10.000,00
				<i>di cui già impegnato *</i>		0,00	0,00	0,00
				<i>di cui FPV</i>	0,00	0,00	0,00	0,00
				previsione di cassa	15.534,90	10.000,00		
<b>Totale Macroaggregato 104</b>			49.231,95	previsione di competenza	157.800,00	75.400,00	75.400,00	75.400,00
				<i>di cui già impegnato *</i>		35.000,00	35.000,00	0,00
				<i>di cui FPV</i>	0,00	0,00	0,00	0,00
				previsione di cassa	171.684,90	124.631,95		
<b>Totale Titolo 1</b>			181.928,46	previsione di competenza	509.379,32	380.155,76	380.155,76	380.155,76
				<i>di cui già impegnato *</i>		35.000,00	35.000,00	0,00
				<i>di cui FPV</i>	0,00	0,00	0,00	0,00
				previsione di cassa	603.575,07	562.084,22		



# BILANCIO DI PREVISIONE - CAPITOLI

COMUNE DI RUVO DI PUGLIA

SPESE

Esercizio: 2021

Responsabile di Spesa CULTURA, TURISMO, SPORT, BIBLIOTECA E MUSEI								
CAPITOLO	DENOMINAZIONE	PIANO DEI CONTI FINANZIARIO	RESIDUI PRESUNTI AL TERMINE DELL'ESERCIZIO PRECEDENTE QUELLO CUI SI RIFERISCE IL BILANCIO		PREVISIONI DEFINITIVE DELL'ANNO PRECEDENTE	PREVISIONI ANNO 2021	PREVISIONI ANNO 2022	PREVISIONI ANNO 2023
	RESPONSABILE DI SPESA							
	RESPONSABILE DI SERVIZIO							
<b>Totale Programma 2</b>			181.928,46	previsione di competenza	509.379,32	380.155,76	380.155,76	380.155,76
				<i>di cui già impegnato *</i>		35.000,00	35.000,00	0,00
				<i>di cui FPV</i>	0,00	0,00	0,00	0,00
				previsione di cassa	603.575,07	562.084,22		
<b>Totale Missione 5</b>			181.928,46	previsione di competenza	509.379,32	380.155,76	380.155,76	380.155,76
				<i>di cui già impegnato *</i>		35.000,00	35.000,00	0,00
				<i>di cui FPV</i>	0,00	0,00	0,00	0,00
				previsione di cassa	603.575,07	562.084,22		



# BILANCIO DI PREVISIONE - CAPITOLI

COMUNE DI RUVO DI PUGLIA

SPESE

Esercizio: 2021

Responsabile di Spesa CULTURA, TURISMO, SPORT, BIBLIOTECA E MUSEI								
CAPITOLO	DENOMINAZIONE	PIANO DEI CONTI FINANZIARIO	RESIDUI PRESUNTI AL TERMINE DELL'ESERCIZIO PRECEDENTE QUELLO CUI SI RIFERISCE IL BILANCIO		PREVISIONI DEFINITIVE DELL'ANNO PRECEDENTE	PREVISIONI ANNO 2021	PREVISIONI ANNO 2022	PREVISIONI ANNO 2023
	RESPONSABILE DI SPESA	PIANO DEI CONTI ECONOMICO						
	RESPONSABILE DI SERVIZIO							
<b>Missione 6 Politiche giovanili, sport e tempo libero</b>								
<b>Programma 1 Sport e tempo libero</b>								
<b>Titolo 1 Spese correnti</b>								
<b>Macroaggregato 103 Acquisto di beni e servizi</b>								
313503	SPESE PER INIZIATIVE RICREATIVE E SPORTIVE	1.03.02.99.000	2.470,00	previsione di competenza	2.000,00	3.000,00	3.000,00	3.000,00
	CULTURA, TURISMO, SPORT, BIBLIOTECA E MUSEI	2.1.2.01.99		di cui già impegnato *		0,00	0,00	0,00
	CULTURA, TURISMO, SPORT, BIBLIOTECA E MUSEI			di cui FPV	0,00	0,00	0,00	0,00
				previsione di cassa	2.793,30	5.470,00		
313510	SPESE DA PRESTAZIONI PER INIZIATIVE SPORTIVE	1.03.01.02.000	0,00	previsione di competenza	16.400,00	0,00	0,00	0,00
	CULTURA, TURISMO, SPORT, BIBLIOTECA E MUSEI	2.1.1.01.02		di cui già impegnato *		0,00	0,00	0,00
	CULTURA, TURISMO, SPORT, BIBLIOTECA E MUSEI			di cui FPV	0,00	0,00	0,00	0,00
				previsione di cassa	16.400,00	0,00		
<b>Totale Macroaggregato 103</b>			<b>2.470,00</b>	previsione di competenza	<b>18.400,00</b>	<b>3.000,00</b>	<b>3.000,00</b>	<b>3.000,00</b>
				di cui già impegnato *		0,00	0,00	0,00
				di cui FPV	0,00	0,00	0,00	0,00
				previsione di cassa	19.193,30	5.470,00		
<b>Macroaggregato 104 Trasferimenti correnti</b>								
314000	CONTRIBUTI PER ASSOCIAZIONI SPORTIVE ED ALTRI ENTI	1.04.03.99.000	28.750,00	previsione di competenza	38.000,00	3.000,00	3.000,00	3.000,00
	CULTURA, TURISMO, SPORT, BIBLIOTECA E MUSEI	2.3.1.03.99		di cui già impegnato *		0,00	0,00	0,00
	CULTURA, TURISMO, SPORT, BIBLIOTECA E MUSEI			di cui FPV	0,00	0,00	0,00	0,00
				previsione di cassa	38.000,00	31.750,00		
<b>Totale Macroaggregato 104</b>			<b>28.750,00</b>	previsione di competenza	<b>38.000,00</b>	<b>3.000,00</b>	<b>3.000,00</b>	<b>3.000,00</b>
				di cui già impegnato *		0,00	0,00	0,00
				di cui FPV	0,00	0,00	0,00	0,00
				previsione di cassa	38.000,00	31.750,00		
<b>Totale Titolo 1</b>			<b>31.220,00</b>	previsione di competenza	<b>56.400,00</b>	<b>6.000,00</b>	<b>6.000,00</b>	<b>6.000,00</b>
				di cui già impegnato *		0,00	0,00	0,00
				di cui FPV	0,00	0,00	0,00	0,00
				previsione di cassa	57.193,30	37.220,00		



# BILANCIO DI PREVISIONE - CAPITOLI

COMUNE DI RUVO DI PUGLIA

SPESE

Esercizio: 2021

Responsabile di Spesa CULTURA, TURISMO, SPORT, BIBLIOTECA E MUSEI								
CAPITOLO	DENOMINAZIONE	PIANO DEI CONTI FINANZIARIO	RESIDUI PRESUNTI AL TERMINE DELL'ESERCIZIO PRECEDENTE QUELLO CUI SI RIFERISCE IL BILANCIO		PREVISIONI DEFINITIVE DELL'ANNO PRECEDENTE	PREVISIONI ANNO 2021	PREVISIONI ANNO 2022	PREVISIONI ANNO 2023
	RESPONSABILE DI SPESA	PIANO DEI CONTI ECONOMICO						
	RESPONSABILE DI SERVIZIO							
<b>Totale Programma 1</b>			31.220,00	previsione di competenza	56.400,00	6.000,00	6.000,00	6.000,00
				<i>di cui già impegnato *</i>		0,00	0,00	0,00
				<i>di cui FPV</i>	0,00	0,00	0,00	0,00
				previsione di cassa	57.193,30	37.220,00		
<b>Totale Missione 6</b>			31.220,00	previsione di competenza	56.400,00	6.000,00	6.000,00	6.000,00
				<i>di cui già impegnato *</i>		0,00	0,00	0,00
				<i>di cui FPV</i>	0,00	0,00	0,00	0,00
				previsione di cassa	57.193,30	37.220,00		



# BILANCIO DI PREVISIONE - CAPITOLI

COMUNE DI RUVO DI PUGLIA

SPESE

Esercizio: 2021

Responsabile di Spesa CULTURA, TURISMO, SPORT, BIBLIOTECA E MUSEI								
CAPITOLO	DENOMINAZIONE	PIANO DEI CONTI FINANZIARIO	RESIDUI PRESUNTI AL TERMINE DELL'ESERCIZIO PRECEDENTE QUELLO CUI SI RIFERISCE IL BILANCIO		PREVISIONI DEFINITIVE DELL'ANNO PRECEDENTE	PREVISIONI ANNO 2021	PREVISIONI ANNO 2022	PREVISIONI ANNO 2023
	RESPONSABILE DI SPESA	PIANO DEI CONTI ECONOMICO						
	RESPONSABILE DI SERVIZIO							
<b>Missione 7 Turismo</b>								
<b>Programma 1 Sviluppo e valorizzazione del turismo</b>								
<b>Titolo 1 Spese correnti</b>								
<b>Macroaggregato 103 Acquisto di beni e servizi</b>								
427400	INTERVENTI DI PROMOZIONE TURISTICA (Cap. 282/E)	1.03.02.02.000	1.500,00	previsione di competenza	35.000,00	35.000,00	35.000,00	35.000,00
	CULTURA, TURISMO, SPORT, BIBLIOTECA E MUSEI	2.1.2.01.02		di cui già impegnato *		0,00	0,00	0,00
	CULTURA, TURISMO, SPORT, BIBLIOTECA E MUSEI			di cui FPV	0,00	0,00	0,00	0,00
				previsione di cassa	47.136,00	36.500,00		
<b>Totale Macroaggregato 103</b>			1.500,00	previsione di competenza	35.000,00	35.000,00	35.000,00	35.000,00
				di cui già impegnato *		0,00	0,00	0,00
				di cui FPV	0,00	0,00	0,00	0,00
				previsione di cassa	47.136,00	36.500,00		
<b>Macroaggregato 104 Trasferimenti correnti</b>								
427000	INTERVENTI DIVERSI NEL SETTORE TURISMO TRAMITE PRO LOCO	1.04.04.01.000	800,00	previsione di competenza	4.800,00	4.800,00	4.800,00	4.800,00
	CULTURA, TURISMO, SPORT, BIBLIOTECA E MUSEI	2.3.1.04.01		di cui già impegnato *		2.400,00	4.800,00	0,00
	CULTURA, TURISMO, SPORT, BIBLIOTECA E MUSEI			di cui FPV	0,00	0,00	0,00	0,00
				previsione di cassa	5.200,00	5.600,00		
427300	TRASFERIMENTI PER FUNZIONAMENTO I.A.T.	1.04.01.02.000	2.000,00	previsione di competenza	12.000,00	12.000,00	12.000,00	12.000,00
	CULTURA, TURISMO, SPORT, BIBLIOTECA E MUSEI	2.3.1.01.02		di cui già impegnato *		6.000,00	0,00	0,00
	CULTURA, TURISMO, SPORT, BIBLIOTECA E MUSEI			di cui FPV	0,00	0,00	0,00	0,00
				previsione di cassa	13.000,00	14.000,00		
<b>Totale Macroaggregato 104</b>			2.800,00	previsione di competenza	16.800,00	16.800,00	16.800,00	16.800,00
				di cui già impegnato *		8.400,00	4.800,00	0,00
				di cui FPV	0,00	0,00	0,00	0,00
				previsione di cassa	18.200,00	19.600,00		
<b>Totale Titolo 1</b>			4.300,00	previsione di competenza	51.800,00	51.800,00	51.800,00	51.800,00
				di cui già impegnato *		8.400,00	4.800,00	0,00
				di cui FPV	0,00	0,00	0,00	0,00
				previsione di cassa	65.336,00	56.100,00		



# BILANCIO DI PREVISIONE - CAPITOLI

COMUNE DI RUVO DI PUGLIA

SPESE

Esercizio: 2021

Responsabile di Spesa CULTURA, TURISMO, SPORT, BIBLIOTECA E MUSEI								
CAPITOLO	DENOMINAZIONE	PIANO DEI CONTI FINANZIARIO	RESIDUI PRESUNTI AL TERMINE DELL'ESERCIZIO PRECEDENTE QUELLO CUI SI RIFERISCE IL BILANCIO		PREVISIONI DEFINITIVE DELL'ANNO PRECEDENTE	PREVISIONI ANNO 2021	PREVISIONI ANNO 2022	PREVISIONI ANNO 2023
	RESPONSABILE DI SPESA	PIANO DEI CONTI ECONOMICO						
	RESPONSABILE DI SERVIZIO							
<b>Totale Programma 1</b>			4.300,00	previsione di competenza	51.800,00	51.800,00	51.800,00	51.800,00
				<i>di cui già impegnato *</i>		8.400,00	4.800,00	0,00
				<i>di cui FPV</i>	0,00	0,00	0,00	0,00
				previsione di cassa	65.336,00	56.100,00		
<b>Totale Missione 7</b>			4.300,00	previsione di competenza	51.800,00	51.800,00	51.800,00	51.800,00
				<i>di cui già impegnato *</i>		8.400,00	4.800,00	0,00
				<i>di cui FPV</i>	0,00	0,00	0,00	0,00
				previsione di cassa	65.336,00	56.100,00		
<b>Totale Responsabile di Spesa</b>			217.448,46	previsione di competenza	617.979,32	438.355,76	438.355,76	438.355,76
				<i>di cui già impegnato *</i>		43.400,00	39.800,00	0,00
				<i>di cui FPV</i>	0,00	0,00	0,00	0,00
				previsione di cassa	726.504,37	655.804,22		
				Disavanzo di amm.	170.000,00	170.000,00	170.000,00	170.000,00
<b>Totale Generale delle Spese</b>			217.448,46	previsione di competenza	787.979,32	608.355,76	608.355,76	608.355,76
				<i>di cui già impegnato *</i>		43.400,00	39.800,00	0,00
				<i>di cui FPV</i>	0,00	0,00	0,00	0,00
				previsione di cassa	726.504,37	655.804,22		



# BILANCIO DI PREVISIONE - CAPITOLI

COMUNE DI RUVO DI PUGLIA

ENTRATE

Esercizio: 2021

TITOLO TIPOLOGIA	DENOMINAZIONE	RESIDUI PRESUNTI AL TERMINE DELL'ESERCIZIO PRECEDENTE QUELLO CUI SI RIFERISCE IL BILANCIO		PREVISIONI DEFINITIVE DELL'ANNO PRECEDENTE QUELLO CUI SI RIFERISCE IL BILANCIO			
					PREVISIONI ANNO 2021	PREVISIONI ANNO 2022	PREVISIONI ANNO 2023
	<b>Fondo pluriennale vincolato per spese correnti</b>		previsione di competenza	1.370.814,60	689.490,68	0,00	0,00
	<b>Fondo pluriennale vincolato per spese in conto capitale</b>		previsione di competenza	4.414.089,93	0,00	0,00	0,00
	<b>Utilizzo avanzo di Amministrazione</b>		previsione di competenza	450.000,00	0,00	0,00	0,00
	<b>- di cui avanzo utilizzato anticipatamente</b>		previsione di competenza	0,00	0,00		
	<b>- di cui Utilizzo Fondo anticipazioni di liquidità</b>		previsione di competenza	0,00	0,00		
	<b>Fondo di Cassa all'1/1/2021</b>		previsione di cassa	6.248.938,84	7.134.569,73		



# BILANCIO DI PREVISIONE - CAPITOLI

COMUNE DI RUVO DI PUGLIA

ENTRATE

Esercizio: 2021

Responsabile di Entrata CULTURA, TURISMO, SPORT, BIBLIOTECA E MUSEI								
CAPITOLO	DENOMINAZIONE	PIANO DEI CONTI FINANZIARIO	RESIDUI PRESUNTI AL TERMINE DELL'ESERCIZIO PRECEDENTE QUELLO CUI SI RIFERISCE IL BILANCIO		PREVISIONI DEFINITIVE DELL'ANNO PRECEDENTE			
	RESPONSABILE DI ENTRATA	PIANO DEI CONTI ECONOMICO				PREVISIONI ANNO 2021	PREVISIONI ANNO 2022	PREVISIONI ANNO 2023
	RESPONSABILE DI SERVIZIO							
<b>Titolo 2 Trasferimenti correnti</b>								
<b>Tipologia 101 Trasferimenti correnti da Amministrazioni pubbliche</b>								
<b>Categoria 2 Trasferimenti correnti da Amministrazioni Locali</b>								
19900	CONTRIBUTO REGIONALE PER PROMOZIONE ATTIVITA' SPORTIVE (CAP.3135/10)	2.01.01.02.000 1.3.1.01.02	0,00	previsione di competenza	16.000,00	0,00	0,00	0,00
	CULTURA, TURISMO, SPORT, BIBLIOTECA E MUSEI			previsione di cassa	16.000,00	0,00		
28200	CONTRIBUTO REGIONALE PER INIZIATIVE TURISTICHE - (cap. 4274/00)	2.01.01.02.000 1.3.1.01.02	20.000,00	previsione di competenza	33.000,00	33.000,00	33.000,00	33.000,00
	CULTURA, TURISMO, SPORT, BIBLIOTECA E MUSEI			previsione di cassa	84.761,10	53.000,00		
28800	CONTRIBUTO REGIONALE PER ATTIVITA' CULTURALI	2.01.01.02.000 1.3.1.01.02	258.399,42	previsione di competenza	126.008,42	122.400,00	122.400,00	122.400,00
	CULTURA, TURISMO, SPORT, BIBLIOTECA E MUSEI			previsione di cassa	301.478,00	380.799,42		
28801	CONTRIBUTI PER ATTIVITA' CULTURALI DA ALTRI ENTI	2.01.01.02.000 1.3.1.01.02	10.325,34	previsione di competenza	30.000,00	15.000,00	15.000,00	15.000,00
	CULTURA, TURISMO, SPORT, BIBLIOTECA E MUSEI			previsione di cassa	89.876,00	25.325,34		
<b>Totale Categoria 2</b>			288.724,76	previsione di competenza	205.008,42	170.400,00	170.400,00	170.400,00
				previsione di cassa	492.115,10	459.124,76		
<b>Totale Tipologia 101</b>			288.724,76	previsione di competenza	205.008,42	170.400,00	170.400,00	170.400,00
				previsione di cassa	492.115,10	459.124,76		
<b>Totale Titolo 2</b>			288.724,76	previsione di competenza	205.008,42	170.400,00	170.400,00	170.400,00
				previsione di cassa	492.115,10	459.124,76		



# BILANCIO DI PREVISIONE - CAPITOLI

COMUNE DI RUVO DI PUGLIA

ENTRATE

Esercizio: 2021

Responsabile di Entrata CULTURA, TURISMO, SPORT, BIBLIOTECA E MUSEI								
CAPITOLO	DENOMINAZIONE	PIANO DEI CONTI FINANZIARIO	RESIDUI PRESUNTI AL TERMINE DELL'ESERCIZIO PRECEDENTE QUELLO CUI SI RIFERISCE IL BILANCIO		PREVISIONI DEFINITIVE DELL'ANNO PRECEDENTE			
	RESPONSABILE DI ENTRATA	PIANO DEI CONTI ECONOMICO				PREVISIONI ANNO 2021	PREVISIONI ANNO 2022	PREVISIONI ANNO 2023
	RESPONSABILE DI SERVIZIO							
<b>Titolo 3 Entrate extratributarie</b>								
<b>Tipologia 100 Vendita di beni e servizi e proventi derivanti dalla gestione dei beni</b>								
<b>Categoria 3 Proventi derivanti dalla gestione dei beni</b>								
41400	PROVENTI DA UTILIZZO SALE COMUNALI C/O STRUTTURE SCOLASTICHE (CAP. 1392/S)	3.01.03.02.000	659,00	previsione di competenza	4.500,00	4.500,00	4.500,00	4.500,00
	CULTURA, TURISMO, SPORT, BIBLIOTECA E MUSEI	1.2.4.02.03		previsione di cassa	4.500,00	5.159,00		
	CULTURA, TURISMO, SPORT, BIBLIOTECA E MUSEI							
<b>Totale Categoria 3</b>			659,00	previsione di competenza	4.500,00	4.500,00	4.500,00	4.500,00
				previsione di cassa	4.500,00	5.159,00		
<b>Totale Tipologia 100</b>			659,00	previsione di competenza	4.500,00	4.500,00	4.500,00	4.500,00
				previsione di cassa	4.500,00	5.159,00		
<b>Tipologia 500 Rimborsi e altre entrate correnti</b>								
<b>Categoria 99 Altre entrate correnti n.a.c.</b>								
52800	SPONSORIZZAZIONI	3.05.99.99.000	0,00	previsione di competenza	30.500,00	30.000,00	30.000,00	30.000,00
	CULTURA, TURISMO, SPORT, BIBLIOTECA E MUSEI	1.4.9.99.01		previsione di cassa	30.500,00	30.000,00		
	CULTURA, TURISMO, SPORT, BIBLIOTECA E MUSEI							
<b>Totale Categoria 99</b>			0,00	previsione di competenza	30.500,00	30.000,00	30.000,00	30.000,00
				previsione di cassa	30.500,00	30.000,00		
<b>Totale Tipologia 500</b>			0,00	previsione di competenza	30.500,00	30.000,00	30.000,00	30.000,00
				previsione di cassa	30.500,00	30.000,00		
<b>Totale Titolo 3</b>			659,00	previsione di competenza	240.008,42	34.500,00	34.500,00	34.500,00
				previsione di cassa	527.115,10	35.159,00		
<b>Totale Responsabile di Entrata</b>			289.383,76	previsione di competenza	240.008,42	204.900,00	204.900,00	204.900,00
				previsione di cassa	527.115,10	494.283,76		



# BILANCIO DI PREVISIONE - CAPITOLI

COMUNE DI RUVO DI PUGLIA

ENTRATE

Esercizio: 2021

Responsabile di Entrata CULTURA, TURISMO, SPORT, BIBLIOTECA E MUSEI								
CAPITOLO	DENOMINAZIONE	PIANO DEI CONTI FINANZIARIO	RESIDUI PRESUNTI AL TERMINE DELL'ESERCIZIO PRECEDENTE QUELLO CUI SI RIFERISCE IL BILANCIO		PREVISIONI DEFINITIVE DELL'ANNO PRECEDENTE			
	RESPONSABILE DI ENTRATA	PIANO DEI CONTI ECONOMICO				PREVISIONI ANNO 2021	PREVISIONI ANNO 2022	PREVISIONI ANNO 2023
	RESPONSABILE DI SERVIZIO							
<b>Totale Titoli</b>			289.383,76	previsione di competenza	240.008,42	204.900,00	204.900,00	204.900,00
				previsione di cassa	527.115,10	494.283,76		
				Avanzo di amministrazione	450.000,00	0,00	0,00	0,00
				Fondo pluriennale vincolato	5.784.904,53	689.490,68	0,00	0,00
<b>Totale Generale delle Entrate</b>			289.383,76	previsione di competenza	6.474.912,95	894.390,68	204.900,00	204.900,00
				previsione di cassa	6.776.053,94	7.628.853,49		



# BILANCIO DI PREVISIONE - CAPITOLI

COMUNE DI RUVO DI PUGLIA

SPESE

Esercizio: 2021

Responsabile di Spesa SERVIZI SOCIO-ASSISTENZ, E PUBBLIC.ISTRUZ.								
CAPITOLO	DENOMINAZIONE	PIANO DEI CONTI FINANZIARIO	RESIDUI PRESUNTI AL TERMINE DELL'ESERCIZIO PRECEDENTE QUELLO CUI SI RIFERISCE IL BILANCIO		PREVISIONI DEFINITIVE DELL'ANNO PRECEDENTE	PREVISIONI ANNO 2021	PREVISIONI ANNO 2022	PREVISIONI ANNO 2023
	RESPONSABILE DI SPESA	PIANO DEI CONTI ECONOMICO						
	RESPONSABILE DI SERVIZIO							
<b>DISAVANZO DI AMMINISTRAZIONE</b>						170.000,00		
<b>Missione 1 Servizi istituzionali, generali e di gestione</b>								
<b>Programma 11 Altri servizi generali</b>								
<b>Titolo 1 Spese correnti</b>								
<b>Macroaggregato 103 Acquisto di beni e servizi</b>								
479400	CENTRO RISORSE PER LE DONNE	1.03.01.02.000	5.374,50	previsione di competenza	21.070,82	0,00	0,00	0,00
	SERVIZI SOCIO-ASSISTENZ, E PUBBLIC.ISTRUZ.	2.1.1.01.02		di cui già impegnato *		0,00	0,00	0,00
	SERVIZI SOCIO-ASSISTENZ, E PUBBLIC.ISTRUZ.			di cui FPV	0,00	0,00	0,00	0,00
				previsione di cassa	21.070,82	5.374,50		
<b>Totale Macroaggregato 103</b>			5.374,50	previsione di competenza	21.070,82	0,00	0,00	0,00
				di cui già impegnato *		0,00	0,00	0,00
				di cui FPV	0,00	0,00	0,00	0,00
				previsione di cassa	21.070,82	5.374,50		
<b>Macroaggregato 104 Trasferimenti correnti</b>								
472000	RIPIANO PERDITA SOCIETA' CONTROLLATA	1.04.03.01.000	100.000,00	previsione di competenza	100.000,00	0,00	0,00	0,00
	SERVIZI SOCIO-ASSISTENZ, E PUBBLIC.ISTRUZ.	2.3.1.03.01		di cui già impegnato *		0,00	0,00	0,00
	SERVIZI SOCIO-ASSISTENZ, E PUBBLIC.ISTRUZ.			di cui FPV	0,00	0,00	0,00	0,00
				previsione di cassa	100.000,00	100.000,00		
<b>Totale Macroaggregato 104</b>			100.000,00	previsione di competenza	100.000,00	0,00	0,00	0,00
				di cui già impegnato *		0,00	0,00	0,00
				di cui FPV	0,00	0,00	0,00	0,00
				previsione di cassa	100.000,00	100.000,00		
<b>Totale Titolo 1</b>			105.374,50	previsione di competenza	121.070,82	0,00	0,00	0,00
				di cui già impegnato *		0,00	0,00	0,00
				di cui FPV	0,00	0,00	0,00	0,00
				previsione di cassa	121.070,82	105.374,50		
<b>Totale Programma 11</b>			105.374,50	previsione di competenza	121.070,82	0,00	0,00	0,00
				di cui già impegnato *		0,00	0,00	0,00
				di cui FPV	0,00	0,00	0,00	0,00
				previsione di cassa	121.070,82	105.374,50		



# BILANCIO DI PREVISIONE - CAPITOLI

COMUNE DI RUVO DI PUGLIA

SPESE

Esercizio: 2021

Responsabile di Spesa SERVIZI SOCIO-ASSISTENZ, E PUBBLIC.ISTRUZ.								
CAPITOLO	DENOMINAZIONE	PIANO DEI CONTI FINANZIARIO	RESIDUI PRESUNTI AL TERMINE DELL'ESERCIZIO PRECEDENTE QUELLO CUI SI RIFERISCE IL BILANCIO		PREVISIONI DEFINITIVE DELL'ANNO PRECEDENTE	PREVISIONI ANNO 2021	PREVISIONI ANNO 2022	PREVISIONI ANNO 2023
	RESPONSABILE DI SPESA	PIANO DEI CONTI ECONOMICO						
	RESPONSABILE DI SERVIZIO							
<b>Totale Missione 1</b>			105.374,50	previsione di competenza	121.070,82	0,00	0,00	0,00
				<i>di cui già impegnato *</i>		0,00	0,00	0,00
				<i>di cui FPV</i>	0,00	0,00	0,00	0,00
				previsione di cassa	121.070,82	105.374,50		



# BILANCIO DI PREVISIONE - CAPITOLI

COMUNE DI RUVO DI PUGLIA

SPESE

Esercizio: 2021

Responsabile di Spesa SERVIZI SOCIO-ASSISTENZ, E PUBBLIC.ISTRUZ.								
CAPITOLO	DENOMINAZIONE	PIANO DEI CONTI FINANZIARIO	RESIDUI PRESUNTI AL TERMINE DELL'ESERCIZIO PRECEDENTE QUELLO CUI SI RIFERISCE IL BILANCIO		PREVISIONI DEFINITIVE DELL'ANNO PRECEDENTE	PREVISIONI ANNO 2021	PREVISIONI ANNO 2022	PREVISIONI ANNO 2023
	RESPONSABILE DI SPESA	PIANO DEI CONTI ECONOMICO						
	RESPONSABILE DI SERVIZIO							
<b>Missione 4 Istruzione e diritto allo studio</b>								
<b>Programma 1 Istruzione prescolastica</b>								
<b>Titolo 1 Spese correnti</b>								
<b>Macroaggregato 103 Acquisto di beni e servizi</b>								
113050	SPESE POSTALI E TELEFONICHE PER LE SCUOLE MATERNE	1.03.02.05.000	0,00	previsione di competenza	1.100,00	1.100,00	1.100,00	1.100,00
	SERVIZI SOCIO-ASSISTENZ, E PUBBLIC.ISTRUZ.	2.1.2.01.05		di cui già impegnato *		0,00	0,00	0,00
	SERVIZI SOCIO-ASSISTENZ, E PUBBLIC.ISTRUZ.			di cui FPV	0,00	0,00	0,00	0,00
				previsione di cassa	2.200,00	1.100,00		
<b>Totale Macroaggregato 103</b>			0,00	previsione di competenza	1.100,00	1.100,00	1.100,00	1.100,00
				di cui già impegnato *		0,00	0,00	0,00
				di cui FPV	0,00	0,00	0,00	0,00
				previsione di cassa	2.200,00	1.100,00		
<b>Macroaggregato 104 Trasferimenti correnti</b>								
114000	CONTRIBUTI ALLE SCUOLE MATERNE NON STATALI	1.04.04.01.000	25.215,60	previsione di competenza	23.000,00	23.000,00	23.000,00	23.000,00
	SERVIZI SOCIO-ASSISTENZ, E PUBBLIC.ISTRUZ.	2.3.1.04.01		di cui già impegnato *		0,00	0,00	0,00
	SERVIZI SOCIO-ASSISTENZ, E PUBBLIC.ISTRUZ.			di cui FPV	0,00	0,00	0,00	0,00
				previsione di cassa	30.000,00	48.215,60		
115001	DIRITTO ALLO STUDIO - CONTRIBUTI ALLE SCUOLE MATERNE NON STATALI (CAP.190 - PARTE)	1.04.03.99.000	107.485,00	previsione di competenza	94.005,00	85.266,00	85.266,00	85.266,00
	SERVIZI SOCIO-ASSISTENZ, E PUBBLIC.ISTRUZ.	2.3.1.03.99		di cui già impegnato *		0,00	0,00	0,00
	SERVIZI SOCIO-ASSISTENZ, E PUBBLIC.ISTRUZ.			di cui FPV	0,00	0,00	0,00	0,00
				previsione di cassa	111.085,00	192.751,00		
<b>Totale Macroaggregato 104</b>			132.700,60	previsione di competenza	117.005,00	108.266,00	108.266,00	108.266,00
				di cui già impegnato *		0,00	0,00	0,00
				di cui FPV	0,00	0,00	0,00	0,00
				previsione di cassa	141.085,00	240.966,60		
<b>Totale Titolo 1</b>			132.700,60	previsione di competenza	118.105,00	109.366,00	109.366,00	109.366,00
				di cui già impegnato *		0,00	0,00	0,00
				di cui FPV	0,00	0,00	0,00	0,00
				previsione di cassa	143.285,00	242.066,60		



# BILANCIO DI PREVISIONE - CAPITOLI

COMUNE DI RUVO DI PUGLIA

SPESE

Esercizio: 2021

Responsabile di Spesa SERVIZI SOCIO-ASSISTENZ, E PUBBLIC.ISTRUZ.								
CAPITOLO	DENOMINAZIONE	PIANO DEI CONTI FINANZIARIO	RESIDUI PRESUNTI AL TERMINE DELL'ESERCIZIO PRECEDENTE QUELLO CUI SI RIFERISCE IL BILANCIO		PREVISIONI DEFINITIVE DELL'ANNO PRECEDENTE	PREVISIONI ANNO 2021	PREVISIONI ANNO 2022	PREVISIONI ANNO 2023
	RESPONSABILE DI SPESA							
	RESPONSABILE DI SERVIZIO	PIANO DEI CONTI ECONOMICO						
<b>Totale Programma 1</b>			132.700,60	previsione di competenza	118.105,00	109.366,00	109.366,00	109.366,00
				<i>di cui già impegnato *</i>		0,00	0,00	0,00
				<i>di cui FPV</i>	0,00	0,00	0,00	0,00
				previsione di cassa	143.285,00	242.066,60		
<b>Programma 2 Altri ordini di istruzione non universitaria</b>								
<b>Titolo 1 Spese correnti</b>								
<b>Macroaggregato 103 Acquisto di beni e servizi</b>								
124040	SPESE TELEFONICHE SCUOLE ELEMENTARI	1.03.02.05.000	76,48	previsione di competenza	4.500,00	4.500,00	4.500,00	4.500,00
	SERVIZI SOCIO-ASSISTENZ, E PUBBLIC.ISTRUZ.	2.1.2.01.05		<i>di cui già impegnato *</i>		0,00	0,00	0,00
	SERVIZI SOCIO-ASSISTENZ, E PUBBLIC.ISTRUZ.			<i>di cui FPV</i>	0,00	0,00	0,00	0,00
				previsione di cassa	9.000,00	4.576,48		
135040	SPESE TELEFONICHE E VARIE DELLE SCUOLE MEDIE	1.03.02.05.000	569,50	previsione di competenza	2.000,00	2.000,00	2.000,00	2.000,00
	SERVIZI SOCIO-ASSISTENZ, E PUBBLIC.ISTRUZ.	2.1.2.01.05		<i>di cui già impegnato *</i>		0,00	0,00	0,00
	SERVIZI SOCIO-ASSISTENZ, E PUBBLIC.ISTRUZ.			<i>di cui FPV</i>	0,00	0,00	0,00	0,00
				previsione di cassa	4.000,00	2.569,50		
139500	SPESE X FINANZIAMENTO PROGETTI VARI SCUOLE	1.03.02.99.000	0,00	previsione di competenza	500,00	1.000,00	1.000,00	1.000,00
	SERVIZI SOCIO-ASSISTENZ, E PUBBLIC.ISTRUZ.	2.1.2.01.99		<i>di cui già impegnato *</i>		0,00	0,00	0,00
	SERVIZI SOCIO-ASSISTENZ, E PUBBLIC.ISTRUZ.			<i>di cui FPV</i>	0,00	0,00	0,00	0,00
				previsione di cassa	500,00	1.000,00		
<b>Totale Macroaggregato 103</b>			<b>645,98</b>	previsione di competenza	<b>7.000,00</b>	<b>7.500,00</b>	<b>7.500,00</b>	<b>7.500,00</b>
				<i>di cui già impegnato *</i>		0,00	0,00	0,00
				<i>di cui FPV</i>	0,00	0,00	0,00	0,00
				previsione di cassa	13.500,00	8.145,98		
<b>Macroaggregato 104 Trasferimenti correnti</b>								
125000	FONDO ETICO PER LA FAMIGLIA - FORNITURA GRATUITA LIBRI DI TESTO SCUOLA ELEMENTARE	1.04.02.05.000	1.040,66	previsione di competenza	40.000,00	40.000,00	40.000,00	40.000,00
	SERVIZI SOCIO-ASSISTENZ, E PUBBLIC.ISTRUZ.	2.3.1.02.99		<i>di cui già impegnato *</i>		0,00	0,00	0,00
	SERVIZI SOCIO-ASSISTENZ, E PUBBLIC.ISTRUZ.			<i>di cui FPV</i>	0,00	0,00	0,00	0,00
				previsione di cassa	40.849,79	41.040,66		



# BILANCIO DI PREVISIONE - CAPITOLI

COMUNE DI RUVO DI PUGLIA

SPESE

Esercizio: 2021

Responsabile di Spesa SERVIZI SOCIO-ASSISTENZ, E PUBBLIC.ISTRUZ.								
CAPITOLO	DENOMINAZIONE	PIANO DEI CONTI FINANZIARIO	RESIDUI PRESUNTI AL TERMINE DELL'ESERCIZIO PRECEDENTE QUELLO CUI SI RIFERISCE IL BILANCIO		PREVISIONI DEFINITIVE DELL'ANNO PRECEDENTE	PREVISIONI ANNO 2021	PREVISIONI ANNO 2022	PREVISIONI ANNO 2023
	RESPONSABILE DI SPESA	PIANO DEI CONTI ECONOMICO						
	RESPONSABILE DI SERVIZIO							
139000	TRASFERIMENTI A SCUOLE PER MANIFESTAZIONI A CARATTERE CIVILE E PER PROGETTI VARI SERVIZI SOCIO-ASSISTENZ, E PUBBLIC.ISTRUZ. SERVIZI SOCIO-ASSISTENZ, E PUBBLIC.ISTRUZ.	1.04.01.01.000 2.3.1.01.01	0,00	previsione di competenza <i>di cui già impegnato *</i> <i>di cui FPV</i> previsione di cassa	1.000,00  0,00 1.000,00	1.000,00 0,00 0,00 1.000,00	1.000,00 0,00 0,00 1.000,00	1.000,00 0,00 0,00 1.000,00
139200	SPESE PER UTILIZZO SALE COMUNALI C/O STRUTTURE SCOLASTICHE (CAP. 414/00 E) SERVIZI SOCIO-ASSISTENZ, E PUBBLIC.ISTRUZ. SERVIZI SOCIO-ASSISTENZ, E PUBBLIC.ISTRUZ.	1.04.01.01.000 2.3.1.01.01	1.121,00	previsione di competenza <i>di cui già impegnato *</i> <i>di cui FPV</i> previsione di cassa	3.600,00  0,00 3.600,00	3.600,00 0,00 0,00 4.721,00	3.600,00 0,00 0,00 3.600,00	3.600,00 0,00 0,00 3.600,00
139700	INTERVENTI IN FAVORE DEGLI ALUNNI DEL 1' E 2' GRADO (CAP. 190 - PARTE) SERVIZI SOCIO-ASSISTENZ, E PUBBLIC.ISTRUZ. SERVIZI SOCIO-ASSISTENZ, E PUBBLIC.ISTRUZ.	1.04.02.05.000 2.3.1.02.99	0,00	previsione di competenza <i>di cui già impegnato *</i> <i>di cui FPV</i> previsione di cassa	6.785,00  1.956,50 5.088,72	5.293,50 1.956,50 0,00 5.293,50	3.337,00 0,00 0,00 3.337,00	3.337,00 0,00 0,00 3.337,00
139800	FORNITURA GRATUITA LIBRI DI TESTO ALUNNI SCUOLA MEDIA INFERIORE (CAP. 285) SERVIZI SOCIO-ASSISTENZ, E PUBBLIC.ISTRUZ. SERVIZI SOCIO-ASSISTENZ, E PUBBLIC.ISTRUZ.	1.04.02.05.000 2.3.1.02.99	57.655,54	previsione di competenza <i>di cui già impegnato *</i> <i>di cui FPV</i> previsione di cassa	70.000,00  0,00 115.237,01	61.000,00 0,00 0,00 118.655,54	61.000,00 0,00 0,00 61.000,00	61.000,00 0,00 0,00 61.000,00
139900	CONTRIBUTI X LIBRI DI TESTO ALUNNI SCUOLA SECONDARIA SUPERIORE (CAP. 285) SERVIZI SOCIO-ASSISTENZ, E PUBBLIC.ISTRUZ. SERVIZI SOCIO-ASSISTENZ, E PUBBLIC.ISTRUZ.	1.04.02.03.000 2.3.1.02.03	3.323,92	previsione di competenza <i>di cui già impegnato *</i> <i>di cui FPV</i> previsione di cassa	0,00  0,00 12.407,30	0,00 0,00 0,00 3.323,92	0,00 0,00 0,00 0,00	0,00 0,00 0,00 0,00
<b>Totale Macroaggregato 104</b>			<b>63.141,12</b>	previsione di competenza <i>di cui già impegnato *</i> <i>di cui FPV</i> previsione di cassa	<b>121.385,00</b>  <b>1.956,50</b> <b>178.182,82</b>	<b>110.893,50</b> <b>1.956,50</b> <b>0,00</b> <b>174.034,62</b>	<b>108.937,00</b> <b>0,00</b> <b>0,00</b> <b>108.937,00</b>	<b>108.937,00</b> <b>0,00</b> <b>0,00</b> <b>108.937,00</b>



# BILANCIO DI PREVISIONE - CAPITOLI

COMUNE DI RUVO DI PUGLIA

SPESE

Esercizio: 2021

Responsabile di Spesa SERVIZI SOCIO-ASSISTENZ, E PUBBLIC.ISTRUZ.								
CAPITOLO	DENOMINAZIONE	PIANO DEI CONTI FINANZIARIO	RESIDUI PRESUNTI AL TERMINE DELL'ESERCIZIO PRECEDENTE QUELLO CUI SI RIFERISCE IL BILANCIO		PREVISIONI DEFINITIVE DELL'ANNO PRECEDENTE	PREVISIONI ANNO 2021	PREVISIONI ANNO 2022	PREVISIONI ANNO 2023
	RESPONSABILE DI SPESA	PIANO DEI CONTI ECONOMICO						
	RESPONSABILE DI SERVIZIO							
<b>Totale Titolo 1</b>			63.787,10	previsione di competenza	128.385,00	118.393,50	116.437,00	116.437,00
				<i>di cui già impegnato *</i>		1.956,50	0,00	0,00
				<i>di cui FPV</i>	1.956,50	0,00	0,00	0,00
				previsione di cassa	191.682,82	182.180,60		
<b>Totale Programma 2</b>			63.787,10	previsione di competenza	128.385,00	118.393,50	116.437,00	116.437,00
				<i>di cui già impegnato *</i>		1.956,50	0,00	0,00
				<i>di cui FPV</i>	1.956,50	0,00	0,00	0,00
				previsione di cassa	191.682,82	182.180,60		
<b>Programma 6 Servizi ausiliari all'istruzione</b>								
<b>Titolo 1 Spese correnti</b>								
<b>Macroaggregato 103 Acquisto di beni e servizi</b>								
338902	"RUVO SERVIZI" - GESTIONE SERVIZIO MENSA ALLE SCUOLE	1.03.02.15.000	59.692,09	previsione di competenza	146.438,00	154.875,00	200.000,00	254.875,00
	SERVIZI SOCIO-ASSISTENZ, E PUBBLIC.ISTRUZ.	2.1.2.01.13		<i>di cui già impegnato *</i>		0,00	0,00	0,00
	SERVIZI SOCIO-ASSISTENZ, E PUBBLIC.ISTRUZ.			<i>di cui FPV</i>	0,00	0,00	0,00	0,00
				previsione di cassa	242.263,03	214.567,09		
338904	"RUVO SERVIZI": GESTIONE SERVIZIO TRASPORTO ALUNNI	1.03.02.15.000	21.343,99	previsione di competenza	53.957,63	63.000,00	88.000,00	113.000,00
	SERVIZI SOCIO-ASSISTENZ, E PUBBLIC.ISTRUZ.	2.1.2.01.13		<i>di cui già impegnato *</i>		0,00	0,00	0,00
	SERVIZI SOCIO-ASSISTENZ, E PUBBLIC.ISTRUZ.			<i>di cui FPV</i>	0,00	0,00	0,00	0,00
				previsione di cassa	101.306,83	84.343,99		
<b>Totale Macroaggregato 103</b>			81.036,08	previsione di competenza	200.395,63	217.875,00	288.000,00	367.875,00
				<i>di cui già impegnato *</i>		0,00	0,00	0,00
				<i>di cui FPV</i>	0,00	0,00	0,00	0,00
				previsione di cassa	343.569,86	298.911,08		
<b>Macroaggregato 104 Trasferimenti correnti</b>								
338906	TRASFERIMENTO ALLA RUVO SERVIZI	1.04.03.01.000	0,00	previsione di competenza	90.000,00	90.000,00	0,00	0,00
	SERVIZI SOCIO-ASSISTENZ, E PUBBLIC.ISTRUZ.	2.3.1.03.01		<i>di cui già impegnato *</i>		90.000,00	0,00	0,00
	SERVIZI SOCIO-ASSISTENZ, E PUBBLIC.ISTRUZ.			<i>di cui FPV</i>	90.000,00	0,00	0,00	0,00
				previsione di cassa	0,00	90.000,00		



# BILANCIO DI PREVISIONE - CAPITOLI

COMUNE DI RUVO DI PUGLIA

SPESE

Esercizio: 2021

Responsabile di Spesa SERVIZI SOCIO-ASSISTENZ, E PUBBLIC.ISTRUZ.									
CAPITOLO	DENOMINAZIONE		PIANO DEI CONTI FINANZIARIO	RESIDUI PRESUNTI AL TERMINE DELL'ESERCIZIO PRECEDENTE QUELLO CUI SI RIFERISCE IL BILANCIO		PREVISIONI DEFINITIVE DELL'ANNO PRECEDENTE	PREVISIONI ANNO 2021	PREVISIONI ANNO 2022	PREVISIONI ANNO 2023
	RESPONSABILE DI SPESA								
	RESPONSABILE DI SERVIZIO		PIANO DEI CONTI ECONOMICO						
<b>Totale Macroaggregato 104</b>				0,00	previsione di competenza	90.000,00	90.000,00	0,00	0,00
					<i>di cui già impegnato *</i>		90.000,00	0,00	0,00
					<i>di cui FPV</i>	90.000,00	0,00	0,00	0,00
					previsione di cassa	0,00	90.000,00		
<b>Totale Titolo 1</b>				81.036,08	previsione di competenza	290.395,63	307.875,00	288.000,00	367.875,00
					<i>di cui già impegnato *</i>		90.000,00	0,00	0,00
					<i>di cui FPV</i>	90.000,00	0,00	0,00	0,00
					previsione di cassa	343.569,86	388.911,08		
<b>Totale Programma 6</b>				81.036,08	previsione di competenza	290.395,63	307.875,00	288.000,00	367.875,00
					<i>di cui già impegnato *</i>		90.000,00	0,00	0,00
					<i>di cui FPV</i>	90.000,00	0,00	0,00	0,00
					previsione di cassa	343.569,86	388.911,08		
<b>Programma 7 Diritto allo studio</b>									
<b>Titolo 1 Spese correnti</b>									
<b>Macroaggregato 104 Trasferimenti correnti</b>									
115000	DIRITTO ALLO STUDIO - CONTRIBUTI ALLE SCUOLE MATERNE NON STATALI (CAP.190 - PARTE)		1.04.04.01.000	761,00	previsione di competenza	0,00	0,00	0,00	0,00
	SERVIZI SOCIO-ASSISTENZ, E PUBBLIC.ISTRUZ.		2.3.1.04.01		<i>di cui già impegnato *</i>		0,00	0,00	0,00
	SERVIZI SOCIO-ASSISTENZ, E PUBBLIC.ISTRUZ.				<i>di cui FPV</i>	0,00	0,00	0,00	0,00
					previsione di cassa	761,00	761,00		
<b>Totale Macroaggregato 104</b>				761,00	previsione di competenza	0,00	0,00	0,00	0,00
					<i>di cui già impegnato *</i>		0,00	0,00	0,00
					<i>di cui FPV</i>	0,00	0,00	0,00	0,00
					previsione di cassa	761,00	761,00		
<b>Totale Titolo 1</b>				761,00	previsione di competenza	0,00	0,00	0,00	0,00
					<i>di cui già impegnato *</i>		0,00	0,00	0,00
					<i>di cui FPV</i>	0,00	0,00	0,00	0,00
					previsione di cassa	761,00	761,00		
<b>Totale Programma 7</b>				761,00	previsione di competenza	0,00	0,00	0,00	0,00
					<i>di cui già impegnato *</i>		0,00	0,00	0,00
					<i>di cui FPV</i>	0,00	0,00	0,00	0,00
					previsione di cassa	761,00	761,00		



# BILANCIO DI PREVISIONE - CAPITOLI

COMUNE DI RUVO DI PUGLIA

SPESE

Esercizio: 2021

Responsabile di Spesa SERVIZI SOCIO-ASSISTENZ, E PUBBLIC.ISTRUZ.								
CAPITOLO	DENOMINAZIONE	PIANO DEI CONTI FINANZIARIO	RESIDUI PRESUNTI AL TERMINE DELL'ESERCIZIO PRECEDENTE QUELLO CUI SI RIFERISCE IL BILANCIO		PREVISIONI DEFINITIVE DELL'ANNO PRECEDENTE	PREVISIONI ANNO 2021	PREVISIONI ANNO 2022	PREVISIONI ANNO 2023
	RESPONSABILE DI SPESA	PIANO DEI CONTI ECONOMICO						
	RESPONSABILE DI SERVIZIO							
<b>Totale Missione 4</b>			278.284,78	previsione di competenza	536.885,63	535.634,50	513.803,00	593.678,00
				<i>di cui già impegnato *</i>		91.956,50	0,00	0,00
				<i>di cui FPV</i>	91.956,50	0,00	0,00	0,00
				previsione di cassa	679.298,68	813.919,28		



# BILANCIO DI PREVISIONE - CAPITOLI

COMUNE DI RUVO DI PUGLIA

SPESE

Esercizio: 2021

Responsabile di Spesa SERVIZI SOCIO-ASSISTENZ, E PUBBLIC.ISTRUZ.								
CAPITOLO	DENOMINAZIONE	PIANO DEI CONTI FINANZIARIO	RESIDUI PRESUNTI AL TERMINE DELL'ESERCIZIO PRECEDENTE QUELLO CUI SI RIFERISCE IL BILANCIO		PREVISIONI DEFINITIVE DELL'ANNO PRECEDENTE	PREVISIONI ANNO 2021	PREVISIONI ANNO 2022	PREVISIONI ANNO 2023
	RESPONSABILE DI SPESA	PIANO DEI CONTI ECONOMICO						
	RESPONSABILE DI SERVIZIO							

**Missione 12 Diritti sociali, politiche sociali e famiglia****Programma 1 Interventi per l'infanzia e i minori e per asili nido****Titolo 1 Spese correnti****Macroaggregato 103 Acquisto di beni e servizi**

294200	PRESTAZIONI DIVERSE A TUTELA DI MINORI	1.03.02.99.000	0,00	previsione di competenza	19.255,00	0,00	0,00	0,00
	SERVIZI SOCIO-ASSISTENZ, E PUBBLIC.ISTRUZ.	2.1.2.01.99		di cui già impegnato *		0,00	0,00	0,00
	SERVIZI SOCIO-ASSISTENZ, E PUBBLIC.ISTRUZ.			di cui FPV	0,00	0,00	0,00	0,00
				previsione di cassa	24.255,00	0,00		

**Totale Macroaggregato 103**

0,00	previsione di competenza	19.255,00	0,00	0,00	0,00	0,00
	di cui già impegnato *		0,00	0,00	0,00	0,00
	di cui FPV	0,00	0,00	0,00	0,00	0,00
	previsione di cassa	24.255,00	0,00			

**Macroaggregato 104 Trasferimenti correnti**

340000	AREA DI INTERVENTO 2 - POLITICHE PER MINORI, ABUSO E MALTRATTAMENTO: INTEGRAZIONE RETTE DI ISTITUZIONALIZZAZIONE	1.04.02.02.000	226.605,07	previsione di competenza	431.248,76	237.000,00	239.000,00	239.000,00
	SERVIZI SOCIO-ASSISTENZ, E PUBBLIC.ISTRUZ.	2.3.1.02.02		di cui già impegnato *		0,00	0,00	0,00
	SERVIZI SOCIO-ASSISTENZ, E PUBBLIC.ISTRUZ.			di cui FPV	0,00	0,00	0,00	0,00
				previsione di cassa	626.235,39	463.605,07		

340005	AREA DI INTERVENTO 2 - POLITICHE PER MINORI, ABUSO E MALTRATTAMENTO: CONTRIBUTI A FAMIGLIE AFFIDATARIE DI MINORI	1.04.02.02.000	5.500,00	previsione di competenza	10.000,00	10.000,00	10.000,00	10.000,00
	SERVIZI SOCIO-ASSISTENZ, E PUBBLIC.ISTRUZ.	2.3.1.02.02		di cui già impegnato *		0,00	0,00	0,00
	SERVIZI SOCIO-ASSISTENZ, E PUBBLIC.ISTRUZ.			di cui FPV	0,00	0,00	0,00	0,00
				previsione di cassa	14.500,00	15.500,00		

340009	SPESE PER PARTECIPAZIONE/REALIZZAZIONE CENTRI ESTIVI PER EMERGENZA COVID-19 - (CAP. 171/05 ENTR)	1.04.02.05.000	0,00	previsione di competenza	60.672,95	0,00	0,00	0,00
	SERVIZI SOCIO-ASSISTENZ, E PUBBLIC.ISTRUZ.	2.3.1.02.99		di cui già impegnato *		0,00	0,00	0,00
	SERVIZI SOCIO-ASSISTENZ, E PUBBLIC.ISTRUZ.			di cui FPV	0,00	0,00	0,00	0,00
				previsione di cassa	60.672,95	0,00		



# BILANCIO DI PREVISIONE - CAPITOLI

COMUNE DI RUVO DI PUGLIA

SPESE

Esercizio: 2021

Responsabile di Spesa SERVIZI SOCIO-ASSISTENZ, E PUBBLIC.ISTRUZ.								
CAPITOLO	DENOMINAZIONE	PIANO DEI CONTI FINANZIARIO	RESIDUI PRESUNTI AL TERMINE DELL'ESERCIZIO PRECEDENTE QUELLO CUI SI RIFERISCE IL BILANCIO		PREVISIONI DEFINITIVE DELL'ANNO PRECEDENTE	PREVISIONI ANNO 2021	PREVISIONI ANNO 2022	PREVISIONI ANNO 2023
	RESPONSABILE DI SPESA							
	RESPONSABILE DI SERVIZIO	PIANO DEI CONTI ECONOMICO						
340011	CONTRIBUTO ALLE FAMIGLIE PER L'ACCESSO ALL'ASILO NIDO (CAP. 292/E) SERVIZI SOCIO-ASSISTENZ, E PUBBLIC.ISTRUZ. SERVIZI SOCIO-ASSISTENZ, E PUBBLIC.ISTRUZ.	1.04.02.05.000 2.3.1.02.99	38.649,71	previsione di competenza <i>di cui già impegnato *</i> <i>di cui FPV</i> previsione di cassa	313.415,09  149.209,69 191.594,22	169.209,69 149.209,69 0,00 207.859,40	20.000,00 0,00 0,00	20.000,00 0,00 0,00
<b>Totale Macroaggregato 104</b>			270.754,78	previsione di competenza <i>di cui già impegnato *</i> <i>di cui FPV</i> previsione di cassa	815.336,80  149.209,69 893.002,56	416.209,69 149.209,69 0,00 686.964,47	269.000,00 0,00 0,00	269.000,00 0,00 0,00
<b>Totale Titolo 1</b>			270.754,78	previsione di competenza <i>di cui già impegnato *</i> <i>di cui FPV</i> previsione di cassa	834.591,80  149.209,69 917.257,56	416.209,69 149.209,69 0,00 686.964,47	269.000,00 0,00 0,00	269.000,00 0,00 0,00
<b>Totale Programma 1</b>			270.754,78	previsione di competenza <i>di cui già impegnato *</i> <i>di cui FPV</i> previsione di cassa	834.591,80  149.209,69 917.257,56	416.209,69 149.209,69 0,00 686.964,47	269.000,00 0,00 0,00	269.000,00 0,00 0,00
<b>Programma 2 Interventi per la disabilità</b>								
<b>Titolo 1 Spese correnti</b>								
<b>Macroaggregato 103 Acquisto di beni e servizi</b>								
290500	INTERVENTI ASSISTENZIALI DIVERSI PER DISABILI (ASS SPEC.RETTE RICOVERI, ATT. PROGR. VARIE) SERVIZI SOCIO-ASSISTENZ, E PUBBLIC.ISTRUZ. SERVIZI SOCIO-ASSISTENZ, E PUBBLIC.ISTRUZ.	1.03.02.99.000 2.1.2.01.99	54.279,06	previsione di competenza <i>di cui già impegnato *</i> <i>di cui FPV</i> previsione di cassa	101.511,00  0,00 129.311,00	65.000,00 0,00 0,00 119.279,06	65.000,00 0,00 0,00	65.000,00 0,00 0,00
338903	"RUVO SERVIZI" PER FUNZIONI ASSEGNATE - SERVIZIO TRASPORTO DISABILI SERVIZI SOCIO-ASSISTENZ, E PUBBLIC.ISTRUZ. SERVIZI SOCIO-ASSISTENZ, E PUBBLIC.ISTRUZ.	1.03.02.15.000 2.1.2.01.13	8.440,03	previsione di competenza <i>di cui già impegnato *</i> <i>di cui FPV</i> previsione di cassa	28.000,00  0,00 32.860,22	30.000,00 0,00 0,00 38.440,03	40.000,00 0,00 0,00	45.000,00 0,00 0,00



# BILANCIO DI PREVISIONE - CAPITOLI

COMUNE DI RUVO DI PUGLIA

SPESE

Esercizio: 2021

Responsabile di Spesa SERVIZI SOCIO-ASSISTENZ, E PUBBLIC.ISTRUZ.								
CAPITOLO	DENOMINAZIONE	PIANO DEI CONTI FINANZIARIO	RESIDUI PRESUNTI AL TERMINE DELL'ESERCIZIO PRECEDENTE QUELLO CUI SI RIFERISCE IL BILANCIO		PREVISIONI DEFINITIVE DELL'ANNO PRECEDENTE	PREVISIONI ANNO 2021	PREVISIONI ANNO 2022	PREVISIONI ANNO 2023
	RESPONSABILE DI SPESA	PIANO DEI CONTI ECONOMICO						
	RESPONSABILE DI SERVIZIO							
338905	AREA DI INTEVENTO 3 - ANZIANI: "RUVO SERVIZI" - GESTIONE SERVIZIO MENSA A DOMICILIO SERVIZI SOCIO-ASSISTENZ, E PUBBLIC.ISTRUZ. SERVIZI SOCIO-ASSISTENZ, E PUBBLIC.ISTRUZ.	1.03.02.15.000 2.1.2.01.13	5.628,70	previsione di competenza <i>di cui già impegnato *</i> <i>di cui FPV</i> previsione di cassa	54.429,30  20.685,15 51.892,50	71.171,65 20.685,15 76.800,35	50.486,50 0,00 0,00	50.486,50 0,00 0,00
339300	AREA DI INTERVENTO 4 - PERSONE CON DISABILITA' : GESTIONE CENTRO DIURNO "ALBERO DEI DESIDERI" SERVIZI SOCIO-ASSISTENZ, E PUBBLIC.ISTRUZ. SERVIZI SOCIO-ASSISTENZ, E PUBBLIC.ISTRUZ.	1.03.02.18.000 2.1.2.02.01	23.508,48	previsione di competenza <i>di cui già impegnato *</i> <i>di cui FPV</i> previsione di cassa	75.370,22  0,00 146.121,39	110.000,00 0,00 133.508,48	120.000,00 0,00 0,00	130.000,00 0,00 0,00
339301	AREA DI INTERVENTO 4 - PERSONE CON DISABILITA': SOGGIORNO ED ATTIVITA' VARIE PER DISABILI SERVIZI SOCIO-ASSISTENZ, E PUBBLIC.ISTRUZ. SERVIZI SOCIO-ASSISTENZ, E PUBBLIC.ISTRUZ.	1.03.02.15.000 2.1.2.01.13	0,00	previsione di competenza <i>di cui già impegnato *</i> <i>di cui FPV</i> previsione di cassa	0,00  0,00 0,00	2.000,00 0,00 2.000,00	2.000,00 0,00 0,00	2.000,00 0,00 0,00
339303	ASSISTENZA SPECIALISTICA SCOLASTICA DISABILI SERVIZI SOCIO-ASSISTENZ, E PUBBLIC.ISTRUZ. SERVIZI SOCIO-ASSISTENZ, E PUBBLIC.ISTRUZ.	1.03.02.11.000 2.1.2.01.09	36.944,24	previsione di competenza <i>di cui già impegnato *</i> <i>di cui FPV</i> previsione di cassa	101.039,68  28.263,70 100.056,88	168.263,70 28.263,70 205.207,94	140.000,00 0,00 0,00	140.000,00 0,00 0,00
<b>Totale Macroaggregato 103</b>			128.800,51	previsione di competenza <i>di cui già impegnato *</i> <i>di cui FPV</i> previsione di cassa	360.350,20  48.948,85 460.241,99	446.435,35 48.948,85 575.235,86	417.486,50 0,00 0,00	432.486,50 0,00 0,00
<b>Macroaggregato 104 Trasferimenti correnti</b>								
332900	AREA DI INTEVENTO 4 - PERSONE CON DISABILITA': SPESE X ATTIVITA' A FAVORE DI DISABILI SERVIZI SOCIO-ASSISTENZ, E PUBBLIC.ISTRUZ. SERVIZI SOCIO-ASSISTENZ, E PUBBLIC.ISTRUZ.	1.04.02.02.000 2.3.1.02.02	0,00	previsione di competenza <i>di cui già impegnato *</i> <i>di cui FPV</i> previsione di cassa	0,00  0,00 33.365,40	9.000,00 0,00 9.000,00	9.000,00 0,00 0,00	9.000,00 0,00 0,00



# BILANCIO DI PREVISIONE - CAPITOLI

COMUNE DI RUVO DI PUGLIA

SPESE

Esercizio: 2021

Responsabile di Spesa SERVIZI SOCIO-ASSISTENZ, E PUBBLIC.ISTRUZ.								
CAPITOLO	DENOMINAZIONE	PIANO DEI CONTI FINANZIARIO	RESIDUI PRESUNTI AL TERMINE DELL'ESERCIZIO PRECEDENTE QUELLO CUI SI RIFERISCE IL BILANCIO		PREVISIONI DEFINITIVE DELL'ANNO PRECEDENTE	PREVISIONI ANNO 2021	PREVISIONI ANNO 2022	PREVISIONI ANNO 2023
	RESPONSABILE DI SPESA	PIANO DEI CONTI ECONOMICO						
	RESPONSABILE DI SERVIZIO							
332901	PARTECIPAZIONE SPESA PER TRASPORTO DISABILI (SERVIZIO AUSL) SERVIZI SOCIO-ASSISTENZ, E PUBBLIC.ISTRUZ. SERVIZI SOCIO-ASSISTENZ, E PUBBLIC.ISTRUZ.	1.04.01.02.000 2.3.1.01.02	25.669,95	previsione di competenza <i>di cui già impegnato *</i> <i>di cui FPV</i> previsione di cassa	35.000,00  0,00 60.000,00	35.000,00 0,00 0,00 60.669,95	35.000,00 0,00 0,00 0,00	35.000,00 0,00 0,00 0,00
333000	AREA DI INTERVENTO 4 - PERSONE CON DISABILITA': ASSISTENZA DISABILI - L.R. 16/87 (CAP.286) SERVIZI SOCIO-ASSISTENZ, E PUBBLIC.ISTRUZ. SERVIZI SOCIO-ASSISTENZ, E PUBBLIC.ISTRUZ.	1.04.02.02.000 2.3.1.02.02	22.244,62	previsione di competenza <i>di cui già impegnato *</i> <i>di cui FPV</i> previsione di cassa	71.903,00  0,00 77.951,68	109.130,00 0,00 0,00 131.374,62	109.130,00 0,00 0,00 0,00	109.130,00 0,00 0,00 0,00
333100	AREA DI INTERVENTO 4 - PERSONE CON DISABILITA' : CONTRIBUTI A GRANDI INVALIDI (finanz. Contrib. Consolid.-parte cap. 170/E) SERVIZI SOCIO-ASSISTENZ, E PUBBLIC.ISTRUZ. SERVIZI SOCIO-ASSISTENZ, E PUBBLIC.ISTRUZ.	1.04.02.05.000 2.3.1.02.99	500,00	previsione di competenza <i>di cui già impegnato *</i> <i>di cui FPV</i> previsione di cassa	500,00  0,00 859,50	500,00 0,00 0,00 1.000,00	500,00 0,00 0,00 0,00	500,00 0,00 0,00 0,00
<b>Totale Macroaggregato 104</b>			<b>48.414,57</b>	previsione di competenza <i>di cui già impegnato *</i> <i>di cui FPV</i> previsione di cassa	107.403,00  48.948,85 172.176,58	153.630,00 0,00 0,00 202.044,57	153.630,00 0,00 0,00 0,00	153.630,00 0,00 0,00 0,00
<b>Totale Titolo 1</b>			<b>177.215,08</b>	previsione di competenza <i>di cui già impegnato *</i> <i>di cui FPV</i> previsione di cassa	467.753,20  48.948,85 632.418,57	600.065,35 48.948,85 0,00 777.280,43	571.116,50 0,00 0,00 0,00	586.116,50 0,00 0,00 0,00
<b>Totale Programma 2</b>			<b>177.215,08</b>	previsione di competenza <i>di cui già impegnato *</i> <i>di cui FPV</i> previsione di cassa	467.753,20  48.948,85 632.418,57	600.065,35 48.948,85 0,00 777.280,43	571.116,50 0,00 0,00 0,00	586.116,50 0,00 0,00 0,00
<b>Programma 3 Interventi per gli anziani</b>								
<b>Titolo 1 Spese correnti</b>								
<b>Macroaggregato 103 Acquisto di beni e servizi</b>								



# BILANCIO DI PREVISIONE - CAPITOLI

COMUNE DI RUVO DI PUGLIA

SPESE

Esercizio: 2021

Responsabile di Spesa SERVIZI SOCIO-ASSISTENZ, E PUBBLIC.ISTRUZ.									
CAPITOLO	DENOMINAZIONE	PIANO DEI CONTI FINANZIARIO	RESIDUI PRESUNTI AL TERMINE DELL'ESERCIZIO PRECEDENTE QUELLO CUI SI RIFERISCE IL BILANCIO		PREVISIONI DEFINITIVE DELL'ANNO PRECEDENTE	PREVISIONI ANNO 2021	PREVISIONI ANNO 2022	PREVISIONI ANNO 2023	
	RESPONSABILE DI SPESA	PIANO DEI CONTI ECONOMICO							
	RESPONSABILE DI SERVIZIO								
321000	AREA DI INTERVENTO 3 - ANZIANI: GESTIONE CASA DI RIPOSO "M.M.SPADA" SERVIZI SOCIO-ASSISTENZ, E PUBBLIC.ISTRUZ. SERVIZI SOCIO-ASSISTENZ, E PUBBLIC.ISTRUZ.	1.03.02.05.000 2.1.2.01.05	3.685,00	previsione di competenza <i>di cui già impegnato *</i> <i>di cui FPV</i> previsione di cassa	0,00  0,00 3.685,00	0,00 0,00 0,00 3.685,00	0,00 0,00 0,00 0,00	0,00 0,00 0,00 0,00	0,00 0,00 0,00 0,00
334100	AREA DI INTERVENTO 3 - ANZIANI: PRESTAZIONI X SOGGIORNO ED ATTIVITA' VARIE A FAVORE DI ANZIANI SERVIZI SOCIO-ASSISTENZ, E PUBBLIC.ISTRUZ. SERVIZI SOCIO-ASSISTENZ, E PUBBLIC.ISTRUZ.	1.03.02.15.000 2.1.2.01.13	0,00	previsione di competenza <i>di cui già impegnato *</i> <i>di cui FPV</i> previsione di cassa	0,00  0,00 610,00	4.000,00 0,00 0,00 4.000,00	4.000,00 0,00 0,00 0,00	4.000,00 0,00 0,00 0,00	4.000,00 0,00 0,00 0,00
<b>Totale Macroaggregato 103</b>			3.685,00	previsione di competenza <i>di cui già impegnato *</i> <i>di cui FPV</i> previsione di cassa	0,00  0,00 4.295,00	4.000,00 0,00 0,00 7.685,00	4.000,00 0,00 0,00 0,00	4.000,00 0,00 0,00 0,00	4.000,00 0,00 0,00 0,00
<b>Macroaggregato 104 Trasferimenti correnti</b>									
332200	AREA DI INTERVENTO 3 - ANZIANI: INTEGRAZIONE SU RETTE DI ISTITUZIONALIZZAZIONE SERVIZI SOCIO-ASSISTENZ, E PUBBLIC.ISTRUZ. SERVIZI SOCIO-ASSISTENZ, E PUBBLIC.ISTRUZ.	1.04.02.05.000 2.3.1.02.99	25.714,95	previsione di competenza <i>di cui già impegnato *</i> <i>di cui FPV</i> previsione di cassa	43.125,00  0,00 66.844,72	50.000,00 0,00 0,00 75.714,95	50.000,00 0,00 0,00 0,00	50.000,00 0,00 0,00 0,00	50.000,00 0,00 0,00 0,00
334000	AREA DI INTERVENTO 3 - ANZIANI : CONTRIBUTO X SOGGIORNO CLIMATICO ED ATTIVITA' A FAVORE DI ANZIANI SERVIZI SOCIO-ASSISTENZ, E PUBBLIC.ISTRUZ. SERVIZI SOCIO-ASSISTENZ, E PUBBLIC.ISTRUZ.	1.04.02.05.000 2.3.1.02.99	0,00	previsione di competenza <i>di cui già impegnato *</i> <i>di cui FPV</i> previsione di cassa	0,00  0,00 0,00	1.700,00 0,00 0,00 1.700,00	1.700,00 0,00 0,00 0,00	1.700,00 0,00 0,00 0,00	1.700,00 0,00 0,00 0,00
<b>Totale Macroaggregato 104</b>			25.714,95	previsione di competenza <i>di cui già impegnato *</i> <i>di cui FPV</i> previsione di cassa	43.125,00  0,00 66.844,72	51.700,00 0,00 0,00 77.414,95	51.700,00 0,00 0,00 0,00	51.700,00 0,00 0,00 0,00	51.700,00 0,00 0,00 0,00



# BILANCIO DI PREVISIONE - CAPITOLI

COMUNE DI RUVO DI PUGLIA

SPESE

Esercizio: 2021

Responsabile di Spesa SERVIZI SOCIO-ASSISTENZ, E PUBBLIC.ISTRUZ.								
CAPITOLO	DENOMINAZIONE	PIANO DEI CONTI FINANZIARIO	RESIDUI PRESUNTI AL TERMINE DELL'ESERCIZIO PRECEDENTE QUELLO CUI SI RIFERISCE IL BILANCIO		PREVISIONI DEFINITIVE DELL'ANNO PRECEDENTE	PREVISIONI ANNO 2021	PREVISIONI ANNO 2022	PREVISIONI ANNO 2023
	RESPONSABILE DI SPESA	PIANO DEI CONTI ECONOMICO						
	RESPONSABILE DI SERVIZIO							
<b>Totale Titolo 1</b>			29.399,95	previsione di competenza	43.125,00	55.700,00	55.700,00	55.700,00
				<i>di cui già impegnato *</i>		0,00	0,00	0,00
				<i>di cui FPV</i>	0,00	0,00	0,00	0,00
				previsione di cassa	71.139,72	85.099,95		
<b>Totale Programma 3</b>			29.399,95	previsione di competenza	43.125,00	55.700,00	55.700,00	55.700,00
				<i>di cui già impegnato *</i>		0,00	0,00	0,00
				<i>di cui FPV</i>	0,00	0,00	0,00	0,00
				previsione di cassa	71.139,72	85.099,95		
<b>Programma 4 Interventi per soggetti a rischio di esclusione sociale</b>								
<b>Titolo 1 Spese correnti</b>								
<b>Macroaggregato 101 Redditi da lavoro dipendente</b>								
330000	STIPENDI ED ALTRI ASSEGNI FISSI AL PERSONALE ADDETTO ALL'ASSISTENZA E BENEFICIENZA SERVIZI SOCIO-ASSISTENZ, E PUBBLIC.ISTRUZ. GESTIONE ED ORGANIZZAZIONE RISORSE UMANE	1.01.01.01.000 2.1.4.01.01	4.473,71	previsione di competenza	267.605,00	261.337,82	283.429,32	299.342,09
				<i>di cui già impegnato *</i>		0,00	0,00	0,00
				<i>di cui FPV</i>	0,00	0,00	0,00	0,00
				previsione di cassa	267.855,58	265.811,53		
331000	ONERI PREVID., ASSISTENZ., E ASSICURATIVI A CARICO DEL COMUNE PERSONALE ADDETTO ASSISTENZA E BENEFICIENZA SERVIZI SOCIO-ASSISTENZ, E PUBBLIC.ISTRUZ. GESTIONE ED ORGANIZZAZIONE RISORSE UMANE	1.01.02.01.000 2.1.4.02.99	227,69	previsione di competenza	74.070,00	73.174,59	79.360,21	83.815,79
				<i>di cui già impegnato *</i>		0,00	0,00	0,00
				<i>di cui FPV</i>	0,00	0,00	0,00	0,00
				previsione di cassa	74.341,28	73.402,28		
<b>Totale Macroaggregato 101</b>			4.701,40	previsione di competenza	341.675,00	334.512,41	362.789,53	383.157,88
				<i>di cui già impegnato *</i>		0,00	0,00	0,00
				<i>di cui FPV</i>	0,00	0,00	0,00	0,00
				previsione di cassa	342.196,86	339.213,81		
<b>Macroaggregato 102 Imposte e tasse a carico dell'ente</b>								
331001	ONERI IRAP A CARICO DEL COMUNE PERSONALE ADDETTO ASSISTENZA E BENEFICIENZA SERVIZI SOCIO-ASSISTENZ, E PUBBLIC.ISTRUZ. GESTIONE ED ORGANIZZAZIONE RISORSE UMANE	1.02.01.01.000 2.1.9.01.01	391,42	previsione di competenza	17.250,00	17.097,31	18.975,09	20.327,67
				<i>di cui già impegnato *</i>		0,00	0,00	0,00
				<i>di cui FPV</i>	0,00	0,00	0,00	0,00
				previsione di cassa	17.250,00	17.488,73		



# BILANCIO DI PREVISIONE - CAPITOLI

COMUNE DI RUVO DI PUGLIA

SPESE

Esercizio: 2021

**Responsabile di Spesa SERVIZI SOCIO-ASSISTENZ, E PUBBLIC.ISTRUZ.**

CAPITOLO	DENOMINAZIONE	PIANO DEI CONTI FINANZIARIO	RESIDUI PRESUNTI AL TERMINE DELL'ESERCIZIO PRECEDENTE QUELLO CUI SI RIFERISCE IL BILANCIO		PREVISIONI DEFINITIVE DELL'ANNO PRECEDENTE	PREVISIONI ANNO 2021	PREVISIONI ANNO 2022	PREVISIONI ANNO 2023
	RESPONSABILE DI SPESA	PIANO DEI CONTI ECONOMICO						
	RESPONSABILE DI SERVIZIO							
350200	SPESE PER MANUTENZIONE E TASSA DI POSSESSO MEZZI SERVIZI SOCIALI SERVIZI SOCIO-ASSISTENZ, E PUBBLIC.ISTRUZ. SERVIZI SOCIO-ASSISTENZ, E PUBBLIC.ISTRUZ.	1.02.01.09.000 2.1.9.01.01	0,00	previsione di competenza <i>di cui già impegnato *</i> <i>di cui FPV</i> previsione di cassa	26,83  0,00 26,83	250,00 0,00 0,00 250,00	250,00 0,00 0,00 250,00	250,00 0,00 0,00 250,00
<b>Totale Macroaggregato 102</b>			391,42	previsione di competenza <i>di cui già impegnato *</i> <i>di cui FPV</i> previsione di cassa	17.276,83  0,00 17.276,83	17.347,31 0,00 0,00 17.738,73	19.225,09 0,00 0,00 19.225,09	20.577,67 0,00 0,00 20.577,67
<b>Macroaggregato 103 Acquisto di beni e servizi</b>								
290400	SPESE DA PRESTAZIONI X FUNZIONAMENTO SETTORE SERVIZI SOCIALI SERVIZI SOCIO-ASSISTENZ, E PUBBLIC.ISTRUZ. SERVIZI SOCIO-ASSISTENZ, E PUBBLIC.ISTRUZ.	1.03.02.13.000 2.1.2.01.11	5.211,08	previsione di competenza <i>di cui già impegnato *</i> <i>di cui FPV</i> previsione di cassa	5.473,17  0,00 5.961,17	500,00 0,00 0,00 5.711,08	500,00 0,00 0,00 5.711,08	500,00 0,00 0,00 5.711,08
332000	INDENNITA' E RIMBORSO SPESE PER MISSIONI EFFETTUATE DA PERSONALE ADDETTO ASSISTENZA E BENEFICENZA SERVIZI SOCIO-ASSISTENZ, E PUBBLIC.ISTRUZ. GESTIONE ED ORGANIZZAZIONE RISORSE UMANE	1.03.02.02.000 2.1.2.01.02	200,00	previsione di competenza <i>di cui già impegnato *</i> <i>di cui FPV</i> previsione di cassa	500,00  0,00 500,00	500,00 0,00 0,00 700,00	500,00 0,00 0,00 500,00	500,00 0,00 0,00 500,00
338200	AREA DI INTERVENTO 8 - CONTRASTO ALLA POVERTA': SPESE PER ESTERNALIZZAZIONE PROCEDURA DI CUI ALLA LEGGE 431/98 PER INTEGRAZIONE CANONI DI LOCAZIONE SERVIZI SOCIO-ASSISTENZ, E PUBBLIC.ISTRUZ. SERVIZI SOCIO-ASSISTENZ, E PUBBLIC.ISTRUZ.	1.03.02.15.000 2.1.2.01.13	3.050,00	previsione di competenza <i>di cui già impegnato *</i> <i>di cui FPV</i> previsione di cassa	3.050,00  0,00 5.795,00	3.050,00 0,00 0,00 6.100,00	3.050,00 0,00 0,00 3.050,00	3.050,00 0,00 0,00 3.050,00
338400	CENTRO SERVIZI PER IMMIGRATI (CAP. 197/00 EN) SERVIZI SOCIO-ASSISTENZ, E PUBBLIC.ISTRUZ. SERVIZI SOCIO-ASSISTENZ, E PUBBLIC.ISTRUZ.	1.03.02.05.000 2.1.2.01.05	0,00	previsione di competenza <i>di cui già impegnato *</i> <i>di cui FPV</i> previsione di cassa	519.752,00  0,00 519.752,00	519.752,00 0,00 0,00 519.752,00	519.752,00 0,00 0,00 519.752,00	519.752,00 0,00 0,00 519.752,00



# BILANCIO DI PREVISIONE - CAPITOLI

COMUNE DI RUVO DI PUGLIA

SPESE

Esercizio: 2021

Responsabile di Spesa SERVIZI SOCIO-ASSISTENZ, E PUBBLIC.ISTRUZ.								
CAPITOLO	DENOMINAZIONE	PIANO DEI CONTI FINANZIARIO	RESIDUI PRESUNTI AL TERMINE DELL'ESERCIZIO PRECEDENTE QUELLO CUI SI RIFERISCE IL BILANCIO		PREVISIONI DEFINITIVE DELL'ANNO PRECEDENTE	PREVISIONI ANNO 2021	PREVISIONI ANNO 2022	PREVISIONI ANNO 2023
	RESPONSABILE DI SPESA	PIANO DEI CONTI ECONOMICO						
	RESPONSABILE DI SERVIZIO							
349800	SPESE X FUNZIONAMENTO SETTORE SERVIZI SOCIALI SERVIZI SOCIO-ASSISTENZ, E PUBBLIC.ISTRUZ. SERVIZI SOCIO-ASSISTENZ, E PUBBLIC.ISTRUZ.	1.03.01.02.000 2.1.1.01.02	625,00	previsione di competenza <i>di cui già impegnato *</i> <i>di cui FPV</i>	1.000,00  0,00	1.000,00  0,00	1.000,00  0,00	1.000,00  0,00
				previsione di cassa	1.154,54	1.625,00		
349900	SPESE PER FORNITURA CARBURANTI E LUBRIFICANTI MEZZI SERVIZI SOCIALI SERVIZI SOCIO-ASSISTENZ, E PUBBLIC.ISTRUZ. SERVIZI SOCIO-ASSISTENZ, E PUBBLIC.ISTRUZ.	1.03.01.02.000 2.1.1.01.02	0,00	previsione di competenza <i>di cui già impegnato *</i> <i>di cui FPV</i>	990,00  0,00	990,00  0,00	990,00  0,00	990,00  0,00
				previsione di cassa	990,00	990,00		
<b>Totale Macroaggregato 103</b>			<b>9.086,08</b>	previsione di competenza <i>di cui già impegnato *</i> <i>di cui FPV</i>	<b>530.765,17</b>  <b>0,00</b>	<b>525.792,00</b>  <b>0,00</b>	<b>525.792,00</b>  <b>0,00</b>	<b>525.792,00</b>  <b>0,00</b>
				previsione di cassa	<b>534.152,71</b>	<b>534.878,08</b>		
<b>Macroaggregato 104 Trasferimenti correnti</b>								
290600	INTERVENTI A SOSTEGNO MOBILITA' SOCIALE SERVIZI SOCIO-ASSISTENZ, E PUBBLIC.ISTRUZ. SERVIZI SOCIO-ASSISTENZ, E PUBBLIC.ISTRUZ.	1.04.02.05.000 2.3.1.02.99	8.000,00	previsione di competenza <i>di cui già impegnato *</i> <i>di cui FPV</i>	8.000,00  0,00	10.000,00  0,00	10.000,00  0,00	10.000,00  0,00
				previsione di cassa	13.000,00	18.000,00		
293000	MISURE DI SOLIDARIETA' A SEGUITO DONAZIONI EMERGENZA COVID 19 (CAP. 287/00 ENTRATA) SERVIZI SOCIO-ASSISTENZ, E PUBBLIC.ISTRUZ. SERVIZI SOCIO-ASSISTENZ, E PUBBLIC.ISTRUZ.	1.04.02.02.000 2.3.1.02.02	0,00	previsione di competenza <i>di cui già impegnato *</i> <i>di cui FPV</i>	30.000,00  0,00	0,00  0,00	0,00  0,00	0,00  0,00
				previsione di cassa	0,00	0,00		
336500	AREA DI INTERVENTO 8 - CONTRASTO ALLA POVERTA' : INTEGRAZIONE CANONI DI LOCAZIO AI CONDUTTORI NON ABBIENTI EX L. 431/98 (CAP 210) SERVIZI SOCIO-ASSISTENZ, E PUBBLIC.ISTRUZ. SERVIZI SOCIO-ASSISTENZ, E PUBBLIC.ISTRUZ.	1.04.02.05.000 2.3.1.02.99	213.034,67	previsione di competenza <i>di cui già impegnato *</i> <i>di cui FPV</i>	215.740,30  0,00	155.000,00  0,00	155.000,00  0,00	155.000,00  0,00
				previsione di cassa	346.297,48	368.034,67		



# BILANCIO DI PREVISIONE - CAPITOLI

COMUNE DI RUVO DI PUGLIA

SPESE

Esercizio: 2021

Responsabile di Spesa SERVIZI SOCIO-ASSISTENZ, E PUBBLIC.ISTRUZ.								
CAPITOLO	DENOMINAZIONE	PIANO DEI CONTI FINANZIARIO	RESIDUI PRESUNTI AL TERMINE DELL'ESERCIZIO PRECEDENTE QUELLO CUI SI RIFERISCE IL BILANCIO		PREVISIONI DEFINITIVE DELL'ANNO PRECEDENTE	PREVISIONI ANNO 2021	PREVISIONI ANNO 2022	PREVISIONI ANNO 2023
	RESPONSABILE DI SPESA	PIANO DEI CONTI ECONOMICO						
	RESPONSABILE DI SERVIZIO							
338300	ACQUISTO DI BENI PER SOLIDARIETA' ALIMENTARE -COVID 19 (171/00 ENTRATA) SERVIZI SOCIO-ASSISTENZ, E PUBBLIC.ISTRUZ. SERVIZI SOCIO-ASSISTENZ, E PUBBLIC.ISTRUZ.	1.04.02.02.000 2.3.1.02.02	102.317,68	previsione di competenza <i>di cui già impegnato *</i> <i>di cui FPV</i> previsione di cassa	439.300,00  0,00 439.300,00	0,00 0,00 0,00 102.317,68	0,00 0,00 0,00	0,00 0,00 0,00
338500	AREA DI INTERVENTO 8 - CONTRASTO ALLA POVERTA' : INTEGRAZIONE SPESA PER ATTIVITA' ASSISTENZIALE SERVIZI SOCIO-ASSISTENZ, E PUBBLIC.ISTRUZ. SERVIZI SOCIO-ASSISTENZ, E PUBBLIC.ISTRUZ.	1.04.02.02.000 2.3.1.02.02	0,00	previsione di competenza <i>di cui già impegnato *</i> <i>di cui FPV</i> previsione di cassa	16.655,00  0,00 17.695,00	10.000,00 0,00 0,00 10.000,00	10.000,00 0,00 0,00	10.000,00 0,00 0,00
338501	INTERVENTI CON FONDI DEL 5 PER MILLE SERVIZI SOCIO-ASSISTENZ, E PUBBLIC.ISTRUZ. SERVIZI SOCIO-ASSISTENZ, E PUBBLIC.ISTRUZ.	1.04.02.02.000 2.3.1.02.02	6.487,53	previsione di competenza <i>di cui già impegnato *</i> <i>di cui FPV</i> previsione di cassa	4.041,24  0,00 9.516,59	2.000,00 0,00 0,00 8.487,53	2.000,00 0,00 0,00	2.000,00 0,00 0,00
338505	SPESE PER INTERVENTI DI PROTEZIONE SOCIALE A SEGUITO EMERGENZA COVID-19 (CAP. 203/00 ENTR.) SERVIZI SOCIO-ASSISTENZ, E PUBBLIC.ISTRUZ. SERVIZI SOCIO-ASSISTENZ, E PUBBLIC.ISTRUZ.	1.04.02.05.000 2.3.1.02.99	24.520,00	previsione di competenza <i>di cui già impegnato *</i> <i>di cui FPV</i> previsione di cassa	133.974,11  0,00 58.974,11	0,00 0,00 0,00 24.520,00	0,00 0,00 0,00	0,00 0,00 0,00
338600	INTERVENTI A FAVORE DI IMMIGRATI SERVIZI SOCIO-ASSISTENZ, E PUBBLIC.ISTRUZ. SERVIZI SOCIO-ASSISTENZ, E PUBBLIC.ISTRUZ.	1.04.02.05.000 2.3.1.02.99	3.800,00	previsione di competenza <i>di cui già impegnato *</i> <i>di cui FPV</i> previsione di cassa	3.000,00  0,00 3.800,00	3.000,00 0,00 0,00 6.800,00	3.000,00 0,00 0,00	3.000,00 0,00 0,00
339000	AREA DI INTERVENTO 5 - DIPENDENZE: INTERVENTI DI AMBITO SERVIZI SOCIO-ASSISTENZ, E PUBBLIC.ISTRUZ. SERVIZI SOCIO-ASSISTENZ, E PUBBLIC.ISTRUZ.	1.04.02.05.000 2.3.1.02.99	5.341,00	previsione di competenza <i>di cui già impegnato *</i> <i>di cui FPV</i> previsione di cassa	0,00  0,00 5.341,00	0,00 0,00 0,00 5.341,00	0,00 0,00 0,00	0,00 0,00 0,00



# BILANCIO DI PREVISIONE - CAPITOLI

COMUNE DI RUVO DI PUGLIA

SPESE

Esercizio: 2021

Responsabile di Spesa SERVIZI SOCIO-ASSISTENZ, E PUBBLIC.ISTRUZ.								
CAPITOLO	DENOMINAZIONE	PIANO DEI CONTI FINANZIARIO	RESIDUI PRESUNTI AL TERMINE DELL'ESERCIZIO PRECEDENTE QUELLO CUI SI RIFERISCE IL BILANCIO		PREVISIONI DEFINITIVE DELL'ANNO PRECEDENTE	PREVISIONI ANNO 2021	PREVISIONI ANNO 2022	PREVISIONI ANNO 2023
	RESPONSABILE DI SPESA							
	RESPONSABILE DI SERVIZIO	PIANO DEI CONTI ECONOMICO						
339600	AREA DI INTERVENTO 5 - DIPENDENZE: CONTRIBUTI IN FAVORE DI COMUNITA' DI ACCOGLIENZA E PER ALTRI PROGETTI DI AUTONOMIZZAZIONE SERVIZI SOCIO-ASSISTENZ, E PUBBLIC.ISTRUZ. SERVIZI SOCIO-ASSISTENZ, E PUBBLIC.ISTRUZ.	1.04.04.01.000 2.3.1.04.01	2.000,00	previsione di competenza <i>di cui già impegnato *</i> <i>di cui FPV</i> previsione di cassa	2.000,00  0,00 4.000,00	0,00 0,00 0,00 2.000,00	0,00 0,00 0,00 0,00	0,00 0,00 0,00 0,00
340300	AREA DI INTERVENTO 10 - AZIONI DI SISTEMA: INTEVENTI DI AMBITO SERVIZI SOCIO-ASSISTENZ, E PUBBLIC.ISTRUZ. SERVIZI SOCIO-ASSISTENZ, E PUBBLIC.ISTRUZ.	1.04.02.02.000 2.3.1.02.02	92.000,00	previsione di competenza <i>di cui già impegnato *</i> <i>di cui FPV</i> previsione di cassa	112.000,00  0,00 185.500,00	12.000,00 0,00 0,00 104.000,00	45.000,00 0,00 0,00 0,00	60.000,00 0,00 0,00 0,00
340400	AREA DI INTERVENTO 11 - FUNZIONAMENTO UFFICIO DI PIANO: INTERVENTI DI AMBITO SERVIZI SOCIO-ASSISTENZ, E PUBBLIC.ISTRUZ. SERVIZI SOCIO-ASSISTENZ, E PUBBLIC.ISTRUZ.	1.04.01.02.000 2.3.1.01.02	32.381,17	previsione di competenza <i>di cui già impegnato *</i> <i>di cui FPV</i> previsione di cassa	32.381,17  0,00 59.620,57	4.381,17 0,00 0,00 36.762,34	32.381,17 0,00 0,00 0,00	32.381,17 0,00 0,00 0,00
<b>Totale Macroaggregato 104</b>			<b>489.882,05</b>	previsione di competenza <i>di cui già impegnato *</i> <i>di cui FPV</i> previsione di cassa	<b>997.091,82</b>  0,00 1.143.044,75	<b>196.381,17</b> 0,00 0,00 686.263,22	<b>257.381,17</b> 0,00 0,00 0,00	<b>272.381,17</b> 0,00 0,00 0,00
<b>Totale Titolo 1</b>			<b>504.060,95</b>	previsione di competenza <i>di cui già impegnato *</i> <i>di cui FPV</i> previsione di cassa	<b>1.886.808,82</b>  0,00 2.036.671,15	<b>1.074.032,89</b> 0,00 0,00 1.578.093,84	<b>1.165.187,79</b> 0,00 0,00 0,00	<b>1.201.908,72</b> 0,00 0,00 0,00
<b>Totale Programma 4</b>			<b>504.060,95</b>	previsione di competenza <i>di cui già impegnato *</i> <i>di cui FPV</i> previsione di cassa	<b>1.886.808,82</b>  0,00 2.036.671,15	<b>1.074.032,89</b> 0,00 0,00 1.578.093,84	<b>1.165.187,79</b> 0,00 0,00 0,00	<b>1.201.908,72</b> 0,00 0,00 0,00

Programma 5 Interventi per le famiglie

Titolo 1 Spese correnti

Macroaggregato 103 Acquisto di beni e servizi



# BILANCIO DI PREVISIONE - CAPITOLI

COMUNE DI RUVO DI PUGLIA

SPESE

Esercizio: 2021

Responsabile di Spesa SERVIZI SOCIO-ASSISTENZ, E PUBBLIC.ISTRUZ.								
CAPITOLO	DENOMINAZIONE	PIANO DEI CONTI FINANZIARIO	RESIDUI PRESUNTI AL TERMINE DELL'ESERCIZIO PRECEDENTE QUELLO CUI SI RIFERISCE IL BILANCIO		PREVISIONI DEFINITIVE DELL'ANNO PRECEDENTE	PREVISIONI ANNO 2021	PREVISIONI ANNO 2022	PREVISIONI ANNO 2023
	RESPONSABILE DI SPESA							
	RESPONSABILE DI SERVIZIO	PIANO DEI CONTI ECONOMICO						
336600	PROGETTAZIONE INNOVATIVA E SPERIMENTALE IN AMBITO SOCIALE SERVIZI SOCIO-ASSISTENZ, E PUBBLIC.ISTRUZ. SERVIZI SOCIO-ASSISTENZ, E PUBBLIC.ISTRUZ.	1.03.02.99.000 2.1.2.01.99	10.000,00	previsione di competenza <i>di cui già impegnato *</i> <i>di cui FPV</i> previsione di cassa	10.000,00  0,00 10.000,00	30.000,00 0,00 0,00 40.000,00	30.000,00 0,00 0,00 0,00	40.000,00 0,00 0,00 0,00
<b>Totale Macroaggregato 103</b>			10.000,00	previsione di competenza <i>di cui già impegnato *</i> <i>di cui FPV</i> previsione di cassa	10.000,00  0,00 10.000,00	30.000,00 0,00 0,00 40.000,00	30.000,00 0,00 0,00 0,00	40.000,00 0,00 0,00 0,00
<b>Totale Titolo 1</b>			10.000,00	previsione di competenza <i>di cui già impegnato *</i> <i>di cui FPV</i> previsione di cassa	10.000,00  0,00 10.000,00	30.000,00 0,00 0,00 40.000,00	30.000,00 0,00 0,00 0,00	40.000,00 0,00 0,00 0,00
<b>Totale Programma 5</b>			10.000,00	previsione di competenza <i>di cui già impegnato *</i> <i>di cui FPV</i> previsione di cassa	10.000,00  0,00 10.000,00	30.000,00 0,00 0,00 40.000,00	30.000,00 0,00 0,00 0,00	40.000,00 0,00 0,00 0,00
<b>Programma 8 Cooperazione e associazionismo</b>								
<b>Titolo 1 Spese correnti</b>								
<b>Macroaggregato 104 Trasferimenti correnti</b>								
340600	CONTRIBUTI AD ASSOCIAZIONI OPERANTI NEL SOCIALE SERVIZI SOCIO-ASSISTENZ, E PUBBLIC.ISTRUZ. SERVIZI SOCIO-ASSISTENZ, E PUBBLIC.ISTRUZ.	1.04.04.01.000 2.3.1.04.01	4.380,00	previsione di competenza <i>di cui già impegnato *</i> <i>di cui FPV</i> previsione di cassa	5.000,00  0,00 5.380,00	2.000,00 0,00 0,00 6.380,00	2.000,00 0,00 0,00 0,00	2.000,00 0,00 0,00 0,00
340900	SOSTEGNO AD ATTIVITA' DI PROMOZIONE SOCIALE E SOLIDARIETA' SERVIZI SOCIO-ASSISTENZ, E PUBBLIC.ISTRUZ. SERVIZI SOCIO-ASSISTENZ, E PUBBLIC.ISTRUZ.	1.04.04.01.000 2.3.1.04.01	0,00	previsione di competenza <i>di cui già impegnato *</i> <i>di cui FPV</i> previsione di cassa	0,00  0,00 5.000,00	1.000,00 0,00 0,00 1.000,00	1.000,00 0,00 0,00 0,00	1.000,00 0,00 0,00 0,00



# BILANCIO DI PREVISIONE - CAPITOLI

COMUNE DI RUVO DI PUGLIA

SPESE

Esercizio: 2021

Responsabile di Spesa SERVIZI SOCIO-ASSISTENZ, E PUBBLIC.ISTRUZ.									
CAPITOLO	DENOMINAZIONE		PIANO DEI CONTI FINANZIARIO	RESIDUI PRESUNTI AL TERMINE DELL'ESERCIZIO PRECEDENTE QUELLO CUI SI RIFERISCE IL BILANCIO		PREVISIONI DEFINITIVE DELL'ANNO PRECEDENTE	PREVISIONI ANNO 2021	PREVISIONI ANNO 2022	PREVISIONI ANNO 2023
	RESPONSABILE DI SPESA								
	RESPONSABILE DI SERVIZIO		PIANO DEI CONTI ECONOMICO						
<b>Totale Macroaggregato 104</b>			4.380,00	previsione di competenza	5.000,00	3.000,00	3.000,00	3.000,00	
				<i>di cui già impegnato *</i>		0,00	0,00	0,00	
				<i>di cui FPV</i>	0,00	0,00	0,00	0,00	
				previsione di cassa	10.380,00	7.380,00			
<b>Totale Titolo 1</b>			4.380,00	previsione di competenza	5.000,00	3.000,00	3.000,00	3.000,00	
				<i>di cui già impegnato *</i>		0,00	0,00	0,00	
				<i>di cui FPV</i>	0,00	0,00	0,00	0,00	
				previsione di cassa	10.380,00	7.380,00			
<b>Totale Programma 8</b>			4.380,00	previsione di competenza	5.000,00	3.000,00	3.000,00	3.000,00	
				<i>di cui già impegnato *</i>		0,00	0,00	0,00	
				<i>di cui FPV</i>	0,00	0,00	0,00	0,00	
				previsione di cassa	10.380,00	7.380,00			
<b>Programma 9 Servizio necroscopico e cimiteriale</b>									
<b>Titolo 1 Spese correnti</b>									
<b>Macroaggregato 103 Acquisto di beni e servizi</b>									
224500	SPESE DIVERSE PER I SERVIZI FUNEBRI	1.03.02.13.000	0,00	previsione di competenza	2.000,00	0,00	0,00	0,00	
	SERVIZI SOCIO-ASSISTENZ, E PUBBLIC.ISTRUZ.	2.1.2.01.11		<i>di cui già impegnato *</i>		0,00	0,00	0,00	
	SERVIZI SOCIO-ASSISTENZ, E PUBBLIC.ISTRUZ.			<i>di cui FPV</i>	0,00	0,00	0,00	0,00	
				previsione di cassa	4.000,00	0,00			
<b>Totale Macroaggregato 103</b>			0,00	previsione di competenza	2.000,00	0,00	0,00	0,00	
				<i>di cui già impegnato *</i>		0,00	0,00	0,00	
				<i>di cui FPV</i>	0,00	0,00	0,00	0,00	
				previsione di cassa	4.000,00	0,00			
<b>Totale Titolo 1</b>			0,00	previsione di competenza	2.000,00	0,00	0,00	0,00	
				<i>di cui già impegnato *</i>		0,00	0,00	0,00	
				<i>di cui FPV</i>	0,00	0,00	0,00	0,00	
				previsione di cassa	4.000,00	0,00			
<b>Totale Programma 9</b>			0,00	previsione di competenza	2.000,00	0,00	0,00	0,00	
				<i>di cui già impegnato *</i>		0,00	0,00	0,00	
				<i>di cui FPV</i>	0,00	0,00	0,00	0,00	
				previsione di cassa	4.000,00	0,00			



# BILANCIO DI PREVISIONE - CAPITOLI

COMUNE DI RUVO DI PUGLIA

SPESE

Esercizio: 2021

Responsabile di Spesa SERVIZI SOCIO-ASSISTENZ, E PUBBLIC.ISTRUZ.								
CAPITOLO	DENOMINAZIONE	PIANO DEI CONTI FINANZIARIO	RESIDUI PRESUNTI AL TERMINE DELL'ESERCIZIO PRECEDENTE QUELLO CUI SI RIFERISCE IL BILANCIO		PREVISIONI DEFINITIVE DELL'ANNO PRECEDENTE	PREVISIONI ANNO 2021	PREVISIONI ANNO 2022	PREVISIONI ANNO 2023
	RESPONSABILE DI SPESA							
	RESPONSABILE DI SERVIZIO	PIANO DEI CONTI ECONOMICO						
<b>Totale Missione 12</b>			995.810,76	previsione di competenza	3.249.278,82	2.179.007,93	2.094.004,29	2.155.725,22
				<i>di cui già impegnato *</i>		198.158,54	0,00	0,00
				<i>di cui FPV</i>	198.158,54	0,00	0,00	0,00
				previsione di cassa	3.681.867,00	3.174.818,69		



# BILANCIO DI PREVISIONE - CAPITOLI

COMUNE DI RUVO DI PUGLIA

SPESE

Esercizio: 2021

Responsabile di Spesa SERVIZI SOCIO-ASSISTENZ, E PUBBLIC.ISTRUZ.

CAPITOLO	DENOMINAZIONE	PIANO DEI CONTI FINANZIARIO	RESIDUI PRESUNTI AL TERMINE DELL'ESERCIZIO PRECEDENTE QUELLO CUI SI RIFERISCE IL BILANCIO		PREVISIONI DEFINITIVE DELL'ANNO PRECEDENTE	PREVISIONI ANNO 2021	PREVISIONI ANNO 2022	PREVISIONI ANNO 2023
	RESPONSABILE DI SPESA	PIANO DEI CONTI ECONOMICO						
	RESPONSABILE DI SERVIZIO							

**Missione 15 Politiche per il lavoro e la formazione professionale****Programma 1 Servizi per lo sviluppo del mercato del lavoro****Titolo 1 Spese correnti****Macroaggregato 104 Trasferimenti correnti**

339802	INTERVENTI A FAVORE DELLE POLITICHE GIOVANILI E ATTIVITA' DEL FORUM SERVIZI SOCIO-ASSISTENZ, E PUBBLIC.ISTRUZ.	1.04.04.01.000 2.3.1.04.01	400,00	previsione di competenza	2.000,00	5.000,00	5.000,00	5.000,00
				di cui già impegnato *		0,00	0,00	0,00
				di cui FPV	0,00	0,00	0,00	0,00
	SERVIZI SOCIO-ASSISTENZ, E PUBBLIC.ISTRUZ.			previsione di cassa	6.989,95	5.400,00		

**Totale Macroaggregato 104**

400,00	previsione di competenza	2.000,00	5.000,00	5.000,00	5.000,00
	di cui già impegnato *		0,00	0,00	0,00
	di cui FPV	0,00	0,00	0,00	0,00
	previsione di cassa	6.989,95	5.400,00		

**Totale Titolo 1**

400,00	previsione di competenza	2.000,00	5.000,00	5.000,00	5.000,00
	di cui già impegnato *		0,00	0,00	0,00
	di cui FPV	0,00	0,00	0,00	0,00
	previsione di cassa	6.989,95	5.400,00		

**Totale Programma 1**

400,00	previsione di competenza	2.000,00	5.000,00	5.000,00	5.000,00
	di cui già impegnato *		0,00	0,00	0,00
	di cui FPV	0,00	0,00	0,00	0,00
	previsione di cassa	6.989,95	5.400,00		

**Programma 2 Formazione professionale****Titolo 1 Spese correnti****Macroaggregato 103 Acquisto di beni e servizi**

339804	PRESTAZIONI DI SERVIZI PER REALIZZAZIONE PROGETTI PARI OPPORTUNITA' E PARTECIPAZIONE SERVIZI SOCIO-ASSISTENZ, E PUBBLIC.ISTRUZ.	1.03.02.99.000 2.1.2.01.99	500,00	previsione di competenza	500,00	500,00	500,00	500,00
				di cui già impegnato *		0,00	0,00	0,00
				di cui FPV	0,00	0,00	0,00	0,00
	SERVIZI SOCIO-ASSISTENZ, E PUBBLIC.ISTRUZ.			previsione di cassa	1.000,00	1.000,00		



# BILANCIO DI PREVISIONE - CAPITOLI

COMUNE DI RUVO DI PUGLIA

SPESE

Esercizio: 2021

Responsabile di Spesa SERVIZI SOCIO-ASSISTENZ, E PUBBLIC.ISTRUZ.									
CAPITOLO	DENOMINAZIONE		PIANO DEI CONTI FINANZIARIO	RESIDUI PRESUNTI AL TERMINE DELL'ESERCIZIO PRECEDENTE QUELLO CUI SI RIFERISCE IL BILANCIO		PREVISIONI DEFINITIVE DELL'ANNO PRECEDENTE	PREVISIONI ANNO 2021	PREVISIONI ANNO 2022	PREVISIONI ANNO 2023
	RESPONSABILE DI SPESA								
	RESPONSABILE DI SERVIZIO								
<b>Totale Macroaggregato 103</b>				500,00	previsione di competenza	500,00	500,00	500,00	500,00
					<i>di cui già impegnato *</i>		0,00	0,00	0,00
					<i>di cui FPV</i>	0,00	0,00	0,00	0,00
					previsione di cassa	1.000,00	1.000,00		
<b>Macroaggregato 104 Trasferimenti correnti</b>									
339803	PROGETTI PARI OPPORTUNITA' E PARTECIPAZIONE	1.04.04.01.000		0,00	previsione di competenza	1.000,00	1.000,00	1.000,00	1.000,00
	SERVIZI SOCIO-ASSISTENZ, E PUBBLIC.ISTRUZ.	2.3.1.04.01			<i>di cui già impegnato *</i>		0,00	0,00	0,00
	SERVIZI SOCIO-ASSISTENZ, E PUBBLIC.ISTRUZ.				<i>di cui FPV</i>	0,00	0,00	0,00	0,00
					previsione di cassa	1.500,00	1.000,00		
<b>Totale Macroaggregato 104</b>				0,00	previsione di competenza	1.000,00	1.000,00	1.000,00	1.000,00
					<i>di cui già impegnato *</i>		0,00	0,00	0,00
					<i>di cui FPV</i>	0,00	0,00	0,00	0,00
					previsione di cassa	1.500,00	1.000,00		
<b>Totale Titolo 1</b>				500,00	previsione di competenza	1.500,00	1.500,00	1.500,00	1.500,00
					<i>di cui già impegnato *</i>		0,00	0,00	0,00
					<i>di cui FPV</i>	0,00	0,00	0,00	0,00
					previsione di cassa	2.500,00	2.000,00		
<b>Totale Programma 2</b>				500,00	previsione di competenza	1.500,00	1.500,00	1.500,00	1.500,00
					<i>di cui già impegnato *</i>		0,00	0,00	0,00
					<i>di cui FPV</i>	0,00	0,00	0,00	0,00
					previsione di cassa	2.500,00	2.000,00		
<b>Totale Missione 15</b>				900,00	previsione di competenza	3.500,00	6.500,00	6.500,00	6.500,00
					<i>di cui già impegnato *</i>		0,00	0,00	0,00
					<i>di cui FPV</i>	0,00	0,00	0,00	0,00
					previsione di cassa	9.489,95	7.400,00		
<b>Totale Responsabile di Spesa</b>				1.380.370,04	previsione di competenza	3.910.735,27	2.721.142,43	2.614.307,29	2.755.903,22
					<i>di cui già impegnato *</i>		290.115,04	0,00	0,00
					<i>di cui FPV</i>	290.115,04	0,00	0,00	0,00
					previsione di cassa	4.491.726,45	4.101.512,47		



# BILANCIO DI PREVISIONE - CAPITOLI

COMUNE DI RUVO DI PUGLIA

SPESE

Esercizio: 2021

Responsabile di Spesa SERVIZI SOCIO-ASSISTENZ, E PUBBLIC.ISTRUZ.								
CAPITOLO	DENOMINAZIONE	PIANO DEI CONTI FINANZIARIO	RESIDUI PRESUNTI AL TERMINE DELL'ESERCIZIO PRECEDENTE QUELLO CUI SI RIFERISCE IL BILANCIO		PREVISIONI DEFINITIVE DELL'ANNO PRECEDENTE	PREVISIONI ANNO 2021	PREVISIONI ANNO 2022	PREVISIONI ANNO 2023
	RESPONSABILE DI SPESA	PIANO DEI CONTI ECONOMICO						
	RESPONSABILE DI SERVIZIO							
				Disavanzo di amm.	170.000,00	170.000,00	170.000,00	170.000,00
<b>Totale Generale delle Spese</b>			1.380.370,04	previsione di competenza	4.080.735,27	2.891.142,43	2.784.307,29	2.925.903,22
				<i>di cui già impegnato *</i>		290.115,04	0,00	0,00
				<i>di cui FPV</i>	290.115,04	0,00	0,00	0,00
				previsione di cassa	4.491.726,45	4.101.512,47		



# BILANCIO DI PREVISIONE - CAPITOLI

COMUNE DI RUVO DI PUGLIA

ENTRATE

Esercizio: 2021

TITOLO TIPOLOGIA	DENOMINAZIONE	RESIDUI PRESUNTI AL TERMINE DELL'ESERCIZIO PRECEDENTE QUELLO CUI SI RIFERISCE IL BILANCIO		PREVISIONI DEFINITIVE DELL'ANNO PRECEDENTE QUELLO CUI SI RIFERISCE IL BILANCIO			
					PREVISIONI ANNO 2021	PREVISIONI ANNO 2022	PREVISIONI ANNO 2023
	<b>Fondo pluriennale vincolato per spese correnti</b>		previsione di competenza	1.370.814,60	689.490,68	0,00	0,00
	<b>Fondo pluriennale vincolato per spese in conto capitale</b>		previsione di competenza	4.414.089,93	0,00	0,00	0,00
	<b>Utilizzo avanzo di Amministrazione</b>		previsione di competenza	450.000,00	0,00	0,00	0,00
	<b>- di cui avanzo utilizzato anticipatamente</b>		previsione di competenza	0,00	0,00		
	<b>- di cui Utilizzo Fondo anticipazioni di liquidità</b>		previsione di competenza	0,00	0,00		
	<b>Fondo di Cassa all'1/1/2021</b>		previsione di cassa	6.248.938,84	7.134.569,73		



# BILANCIO DI PREVISIONE - CAPITOLI

COMUNE DI RUVO DI PUGLIA

ENTRATE

Esercizio: 2021

Responsabile di Entrata POLIZIA LOCALE ED AMMINISTRATIVA/TUTELA ANIMALI								
CAPITOLO	DENOMINAZIONE	PIANO DEI CONTI FINANZIARIO	RESIDUI PRESUNTI AL TERMINE DELL'ESERCIZIO PRECEDENTE QUELLO CUI SI RIFERISCE IL BILANCIO		PREVISIONI DEFINITIVE DELL'ANNO PRECEDENTE			
	RESPONSABILE DI ENTRATA	PIANO DEI CONTI ECONOMICO				PREVISIONI ANNO 2021	PREVISIONI ANNO 2022	PREVISIONI ANNO 2023
	RESPONSABILE DI SERVIZIO							

**Titolo 2 Trasferimenti correnti****Tipologia 101 Trasferimenti correnti da Amministrazioni pubbliche****Categoria 1 Trasferimenti correnti da Amministrazioni Centrali**

19400	CONTRIBUTO MINISTERO AMBIENTE PER FINANZIAMENTO PROGRAMMA SPERIMENTALE DI MOBILITA' SOSTENIBILE CASA-SCUOLA E SCUOLA LAVORO (TERRA MARIS) - (CAP.3609/SPESA) POLIZIA LOCALE ED AMMINISTRATIVA/TUTELA ANIMALI	2.01.01.01.000 1.3.1.01.01	0,00	previsione di competenza	174.000,00	174.000,00	0,00	0,00
				previsione di cassa	174.000,00	174.000,00		

**Totale Categoria 1**

0,00	previsione di competenza	174.000,00	174.000,00	0,00	0,00
	previsione di cassa	174.000,00	174.000,00		

**Categoria 2 Trasferimenti correnti da Amministrazioni Locali**

19500	TRASFERIMENTI REGIONALI X TRASPORTO PUBBLICO LOCALE POLIZIA LOCALE ED AMMINISTRATIVA/TUTELA ANIMALI	2.01.01.02.000 1.3.1.01.02	12.314,23	previsione di competenza	143.204,00	143.204,00	143.204,00	143.204,00
				previsione di cassa	143.204,00	155.518,23		
19600	CONTRIBUTO REGIONALE PER POTENZIAMENTO ORGANIZZAZIONE PROTEZIONE CIVILE EE.LL. (CAP 4830/00 SP) POLIZIA LOCALE ED AMMINISTRATIVA/TUTELA ANIMALI	2.01.01.02.000 1.3.1.01.02	4.712,56	previsione di competenza	0,00	0,00	0,00	0,00
				previsione di cassa	56.000,00	4.712,56		
19800	CONTRIBUTO REGIONALE X ATTIVITA' EDUCATIVA AMBIENTALE (CAP. 2636 SP) POLIZIA LOCALE ED AMMINISTRATIVA/TUTELA ANIMALI	2.01.01.02.000 1.3.1.01.02	6.000,00	previsione di competenza	0,00	0,00	0,00	0,00
				previsione di cassa	6.000,00	6.000,00		
20100	RISORSE PER LA GESTIONE E PROMOZIONE COMMERCIO POLIZIA LOCALE ED AMMINISTRATIVA/TUTELA ANIMALI	2.01.01.02.000 1.3.1.01.02	47.749,95	previsione di competenza	45.000,00	0,00	0,00	0,00
				previsione di cassa	47.749,95	47.749,95		



# BILANCIO DI PREVISIONE - CAPITOLI

COMUNE DI RUVO DI PUGLIA

ENTRATE

Esercizio: 2021

Responsabile di Entrata POLIZIA LOCALE ED AMMINISTRATIVA/TUTELA ANIMALI								
CAPITOLO	DENOMINAZIONE	PIANO DEI CONTI FINANZIARIO	RESIDUI PRESUNTI AL TERMINE DELL'ESERCIZIO PRECEDENTE QUELLO CUI SI RIFERISCE IL BILANCIO		PREVISIONI DEFINITIVE DELL'ANNO PRECEDENTE			
	RESPONSABILE DI ENTRATA	PIANO DEI CONTI ECONOMICO				PREVISIONI ANNO 2021	PREVISIONI ANNO 2022	PREVISIONI ANNO 2023
	RESPONSABILE DI SERVIZIO							
<b>Totale Categoria 2</b>			70.776,74	previsione di competenza previsione di cassa	188.204,00 252.953,95	143.204,00 213.980,74	143.204,00	143.204,00
<b>Totale Tipologia 101</b>			70.776,74	previsione di competenza previsione di cassa	362.204,00 426.953,95	317.204,00 387.980,74	143.204,00	143.204,00
<b>Totale Titolo 2</b>			70.776,74	previsione di competenza previsione di cassa	362.204,00 426.953,95	317.204,00 387.980,74	143.204,00	143.204,00



# BILANCIO DI PREVISIONE - CAPITOLI

COMUNE DI RUVO DI PUGLIA

ENTRATE

Esercizio: 2021

Responsabile di Entrata POLIZIA LOCALE ED AMMINISTRATIVA/TUTELA ANIMALI								
CAPITOLO	DENOMINAZIONE	PIANO DEI CONTI FINANZIARIO	RESIDUI PRESUNTI AL TERMINE DELL'ESERCIZIO PRECEDENTE QUELLO CUI SI RIFERISCE IL BILANCIO		PREVISIONI DEFINITIVE DELL'ANNO PRECEDENTE			
	RESPONSABILE DI ENTRATA	PIANO DEI CONTI ECONOMICO				PREVISIONI ANNO 2021	PREVISIONI ANNO 2022	PREVISIONI ANNO 2023
	RESPONSABILE DI SERVIZIO							

**Titolo 3 Entrate extratributarie****Tipologia 100 Vendita di beni e servizi e proventi derivanti dalla gestione dei beni****Categoria 1 Vendita di beni**

52300	PROVENTI DA RACCOLTA FUNGHI (CAP. 3042/00) POLIZIA LOCALE ED AMMINISTRATIVA/TUTELA ANIMALI	3.01.01.01.000 1.2.1.01.99	75,00	previsione di competenza previsione di cassa	2.500,00 2.500,00	2.500,00 2.575,00	2.500,00	2.500,00
	POLIZIA LOCALE ED AMMINISTRATIVA/TUTELA ANIMALI							

**Totale Categoria 1**

75,00	previsione di competenza previsione di cassa	2.500,00 2.500,00	2.500,00 2.575,00	2.500,00	2.500,00
-------	---	----------------------	----------------------	----------	----------

**Categoria 2 Entrate dalla vendita e dall'erogazione di servizi**

38500	PROVENTI PARCHEGGI CUSTODITI POLIZIA LOCALE ED AMMINISTRATIVA/TUTELA ANIMALI	3.01.02.01.000 1.2.2.01.99	0,01	previsione di competenza previsione di cassa	19.046,66 20.980,33	22.856,00 22.856,01	22.856,00	22.856,00
	POLIZIA LOCALE ED AMMINISTRATIVA/TUTELA ANIMALI							

**Totale Categoria 2**

0,01	previsione di competenza previsione di cassa	19.046,66 20.980,33	22.856,00 22.856,01	22.856,00	22.856,00
------	---	------------------------	------------------------	-----------	-----------

**Totale Tipologia 100**

75,01	previsione di competenza previsione di cassa	21.546,66 23.480,33	25.356,00 25.431,01	25.356,00	25.356,00
-------	---	------------------------	------------------------	-----------	-----------

**Tipologia 200 Proventi derivanti dall'attività di controllo e repressione delle irregolarità e degli illeciti****Categoria 2 Entrate da famiglie derivanti dall'attività di controllo e repressione delle irregolarità e degli illeciti**

33000	SANZIONI AMMINISTRATIVE PER VIOLAZIONE REGOLAMENTI COMUNALI, ORDINANZE, ECC. (CAP. 3605) POLIZIA LOCALE ED AMMINISTRATIVA/TUTELA ANIMALI	3.02.02.01.000 1.4.2.02.01	65.863,53	previsione di competenza previsione di cassa	180.000,00 190.512,39	180.000,00 190.000,00	180.000,00	180.000,00
	POLIZIA LOCALE ED AMMINISTRATIVA/TUTELA ANIMALI							

**Totale Categoria 2**

65.863,53	previsione di competenza previsione di cassa	180.000,00 190.512,39	180.000,00 190.000,00	180.000,00	180.000,00
-----------	---	--------------------------	--------------------------	------------	------------



# BILANCIO DI PREVISIONE - CAPITOLI

COMUNE DI RUVO DI PUGLIA

ENTRATE

Esercizio: 2021

Responsabile di Entrata POLIZIA LOCALE ED AMMINISTRATIVA/TUTELA ANIMALI								
CAPITOLO	DENOMINAZIONE	PIANO DEI CONTI FINANZIARIO	RESIDUI PRESUNTI AL TERMINE DELL'ESERCIZIO PRECEDENTE QUELLO CUI SI RIFERISCE IL BILANCIO		PREVISIONI DEFINITIVE DELL'ANNO PRECEDENTE			
	RESPONSABILE DI ENTRATA	PIANO DEI CONTI ECONOMICO				PREVISIONI ANNO 2021	PREVISIONI ANNO 2022	PREVISIONI ANNO 2023
	RESPONSABILE DI SERVIZIO							
<b>Totale Tipologia 200</b>			65.863,53	previsione di competenza	180.000,00	180.000,00	180.000,00	180.000,00
				previsione di cassa	190.512,39	190.000,00		
<b>Tipologia 500 Rimborsi e altre entrate correnti</b>								
<b>Categoria 2 Rimborsi in entrata</b>								
52200	RECUPERI A SEGUITO DANNEGGIAMENTO STRADE (CAP. )	3.05.02.04.000	0,00	previsione di competenza	5.000,00	5.000,00	5.000,00	5.000,00
	POLIZIA LOCALE ED AMMINISTRATIVA/TUTELA ANIMALI	1.4.3.02.02		previsione di cassa	5.000,00	5.000,00		
	POLIZIA LOCALE ED AMMINISTRATIVA/TUTELA ANIMALI							
<b>Totale Categoria 2</b>			0,00	previsione di competenza	5.000,00	5.000,00	5.000,00	5.000,00
				previsione di cassa	5.000,00	5.000,00		
<b>Totale Tipologia 500</b>			0,00	previsione di competenza	5.000,00	5.000,00	5.000,00	5.000,00
				previsione di cassa	5.000,00	5.000,00		
<b>Totale Titolo 3</b>			65.938,54	previsione di competenza	568.750,66	210.356,00	210.356,00	210.356,00
				previsione di cassa	645.946,67	220.431,01		



# BILANCIO DI PREVISIONE - CAPITOLI

COMUNE DI RUVO DI PUGLIA

ENTRATE

Esercizio: 2021

Responsabile di Entrata POLIZIA LOCALE ED AMMINISTRATIVA/TUTELA ANIMALI								
CAPITOLO	DENOMINAZIONE	PIANO DEI CONTI FINANZIARIO	RESIDUI PRESUNTI AL TERMINE DELL'ESERCIZIO PRECEDENTE QUELLO CUI SI RIFERISCE IL BILANCIO		PREVISIONI DEFINITIVE DELL'ANNO PRECEDENTE			
	RESPONSABILE DI ENTRATA	PIANO DEI CONTI ECONOMICO				PREVISIONI ANNO 2021	PREVISIONI ANNO 2022	PREVISIONI ANNO 2023
	RESPONSABILE DI SERVIZIO							
<b>Titolo 4 Entrate in conto capitale</b>								
<b>Tipologia 200 Contributi agli investimenti</b>								
<b>Categoria 5 Contributi agli investimenti dall'Unione Europea e dal Resto del Mondo</b>								
58901	POR PUGLIA - FESR/FSE 2014/2020 - INTERVENTI PER L'AUMENTO DELLA MOBILITA' SOSTENIBILE NELLE AREE URBANE E SUBURBANE - SMART GIO CITY - (CAP. 8433/01 SP.) POLIZIA LOCALE ED AMMINISTRATIVA/TUTELA ANIMALI	4.02.05.03.000	355.139,20	previsione di competenza	355.200,00	0,00	0,00	0,00
		1.3.2.05.03		previsione di cassa	355.200,00	355.139,20		
<b>Totale Categoria 5</b>			355.139,20	previsione di competenza	355.200,00	0,00	0,00	0,00
				previsione di cassa	355.200,00	355.139,20		
<b>Totale Tipologia 200</b>			355.139,20	previsione di competenza	355.200,00	0,00	0,00	0,00
				previsione di cassa	355.200,00	355.139,20		
<b>Totale Titolo 4</b>			355.139,20	previsione di competenza	923.950,66	0,00	0,00	0,00
				previsione di cassa	1.001.146,67	355.139,20		
<b>Totale Responsabile di Entrata</b>			491.854,48	previsione di competenza	923.950,66	527.560,00	353.560,00	353.560,00
				previsione di cassa	1.001.146,67	963.550,95		
<b>Totale Titoli</b>			491.854,48	previsione di competenza	923.950,66	527.560,00	353.560,00	353.560,00
				previsione di cassa	1.001.146,67	963.550,95		
				Avanzo di amministrazione	450.000,00	0,00	0,00	0,00
				Fondo pluriennale vincolato	5.784.904,53	689.490,68	0,00	0,00
<b>Totale Generale delle Entrate</b>			491.854,48	previsione di competenza	7.158.855,19	1.217.050,68	353.560,00	353.560,00
				previsione di cassa	7.250.085,51	8.098.120,68		



# BILANCIO DI PREVISIONE - CAPITOLI

COMUNE DI RUVO DI PUGLIA

SPESE

Esercizio: 2021

Responsabile di Spesa POLIZIA LOCALE ED AMMINISTRATIVA/TUTELA ANIMALI								
CAPITOLO	DENOMINAZIONE	PIANO DEI CONTI FINANZIARIO	RESIDUI PRESUNTI AL TERMINE DELL'ESERCIZIO PRECEDENTE QUELLO CUI SI RIFERISCE IL BILANCIO		PREVISIONI DEFINITIVE DELL'ANNO PRECEDENTE	PREVISIONI ANNO 2021	PREVISIONI ANNO 2022	PREVISIONI ANNO 2023
	RESPONSABILE DI SPESA	PIANO DEI CONTI ECONOMICO						
	RESPONSABILE DI SERVIZIO							
<b>DISAVANZO DI AMMINISTRAZIONE</b>						170.000,00		
<b>Missione 1 Servizi istituzionali, generali e di gestione</b>								
<b>Programma 5 Gestione dei beni demaniali e patrimoniali</b>								
<b>Titolo 1 Spese correnti</b>								
<b>Macroaggregato 103 Acquisto di beni e servizi</b>								
66020	CANONE PER VIGILANZA NOTTURNA	1.03.02.13.000	10.528,52	previsione di competenza	21.000,00	21.000,00	21.000,00	21.000,00
	POLIZIA LOCALE ED AMMINISTRATIVA/TUTELA ANIMALI	2.1.2.01.11		di cui già impegnato *		14.973,60	14.973,60	2.495,60
	POLIZIA LOCALE ED AMMINISTRATIVA/TUTELA ANIMALI			di cui FPV	0,00	0,00	0,00	0,00
				previsione di cassa	32.680,40	31.528,52		
<b>Totale Macroaggregato 103</b>			10.528,52	previsione di competenza	21.000,00	21.000,00	21.000,00	21.000,00
				di cui già impegnato *		14.973,60	14.973,60	2.495,60
				di cui FPV	0,00	0,00	0,00	0,00
				previsione di cassa	32.680,40	31.528,52		
<b>Totale Titolo 1</b>			10.528,52	previsione di competenza	21.000,00	21.000,00	21.000,00	21.000,00
				di cui già impegnato *		14.973,60	14.973,60	2.495,60
				di cui FPV	0,00	0,00	0,00	0,00
				previsione di cassa	32.680,40	31.528,52		
<b>Totale Programma 5</b>			10.528,52	previsione di competenza	21.000,00	21.000,00	21.000,00	21.000,00
				di cui già impegnato *		14.973,60	14.973,60	2.495,60
				di cui FPV	0,00	0,00	0,00	0,00
				previsione di cassa	32.680,40	31.528,52		
<b>Totale Missione 1</b>			10.528,52	previsione di competenza	21.000,00	21.000,00	21.000,00	21.000,00
				di cui già impegnato *		14.973,60	14.973,60	2.495,60
				di cui FPV	0,00	0,00	0,00	0,00
				previsione di cassa	32.680,40	31.528,52		



# BILANCIO DI PREVISIONE - CAPITOLI

COMUNE DI RUVO DI PUGLIA

SPESE

Esercizio: 2021

Responsabile di Spesa POLIZIA LOCALE ED AMMINISTRATIVA/TUTELA ANIMALI								
CAPITOLO	DENOMINAZIONE	PIANO DEI CONTI FINANZIARIO	RESIDUI PRESUNTI AL TERMINE DELL'ESERCIZIO PRECEDENTE QUELLO CUI SI RIFERISCE IL BILANCIO		PREVISIONI DEFINITIVE DELL'ANNO PRECEDENTE	PREVISIONI ANNO 2021	PREVISIONI ANNO 2022	PREVISIONI ANNO 2023
	RESPONSABILE DI SPESA	PIANO DEI CONTI ECONOMICO						
	RESPONSABILE DI SERVIZIO							

**Missione 3 Ordine pubblico e sicurezza****Programma 1 Polizia locale e amministrativa****Titolo 1 Spese correnti****Macroaggregato 101 Redditi da lavoro dipendente**

90000	STIPENDI ED ASSEGNI FISSI PERSONALE POLIZIA LOCALE POLIZIA LOCALE ED AMMINISTRATIVA/TUTELA ANIMALI GESTIONE ED ORGANIZZAZIONE RISORSE UMANE	1.01.01.01.000 2.1.4.01.01	2.459,39	previsione di competenza di cui già impegnato * di cui FPV	442.100,00 24.150,00 0,00	428.845,99 24.150,00 0,00	551.283,08 0,00 0,00	563.720,45 0,00 0,00
91000	ONERI PREVIDENZIALI, ASSISTENZIALI E ASSICURATIVI OBBLIGATORI A CARICO COMUNE PERSONALE POLIZIA LOCALE POLIZIA LOCALE ED AMMINISTRATIVA/TUTELA ANIMALI GESTIONE ED ORGANIZZAZIONE RISORSE UMANE	1.01.02.01.000 2.1.4.02.99	645,05	previsione di competenza di cui già impegnato * di cui FPV	127.200,00 6.700,00 0,00	120.076,88 6.700,00 0,00	154.359,26 0,00 0,00	157.841,73 0,00 0,00
91200	SPESA X ASSISTENZA E PREVIDENZA PERSONALE P.M. (CAP. 330/E) POLIZIA LOCALE ED AMMINISTRATIVA/TUTELA ANIMALI POLIZIA LOCALE ED AMMINISTRATIVA/TUTELA ANIMALI	1.01.02.01.000 2.1.4.02.99	12.135,04	previsione di competenza di cui già impegnato * di cui FPV	12.000,00 0,00 0,00	13.000,00 0,00 0,00	13.000,00 0,00 0,00	13.000,00 0,00 0,00
92100	PROGETTI DI POTENZIAMENTO SERVIZI DI CONTROLLO, SERV. NOTTURNO E PREVENZIONE VIOLAZIONE C.D.S. (CAP. 330/E) POLIZIA LOCALE ED AMMINISTRATIVA/TUTELA ANIMALI POLIZIA LOCALE ED AMMINISTRATIVA/TUTELA ANIMALI	1.01.01.01.000 2.1.4.01.01	0,00	previsione di competenza di cui già impegnato * di cui FPV	5.000,00 0,00 0,00	5.000,00 0,00 0,00	5.000,00 0,00 0,00	5.000,00 0,00 0,00

<b>Totale Macroaggregato 101</b>			15.239,48	previsione di competenza di cui già impegnato * di cui FPV	586.300,00 30.850,00 0,00	566.922,87 30.850,00 0,00	723.642,34 0,00 0,00	739.562,18 0,00 0,00
				previsione di cassa	582.851,62	582.162,35		

**Macroaggregato 102 Imposte e tasse a carico dell'ente**



# BILANCIO DI PREVISIONE - CAPITOLI

COMUNE DI RUVO DI PUGLIA

SPESE

Esercizio: 2021

Responsabile di Spesa POLIZIA LOCALE ED AMMINISTRATIVA/TUTELA ANIMALI								
CAPITOLO	DENOMINAZIONE	PIANO DEI CONTI FINANZIARIO	RESIDUI PRESUNTI AL TERMINE DELL'ESERCIZIO PRECEDENTE QUELLO CUI SI RIFERISCE IL BILANCIO		PREVISIONI DEFINITIVE DELL'ANNO PRECEDENTE	PREVISIONI ANNO 2021	PREVISIONI ANNO 2022	PREVISIONI ANNO 2023
	RESPONSABILE DI SPESA	PIANO DEI CONTI ECONOMICO						
	RESPONSABILE DI SERVIZIO							
91001	ONERI IRAP A CARICO COMUNE PERSONALE POLIZIA LOCALE	1.02.01.01.000	217,00	previsione di competenza	29.700,00	28.346,41	38.753,56	39.810,74
	POLIZIA LOCALE ED AMMINISTRATIVA/TUTELA ANIMALI	2.1.9.01.01		di cui già impegnato *		2.060,00	0,00	0,00
	GESTIONE ED ORGANIZZAZIONE RISORSE UMANE			di cui FPV	0,00	0,00	0,00	0,00
				previsione di cassa	28.700,00	28.563,41		
95030	SPESE PER TASSE DI POSSESSO MEZZI P.M.	1.02.01.09.000	0,00	previsione di competenza	530,00	1.000,00	1.000,00	1.000,00
	POLIZIA LOCALE ED AMMINISTRATIVA/TUTELA ANIMALI	2.1.9.01.01		di cui già impegnato *		0,00	0,00	0,00
	POLIZIA LOCALE ED AMMINISTRATIVA/TUTELA ANIMALI			di cui FPV	0,00	0,00	0,00	0,00
				previsione di cassa	530,00	1.000,00		
<b>Totale Macroaggregato 102</b>			<b>217,00</b>	previsione di competenza	<b>30.230,00</b>	<b>29.346,41</b>	<b>39.753,56</b>	<b>40.810,74</b>
				di cui già impegnato *		<b>2.060,00</b>	<b>0,00</b>	<b>0,00</b>
				di cui FPV	<b>0,00</b>	<b>0,00</b>	<b>0,00</b>	<b>0,00</b>
				previsione di cassa	<b>29.230,00</b>	<b>29.563,41</b>		
<b>Macroaggregato 103 Acquisto di beni e servizi</b>								
92000	INDENNITA' E RIMBORSO SPESE PER MISSIONI EFFETTUATE DA PERSONALE ADDETTO P.M.	1.03.02.02.000	0,00	previsione di competenza	800,00	1.000,00	1.000,00	1.000,00
	POLIZIA LOCALE ED AMMINISTRATIVA/TUTELA ANIMALI	2.1.2.01.02		di cui già impegnato *		0,00	0,00	0,00
	GESTIONE ED ORGANIZZAZIONE RISORSE UMANE			di cui FPV	0,00	0,00	0,00	0,00
				previsione di cassa	800,00	1.000,00		
93001	SPESE PER IL VESTIARIO AL PERSONALE DELLA POLIZIA LOCALE	1.03.01.02.000	4.069,16	previsione di competenza	4.000,00	20.000,00	20.000,00	30.000,00
	POLIZIA LOCALE ED AMMINISTRATIVA/TUTELA ANIMALI	2.1.1.01.02		di cui già impegnato *		0,00	0,00	0,00
	POLIZIA LOCALE ED AMMINISTRATIVA/TUTELA ANIMALI			di cui FPV	0,00	0,00	0,00	0,00
				previsione di cassa	9.000,00	24.069,16		
93500	SPESE PER L'ARMAMENTO P.M.	1.03.01.04.000	1.233,68	previsione di competenza	0,00	2.000,00	2.000,00	2.000,00
	POLIZIA LOCALE ED AMMINISTRATIVA/TUTELA ANIMALI	2.1.1.01.04		di cui già impegnato *		0,00	0,00	0,00
	POLIZIA LOCALE ED AMMINISTRATIVA/TUTELA ANIMALI			di cui FPV	0,00	0,00	0,00	0,00
				previsione di cassa	1.233,68	3.233,68		



# BILANCIO DI PREVISIONE - CAPITOLI

COMUNE DI RUVO DI PUGLIA

SPESE

Esercizio: 2021

Responsabile di Spesa POLIZIA LOCALE ED AMMINISTRATIVA/TUTELA ANIMALI								
CAPITOLO	DENOMINAZIONE	PIANO DEI CONTI FINANZIARIO	RESIDUI PRESUNTI AL TERMINE DELL'ESERCIZIO PRECEDENTE QUELLO CUI SI RIFERISCE IL BILANCIO		PREVISIONI DEFINITIVE DELL'ANNO PRECEDENTE	PREVISIONI ANNO 2021	PREVISIONI ANNO 2022	PREVISIONI ANNO 2023
	RESPONSABILE DI SPESA	PIANO DEI CONTI ECONOMICO						
	RESPONSABILE DI SERVIZIO							
94020	SPESE DI MANTENIMENTO E FUNZIONAMENTO DEGLI UFFICI DI POLIZIA MUNICIPALE POLIZIA LOCALE ED AMMINISTRATIVA/TUTELA ANIMALI POLIZIA LOCALE ED AMMINISTRATIVA/TUTELA ANIMALI	1.03.02.13.000 2.1.2.01.11	7.446,96	previsione di competenza <i>di cui già impegnato *</i> <i>di cui FPV</i> previsione di cassa	10.268,76  0,00 13.490,23	6.000,00 0,00 0,00 13.446,96	6.000,00 0,00 0,00	6.000,00 0,00 0,00
94061	SPESE PER STAMPATI, CANCELLERIA E VARIE UFFICI P.M. POLIZIA LOCALE ED AMMINISTRATIVA/TUTELA ANIMALI POLIZIA LOCALE ED AMMINISTRATIVA/TUTELA ANIMALI	1.03.01.02.000 2.1.1.01.02	476,54	previsione di competenza <i>di cui già impegnato *</i> <i>di cui FPV</i> previsione di cassa	1.050,00  0,00 2.600,00	2.000,00 0,00 0,00 2.476,54	2.000,00 0,00 0,00	2.000,00 0,00 0,00
94071	SPESE PER ACQUISTO AUTOMEZZI ED ATTREZZATURE SERVIZI POLIZIA MUNIC. POLIZIA LOCALE ED AMMINISTRATIVA/TUTELA ANIMALI POLIZIA LOCALE ED AMMINISTRATIVA/TUTELA ANIMALI	1.03.02.99.000 2.1.2.01.99	1.403,33	previsione di competenza <i>di cui già impegnato *</i> <i>di cui FPV</i> previsione di cassa	4.600,00  0,00 8.886,31	5.000,00 526,56 0,00 6.403,33	5.000,00 438,80 0,00	5.000,00 0,00 0,00
95010	SPESE PER MANUTENZIONE MEZZI IN DOTAZIONE ALLA P.M. POLIZIA LOCALE ED AMMINISTRATIVA/TUTELA ANIMALI POLIZIA LOCALE ED AMMINISTRATIVA/TUTELA ANIMALI	1.03.02.09.000 2.1.2.01.07	1.097,90	previsione di competenza <i>di cui già impegnato *</i> <i>di cui FPV</i> previsione di cassa	2.700,00  0,00 3.927,32	2.000,00 0,00 0,00 3.097,90	2.000,00 0,00 0,00	2.000,00 0,00 0,00
95021	SPESE PER CARBURANTI E LUBRIFICANTI MEZZI POLIZIA MUNICIPALE POLIZIA LOCALE ED AMMINISTRATIVA/TUTELA ANIMALI POLIZIA LOCALE ED AMMINISTRATIVA/TUTELA ANIMALI	1.03.01.02.000 2.1.1.01.02	9,61	previsione di competenza <i>di cui già impegnato *</i> <i>di cui FPV</i> previsione di cassa	4.900,00  0,00 5.595,40	5.000,00 0,00 0,00 5.009,61	5.000,00 0,00 0,00	5.000,00 0,00 0,00
95041	SPESE DIVERSE PER IL PARCO VEICOLI POLIZIA MUNICIPALE (CAP. 330/E) POLIZIA LOCALE ED AMMINISTRATIVA/TUTELA ANIMALI POLIZIA LOCALE ED AMMINISTRATIVA/TUTELA ANIMALI	1.03.02.09.000 2.1.2.01.07	2.115,73	previsione di competenza <i>di cui già impegnato *</i> <i>di cui FPV</i> previsione di cassa	9.000,00  0,00 10.514,93	9.000,00 2.473,80 0,00 11.115,73	9.000,00 0,00 0,00	9.000,00 0,00 0,00



# BILANCIO DI PREVISIONE - CAPITOLI

COMUNE DI RUVO DI PUGLIA

SPESE

Esercizio: 2021

Responsabile di Spesa POLIZIA LOCALE ED AMMINISTRATIVA/TUTELA ANIMALI								
CAPITOLO	DENOMINAZIONE	PIANO DEI CONTI FINANZIARIO	RESIDUI PRESUNTI AL TERMINE DELL'ESERCIZIO PRECEDENTE QUELLO CUI SI RIFERISCE IL BILANCIO		PREVISIONI DEFINITIVE DELL'ANNO PRECEDENTE	PREVISIONI ANNO 2021	PREVISIONI ANNO 2022	PREVISIONI ANNO 2023
	RESPONSABILE DI SPESA	PIANO DEI CONTI ECONOMICO						
	RESPONSABILE DI SERVIZIO							
95050	SPESE PER CUSTODIA VEICOLI SEQUESTRATI	1.03.02.99.000	4.091,77	previsione di competenza	4.200,00	2.000,00	2.000,00	2.000,00
	POLIZIA LOCALE ED AMMINISTRATIVA/TUTELA ANIMALI	2.1.2.01.99		di cui già impegnato *		0,00	0,00	0,00
	POLIZIA LOCALE ED AMMINISTRATIVA/TUTELA ANIMALI			di cui FPV	0,00	0,00	0,00	0,00
				previsione di cassa	4.568,70	6.091,77		
95070	RIMBORSO SPESE DI NOTIFICHE ATTI DI P.M.	1.03.02.16.000	10.158,00	previsione di competenza	12.900,00	15.000,00	15.000,00	15.000,00
	POLIZIA LOCALE ED AMMINISTRATIVA/TUTELA ANIMALI	2.1.2.01.14		di cui già impegnato *		6.500,00	0,00	0,00
	POLIZIA LOCALE ED AMMINISTRATIVA/TUTELA ANIMALI			di cui FPV	0,00	0,00	0,00	0,00
				previsione di cassa	21.500,00	25.158,00		
<b>Totale Macroaggregato 103</b>			<b>32.102,68</b>	previsione di competenza	<b>54.418,76</b>	<b>69.000,00</b>	<b>69.000,00</b>	<b>79.000,00</b>
				di cui già impegnato *		<b>9.500,36</b>	<b>438,80</b>	<b>0,00</b>
				di cui FPV	<b>0,00</b>	<b>0,00</b>	<b>0,00</b>	<b>0,00</b>
				previsione di cassa	<b>82.116,57</b>	<b>101.102,68</b>		
<b>Macroaggregato 104 Trasferimenti correnti</b>								
92500	SPESE PER CONVENZIONI CON ASSOCIAZIONI DI VOLONTARIATO A SUPPORTO ATTIVITA' DI CONTROLLO	1.04.04.01.000	8.300,00	previsione di competenza	16.800,00	12.000,00	12.000,00	12.000,00
	POLIZIA LOCALE ED AMMINISTRATIVA/TUTELA ANIMALI	2.3.1.04.01		di cui già impegnato *		9.000,00	9.000,00	1.500,00
	POLIZIA LOCALE ED AMMINISTRATIVA/TUTELA ANIMALI			di cui FPV	0,00	0,00	0,00	0,00
				previsione di cassa	18.750,00	20.300,00		
<b>Totale Macroaggregato 104</b>			<b>8.300,00</b>	previsione di competenza	<b>16.800,00</b>	<b>12.000,00</b>	<b>12.000,00</b>	<b>12.000,00</b>
				di cui già impegnato *		<b>9.000,00</b>	<b>9.000,00</b>	<b>1.500,00</b>
				di cui FPV	<b>0,00</b>	<b>0,00</b>	<b>0,00</b>	<b>0,00</b>
				previsione di cassa	<b>18.750,00</b>	<b>20.300,00</b>		
<b>Macroaggregato 109 Rimborsi e poste correttive delle entrate</b>								
95060	RESTITUZIONE SANZIONI AL CODICE DELLA STRADA	1.09.99.04.000	0,00	previsione di competenza	100,00	1.000,00	1.000,00	1.000,00
	POLIZIA LOCALE ED AMMINISTRATIVA/TUTELA ANIMALI	2.1.9.99.08		di cui già impegnato *		0,00	0,00	0,00
	POLIZIA LOCALE ED AMMINISTRATIVA/TUTELA ANIMALI			di cui FPV	0,00	0,00	0,00	0,00
				previsione di cassa	100,00	1.000,00		



# BILANCIO DI PREVISIONE - CAPITOLI

COMUNE DI RUVO DI PUGLIA

SPESE

Esercizio: 2021

Responsabile di Spesa POLIZIA LOCALE ED AMMINISTRATIVA/TUTELA ANIMALI								
CAPITOLO	DENOMINAZIONE	PIANO DEI CONTI FINANZIARIO	RESIDUI PRESUNTI AL TERMINE DELL'ESERCIZIO PRECEDENTE QUELLO CUI SI RIFERISCE IL BILANCIO		PREVISIONI DEFINITIVE DELL'ANNO PRECEDENTE	PREVISIONI ANNO 2021	PREVISIONI ANNO 2022	PREVISIONI ANNO 2023
	RESPONSABILE DI SPESA	PIANO DEI CONTI ECONOMICO						
	RESPONSABILE DI SERVIZIO							
<b>Totale Macroaggregato 109</b>			0,00	previsione di competenza	100,00	1.000,00	1.000,00	1.000,00
				<i>di cui già impegnato *</i>		0,00	0,00	0,00
				<i>di cui FPV</i>	0,00	0,00	0,00	0,00
				previsione di cassa	100,00	1.000,00		
<b>Totale Titolo 1</b>			55.859,16	previsione di competenza	687.848,76	678.269,28	845.395,90	872.372,92
				<i>di cui già impegnato *</i>		51.410,36	9.438,80	1.500,00
				<i>di cui FPV</i>	0,00	0,00	0,00	0,00
				previsione di cassa	713.048,19	734.128,44		
<b>Titolo 2 Spese in conto capitale</b>								
<b>Macroaggregato 202 Investimenti fissi lordi e acquisto di terreni</b>								
546202	SPESE DI INVESTIMENTO PER POTENZIAMENTO DEL SERVIZIO DI CONTROLLO (CAP. 330 SP)	2.02.01.05.000 1.2.2.02.05.99	50.073,80	previsione di competenza	57.682,26	10.000,00	10.000,00	10.000,00
				<i>di cui già impegnato *</i>		0,00	0,00	0,00
				<i>di cui FPV</i>	0,00	0,00	0,00	0,00
				previsione di cassa	68.853,38	60.073,80		
<b>Totale Macroaggregato 202</b>			50.073,80	previsione di competenza	57.682,26	10.000,00	10.000,00	10.000,00
				<i>di cui già impegnato *</i>		0,00	0,00	0,00
				<i>di cui FPV</i>	0,00	0,00	0,00	0,00
				previsione di cassa	68.853,38	60.073,80		
<b>Totale Titolo 2</b>			50.073,80	previsione di competenza	57.682,26	10.000,00	10.000,00	10.000,00
				<i>di cui già impegnato *</i>		0,00	0,00	0,00
				<i>di cui FPV</i>	0,00	0,00	0,00	0,00
				previsione di cassa	68.853,38	60.073,80		
<b>Totale Programma 1</b>			105.932,96	previsione di competenza	745.531,02	688.269,28	855.395,90	882.372,92
				<i>di cui già impegnato *</i>		51.410,36	9.438,80	1.500,00
				<i>di cui FPV</i>	0,00	0,00	0,00	0,00
				previsione di cassa	781.901,57	794.202,24		
<b>Programma 2 Sistema integrato di sicurezza urbana</b>								
<b>Titolo 1 Spese correnti</b>								
<b>Macroaggregato 104 Trasferimenti correnti</b>								



# BILANCIO DI PREVISIONE - CAPITOLI

COMUNE DI RUVO DI PUGLIA

SPESE

Esercizio: 2021

Responsabile di Spesa POLIZIA LOCALE ED AMMINISTRATIVA/TUTELA ANIMALI									
CAPITOLO	DENOMINAZIONE	PIANO DEI CONTI FINANZIARIO	RESIDUI PRESUNTI AL TERMINE DELL'ESERCIZIO PRECEDENTE QUELLO CUI SI RIFERISCE IL BILANCIO		PREVISIONI DEFINITIVE DELL'ANNO PRECEDENTE	PREVISIONI ANNO 2021	PREVISIONI ANNO 2022	PREVISIONI ANNO 2023	
	RESPONSABILE DI SPESA	PIANO DEI CONTI ECONOMICO							
	RESPONSABILE DI SERVIZIO								
95080	CONTRIBUTI A PARZIALE RISTORO DANNI SUBITI DA CITTADINI A SEGUITO EPISODIO DINAMITARDO POLIZIA LOCALE ED AMMINISTRATIVA/TUTELA ANIMALI POLIZIA LOCALE ED AMMINISTRATIVA/TUTELA ANIMALI	1.04.02.05.000 2.3.1.02.99	0,00	previsione di competenza <i>di cui già impegnato *</i> <i>di cui FPV</i> previsione di cassa	0,00  0,00 0,00	10.000,00 0,00 0,00 10.000,00	0,00 0,00 0,00 0,00	0,00 0,00 0,00 0,00	
<b>Totale Macroaggregato 104</b>			0,00	previsione di competenza <i>di cui già impegnato *</i> <i>di cui FPV</i> previsione di cassa	0,00  0,00 0,00	10.000,00 0,00 0,00 10.000,00	0,00 0,00 0,00 0,00	0,00 0,00 0,00 0,00	
<b>Totale Titolo 1</b>			0,00	previsione di competenza <i>di cui già impegnato *</i> <i>di cui FPV</i> previsione di cassa	0,00  0,00 0,00	10.000,00 0,00 0,00 10.000,00	0,00 0,00 0,00 0,00	0,00 0,00 0,00 0,00	
<b>Titolo 2 Spese in conto capitale</b>									
<b>Macroaggregato 202 Investimenti fissi lordi e acquisto di terreni</b>									
546203	COMPLETAMENTO INGFRASSTRUTTURALE VIDEO SORVEGLIANZA URBANA (CAP.619/13 ENT.) POLIZIA LOCALE ED AMMINISTRATIVA/TUTELA ANIMALI POLIZIA LOCALE ED AMMINISTRATIVA/TUTELA ANIMALI	2.02.01.04.000 1.2.2.04.02.01	0,00	previsione di competenza <i>di cui già impegnato *</i> <i>di cui FPV</i> previsione di cassa	0,00  0,00 1.327,97	0,00 0,00 0,00 0,00	0,00 0,00 0,00 0,00	0,00 0,00 0,00 0,00	0,00 0,00 0,00 0,00
<b>Totale Macroaggregato 202</b>			0,00	previsione di competenza <i>di cui già impegnato *</i> <i>di cui FPV</i> previsione di cassa	0,00  0,00 1.327,97	0,00 0,00 0,00 0,00	0,00 0,00 0,00 0,00	0,00 0,00 0,00 0,00	0,00 0,00 0,00 0,00
<b>Totale Titolo 2</b>			0,00	previsione di competenza <i>di cui già impegnato *</i> <i>di cui FPV</i> previsione di cassa	0,00  0,00 1.327,97	0,00 0,00 0,00 0,00	0,00 0,00 0,00 0,00	0,00 0,00 0,00 0,00	0,00 0,00 0,00 0,00



# BILANCIO DI PREVISIONE - CAPITOLI

COMUNE DI RUVO DI PUGLIA

SPESE

Esercizio: 2021

Responsabile di Spesa POLIZIA LOCALE ED AMMINISTRATIVA/TUTELA ANIMALI								
CAPITOLO	DENOMINAZIONE	PIANO DEI CONTI FINANZIARIO	RESIDUI PRESUNTI AL TERMINE DELL'ESERCIZIO PRECEDENTE QUELLO CUI SI RIFERISCE IL BILANCIO		PREVISIONI DEFINITIVE DELL'ANNO PRECEDENTE	PREVISIONI ANNO 2021	PREVISIONI ANNO 2022	PREVISIONI ANNO 2023
	RESPONSABILE DI SPESA	PIANO DEI CONTI ECONOMICO						
	RESPONSABILE DI SERVIZIO							
<b>Totale Programma 2</b>			0,00	previsione di competenza	0,00	10.000,00	0,00	0,00
				<i>di cui già impegnato *</i>		0,00	0,00	0,00
				<i>di cui FPV</i>	0,00	0,00	0,00	0,00
				previsione di cassa	1.327,97	10.000,00		
<b>Totale Missione 3</b>			105.932,96	previsione di competenza	745.531,02	698.269,28	855.395,90	882.372,92
				<i>di cui già impegnato *</i>		51.410,36	9.438,80	1.500,00
				<i>di cui FPV</i>	0,00	0,00	0,00	0,00
				previsione di cassa	783.229,54	804.202,24		



# BILANCIO DI PREVISIONE - CAPITOLI

COMUNE DI RUVO DI PUGLIA

SPESE

Esercizio: 2021

Responsabile di Spesa POLIZIA LOCALE ED AMMINISTRATIVA/TUTELA ANIMALI								
CAPITOLO	DENOMINAZIONE	PIANO DEI CONTI FINANZIARIO	RESIDUI PRESUNTI AL TERMINE DELL'ESERCIZIO PRECEDENTE QUELLO CUI SI RIFERISCE IL BILANCIO		PREVISIONI DEFINITIVE DELL'ANNO PRECEDENTE	PREVISIONI ANNO 2021	PREVISIONI ANNO 2022	PREVISIONI ANNO 2023
	RESPONSABILE DI SPESA	PIANO DEI CONTI ECONOMICO						
	RESPONSABILE DI SERVIZIO							

**Missione 9 Sviluppo sostenibile e tutela del territorio e dell'ambiente****Programma 3 Rifiuti****Titolo 1 Spese correnti****Macroaggregato 103 Acquisto di beni e servizi**

263600	SPESE PER ATTIVITA' EDUCAZIONE AMBIENTALE (CAP/ E 19800)	1.03.02.99.000	6.000,00	previsione di competenza	0,00	0,00	0,00	0,00
	POLIZIA LOCALE ED AMMINISTRATIVA/TUTELA ANIMALI	2.1.2.01.99		di cui già impegnato *		0,00	0,00	0,00
				di cui FPV	0,00	0,00	0,00	0,00
	POLIZIA LOCALE ED AMMINISTRATIVA/TUTELA ANIMALI			previsione di cassa	6.000,00	6.000,00		

<b>Totale Macroaggregato 103</b>			6.000,00	previsione di competenza	0,00	0,00	0,00	0,00
				di cui già impegnato *		0,00	0,00	0,00
				di cui FPV	0,00	0,00	0,00	0,00
				previsione di cassa	6.000,00	6.000,00		

<b>Totale Titolo 1</b>			6.000,00	previsione di competenza	0,00	0,00	0,00	0,00
				di cui già impegnato *		0,00	0,00	0,00
				di cui FPV	0,00	0,00	0,00	0,00
				previsione di cassa	6.000,00	6.000,00		

<b>Totale Programma 3</b>			6.000,00	previsione di competenza	0,00	0,00	0,00	0,00
				di cui già impegnato *		0,00	0,00	0,00
				di cui FPV	0,00	0,00	0,00	0,00
				previsione di cassa	6.000,00	6.000,00		

**Programma 5 Aree protette, parchi naturali, protezione naturalistica e forestazione****Titolo 1 Spese correnti****Macroaggregato 103 Acquisto di beni e servizi**

304200	SPESE PER ATTIVITA' DI RICOSTRUZIONE E MIGLIORAMENTO DELL'ECOSISTEMA FORESTALE (CAP.523)	1.03.02.99.000	2.100,00	previsione di competenza	2.500,00	2.500,00	2.500,00	2.500,00
	POLIZIA LOCALE ED AMMINISTRATIVA/TUTELA ANIMALI	2.1.2.01.99		di cui già impegnato *		0,00	0,00	0,00
				di cui FPV	0,00	0,00	0,00	0,00
	POLIZIA LOCALE ED AMMINISTRATIVA/TUTELA ANIMALI			previsione di cassa	2.500,00	4.600,00		



# BILANCIO DI PREVISIONE - CAPITOLI

COMUNE DI RUVO DI PUGLIA

SPESE

Esercizio: 2021

Responsabile di Spesa POLIZIA LOCALE ED AMMINISTRATIVA/TUTELA ANIMALI								
CAPITOLO	DENOMINAZIONE	PIANO DEI CONTI FINANZIARIO	RESIDUI PRESUNTI AL TERMINE DELL'ESERCIZIO PRECEDENTE QUELLO CUI SI RIFERISCE IL BILANCIO		PREVISIONI DEFINITIVE DELL'ANNO PRECEDENTE	PREVISIONI ANNO 2021	PREVISIONI ANNO 2022	PREVISIONI ANNO 2023
	RESPONSABILE DI SPESA	PIANO DEI CONTI ECONOMICO						
	RESPONSABILE DI SERVIZIO							
<b>Totale Macroaggregato 103</b>			2.100,00	previsione di competenza	2.500,00	2.500,00	2.500,00	2.500,00
				<i>di cui già impegnato *</i>		0,00	0,00	0,00
				<i>di cui FPV</i>	0,00	0,00	0,00	0,00
				previsione di cassa	2.500,00	4.600,00		
<b>Totale Titolo 1</b>			2.100,00	previsione di competenza	2.500,00	2.500,00	2.500,00	2.500,00
				<i>di cui già impegnato *</i>		0,00	0,00	0,00
				<i>di cui FPV</i>	0,00	0,00	0,00	0,00
				previsione di cassa	2.500,00	4.600,00		
<b>Totale Programma 5</b>			2.100,00	previsione di competenza	2.500,00	2.500,00	2.500,00	2.500,00
				<i>di cui già impegnato *</i>		0,00	0,00	0,00
				<i>di cui FPV</i>	0,00	0,00	0,00	0,00
				previsione di cassa	2.500,00	4.600,00		
<b>Totale Missione 9</b>			8.100,00	previsione di competenza	2.500,00	2.500,00	2.500,00	2.500,00
				<i>di cui già impegnato *</i>		0,00	0,00	0,00
				<i>di cui FPV</i>	0,00	0,00	0,00	0,00
				previsione di cassa	8.500,00	10.600,00		



# BILANCIO DI PREVISIONE - CAPITOLI

COMUNE DI RUVO DI PUGLIA

SPESE

Esercizio: 2021

Responsabile di Spesa POLIZIA LOCALE ED AMMINISTRATIVA/TUTELA ANIMALI								
CAPITOLO	DENOMINAZIONE	PIANO DEI CONTI FINANZIARIO	RESIDUI PRESUNTI AL TERMINE DELL'ESERCIZIO PRECEDENTE QUELLO CUI SI RIFERISCE IL BILANCIO		PREVISIONI DEFINITIVE DELL'ANNO PRECEDENTE	PREVISIONI ANNO 2021	PREVISIONI ANNO 2022	PREVISIONI ANNO 2023
	RESPONSABILE DI SPESA	PIANO DEI CONTI ECONOMICO						
	RESPONSABILE DI SERVIZIO							
<b>Missione 10 Trasporti e diritto alla mobilità</b>								
<b>Programma 2 Trasporto pubblico locale</b>								
<b>Titolo 1 Spese correnti</b>								
<b>Macroaggregato 103 Acquisto di beni e servizi</b>								
381100	SPESE PER TRASPORTO PUBBLICO	1.03.02.15.000	78.609,70	previsione di competenza	199.000,00	199.000,00	199.000,00	199.000,00
	POLIZIA LOCALE ED AMMINISTRATIVA/TUTELA ANIMALI	2.1.2.01.13		di cui già impegnato *		91.350,00	0,00	0,00
	POLIZIA LOCALE ED AMMINISTRATIVA/TUTELA ANIMALI			di cui FPV	0,00	0,00	0,00	0,00
				previsione di cassa	242.826,50	277.609,70		
<b>Totale Macroaggregato 103</b>			<b>78.609,70</b>	previsione di competenza	199.000,00	199.000,00	199.000,00	199.000,00
				di cui già impegnato *		91.350,00	0,00	0,00
				di cui FPV	0,00	0,00	0,00	0,00
				previsione di cassa	242.826,50	277.609,70		
<b>Totale Titolo 1</b>			<b>78.609,70</b>	previsione di competenza	199.000,00	199.000,00	199.000,00	199.000,00
				di cui già impegnato *		91.350,00	0,00	0,00
				di cui FPV	0,00	0,00	0,00	0,00
				previsione di cassa	242.826,50	277.609,70		
<b>Titolo 2 Spese in conto capitale</b>								
<b>Macroaggregato 202 Investimenti fissi lordi e acquisto di terreni</b>								
843301	INTERVENTI PER L'AUMENTO DELLA MOBILITA' SOSTENIBILE NELLE AREE URBANE E SUBURBANE - SMART GIO CITY - (CAP. 58901 ENT.)	2.02.01.01.000	355.139,20	previsione di competenza	355.200,00	0,00	0,00	0,00
	POLIZIA LOCALE ED AMMINISTRATIVA/TUTELA ANIMALI	1.2.2.02.01.99		di cui già impegnato *		0,00	0,00	0,00
	POLIZIA LOCALE ED AMMINISTRATIVA/TUTELA ANIMALI			di cui FPV	0,00	0,00	0,00	0,00
				previsione di cassa	355.200,00	355.139,20		
<b>Totale Macroaggregato 202</b>			<b>355.139,20</b>	previsione di competenza	355.200,00	0,00	0,00	0,00
				di cui già impegnato *		0,00	0,00	0,00
				di cui FPV	0,00	0,00	0,00	0,00
				previsione di cassa	355.200,00	355.139,20		
<b>Totale Titolo 2</b>			<b>355.139,20</b>	previsione di competenza	355.200,00	0,00	0,00	0,00
				di cui già impegnato *		0,00	0,00	0,00
				di cui FPV	0,00	0,00	0,00	0,00
				previsione di cassa	355.200,00	355.139,20		



# BILANCIO DI PREVISIONE - CAPITOLI

COMUNE DI RUVO DI PUGLIA

SPESE

Esercizio: 2021

Responsabile di Spesa POLIZIA LOCALE ED AMMINISTRATIVA/TUTELA ANIMALI								
CAPITOLO	DENOMINAZIONE	PIANO DEI CONTI FINANZIARIO	RESIDUI PRESUNTI AL TERMINE DELL'ESERCIZIO PRECEDENTE QUELLO CUI SI RIFERISCE IL BILANCIO		PREVISIONI DEFINITIVE DELL'ANNO PRECEDENTE	PREVISIONI ANNO 2021	PREVISIONI ANNO 2022	PREVISIONI ANNO 2023
	RESPONSABILE DI SPESA	PIANO DEI CONTI ECONOMICO						
	RESPONSABILE DI SERVIZIO							
<b>Totale Programma 2</b>			433.748,90	previsione di competenza	554.200,00	199.000,00	199.000,00	199.000,00
				<i>di cui già impegnato *</i>		91.350,00	0,00	0,00
				<i>di cui FPV</i>	0,00	0,00	0,00	0,00
				previsione di cassa	598.026,50	632.748,90		
<b>Programma 4 Altre modalità di trasporto</b>								
<b>Titolo 1 Spese correnti</b>								
<b>Macroaggregato 103 Acquisto di beni e servizi</b>								
360900	ATTIVITA' PROGETTUALI DI MOBILITA' SOSTENIBILE CASA-SCUOLA E SCUOLA-LAVORO (TERRA MARIS) - (CAP. 194/ENTR.)	1.03.02.04.000 2.1.2.01.04	0,00	previsione di competenza	174.000,00	174.000,00	0,00	0,00
				<i>di cui già impegnato *</i>		0,00	0,00	0,00
				<i>di cui FPV</i>	0,00	0,00	0,00	0,00
	POLIZIA LOCALE ED AMMINISTRATIVA/TUTELA ANIMALI			previsione di cassa	174.000,00	174.000,00		
	POLIZIA LOCALE ED AMMINISTRATIVA/TUTELA ANIMALI							
<b>Totale Macroaggregato 103</b>			0,00	previsione di competenza	174.000,00	174.000,00	0,00	0,00
				<i>di cui già impegnato *</i>		0,00	0,00	0,00
				<i>di cui FPV</i>	0,00	0,00	0,00	0,00
				previsione di cassa	174.000,00	174.000,00		
<b>Macroaggregato 104 Trasferimenti correnti</b>								
381200	CONTRIBUTI PER ACQUISTO MEZZI MOBILITA' LENTA	1.04.02.05.000 2.3.1.02.99	3.061,00	previsione di competenza	1.000,00	5.000,00	5.000,00	5.000,00
				<i>di cui già impegnato *</i>		0,00	0,00	0,00
				<i>di cui FPV</i>	0,00	0,00	0,00	0,00
	POLIZIA LOCALE ED AMMINISTRATIVA/TUTELA ANIMALI			previsione di cassa	11.000,00	8.061,00		
	POLIZIA LOCALE ED AMMINISTRATIVA/TUTELA ANIMALI							
<b>Totale Macroaggregato 104</b>			3.061,00	previsione di competenza	1.000,00	5.000,00	5.000,00	5.000,00
				<i>di cui già impegnato *</i>		0,00	0,00	0,00
				<i>di cui FPV</i>	0,00	0,00	0,00	0,00
				previsione di cassa	11.000,00	8.061,00		
<b>Totale Titolo 1</b>			3.061,00	previsione di competenza	175.000,00	179.000,00	5.000,00	5.000,00
				<i>di cui già impegnato *</i>		0,00	0,00	0,00
				<i>di cui FPV</i>	0,00	0,00	0,00	0,00
				previsione di cassa	185.000,00	182.061,00		



# BILANCIO DI PREVISIONE - CAPITOLI

COMUNE DI RUVO DI PUGLIA

SPESE

Esercizio: 2021

Responsabile di Spesa POLIZIA LOCALE ED AMMINISTRATIVA/TUTELA ANIMALI								
CAPITOLO	DENOMINAZIONE	PIANO DEI CONTI FINANZIARIO	RESIDUI PRESUNTI AL TERMINE DELL'ESERCIZIO PRECEDENTE QUELLO CUI SI RIFERISCE IL BILANCIO		PREVISIONI DEFINITIVE DELL'ANNO PRECEDENTE	PREVISIONI ANNO 2021	PREVISIONI ANNO 2022	PREVISIONI ANNO 2023
	RESPONSABILE DI SPESA	PIANO DEI CONTI ECONOMICO						
	RESPONSABILE DI SERVIZIO							
<b>Totale Programma 4</b>			3.061,00	previsione di competenza	175.000,00	179.000,00	5.000,00	5.000,00
				<i>di cui già impegnato *</i>		0,00	0,00	0,00
				<i>di cui FPV</i>	0,00	0,00	0,00	0,00
				previsione di cassa	185.000,00	182.061,00		
<b>Programma 5 Viabilità e infrastrutture stradali</b>								
<b>Titolo 1 Spese correnti</b>								
<b>Macroaggregato 103 Acquisto di beni e servizi</b>								
358000	LAVORI DI RIPRISTINO A SEGUITO DI DANNEGGIAMENTO STRADE ED IMPIANTI SEMAFORICI E DI PUBBLICA ILLUMINAZIONE (CAP. 522/E) POLIZIA LOCALE ED AMMINISTRATIVA/TUTELA ANIMALI POLIZIA LOCALE ED AMMINISTRATIVA/TUTELA ANIMALI	1.03.02.09.000 2.1.2.01.07	3.898,36	previsione di competenza	5.000,00	5.000,00	5.000,00	5.000,00
				<i>di cui già impegnato *</i>		0,00	0,00	0,00
				<i>di cui FPV</i>	0,00	0,00	0,00	0,00
				previsione di cassa	8.163,92	8.898,36		
360000	SPESE PER MANUTENZIONE SEMAFORI E SERVIZIO TRANSENNAMENTO POLIZIA LOCALE ED AMMINISTRATIVA/TUTELA ANIMALI POLIZIA LOCALE ED AMMINISTRATIVA/TUTELA ANIMALI	1.03.02.13.000 2.1.2.01.11	2.029,27	previsione di competenza	24.351,24	24.400,00	24.400,00	24.400,00
				<i>di cui già impegnato *</i>		17.455,71	23.539,04	0,00
				<i>di cui FPV</i>	0,00	0,00	0,00	0,00
				previsione di cassa	26.380,51	26.429,27		
360400	SERVIZI AGGIUNTIVI DI TRANSENNAMENTO POLIZIA LOCALE ED AMMINISTRATIVA/TUTELA ANIMALI POLIZIA LOCALE ED AMMINISTRATIVA/TUTELA ANIMALI	1.03.02.13.000 2.1.2.01.11	2.600,00	previsione di competenza	2.600,00	4.000,00	4.000,00	4.000,00
				<i>di cui già impegnato *</i>		0,00	0,00	0,00
				<i>di cui FPV</i>	0,00	0,00	0,00	0,00
				previsione di cassa	4.064,00	6.600,00		
360500	MANUTENZIONE E POTENZIAMENTO SEGNALETICA STRADALE (CAP. 330 - PARTE) POLIZIA LOCALE ED AMMINISTRATIVA/TUTELA ANIMALI POLIZIA LOCALE ED AMMINISTRATIVA/TUTELA ANIMALI	1.03.02.09.000 2.1.2.01.07	19.221,99	previsione di competenza	22.500,00	22.500,00	22.500,00	22.500,00
				<i>di cui già impegnato *</i>		0,00	0,00	0,00
				<i>di cui FPV</i>	0,00	0,00	0,00	0,00
				previsione di cassa	34.446,16	41.721,99		
360701	SPESE PER IMPIANTI SEMAFORICI (CAP. 330/E) POLIZIA LOCALE ED AMMINISTRATIVA/TUTELA ANIMALI POLIZIA LOCALE ED AMMINISTRATIVA/TUTELA ANIMALI	1.03.02.09.000 2.1.2.01.07	1.869,00	previsione di competenza	2.000,00	2.000,00	4.000,00	4.000,00
				<i>di cui già impegnato *</i>		2.000,00	4.000,00	0,00
				<i>di cui FPV</i>	0,00	0,00	0,00	0,00
				previsione di cassa	3.952,00	3.869,00		



# BILANCIO DI PREVISIONE - CAPITOLI

COMUNE DI RUVO DI PUGLIA

SPESE

Esercizio: 2021

Responsabile di Spesa POLIZIA LOCALE ED AMMINISTRATIVA/TUTELA ANIMALI								
CAPITOLO	DENOMINAZIONE	PIANO DEI CONTI FINANZIARIO	RESIDUI PRESUNTI AL TERMINE DELL'ESERCIZIO PRECEDENTE QUELLO CUI SI RIFERISCE IL BILANCIO		PREVISIONI DEFINITIVE DELL'ANNO PRECEDENTE	PREVISIONI ANNO 2021	PREVISIONI ANNO 2022	PREVISIONI ANNO 2023
	RESPONSABILE DI SPESA	PIANO DEI CONTI ECONOMICO						
	RESPONSABILE DI SERVIZIO							
360800	RUVO SICURA	1.03.02.13.000	10.000,00	previsione di competenza	10.000,00	10.000,00	10.000,00	20.000,00
	POLIZIA LOCALE ED AMMINISTRATIVA/TUTELA ANIMALI	2.1.2.01.11		di cui già impegnato *		10.000,00	10.000,00	0,00
	POLIZIA LOCALE ED AMMINISTRATIVA/TUTELA ANIMALI			di cui FPV	0,00	0,00	0,00	0,00
				previsione di cassa	4.161,64	20.000,00		
<b>Totale Macroaggregato 103</b>			<b>39.618,62</b>	previsione di competenza	<b>66.451,24</b>	<b>67.900,00</b>	<b>69.900,00</b>	<b>79.900,00</b>
				di cui già impegnato *		<b>29.455,71</b>	<b>37.539,04</b>	<b>0,00</b>
				di cui FPV	<b>0,00</b>	<b>0,00</b>	<b>0,00</b>	<b>0,00</b>
				previsione di cassa	<b>81.168,23</b>	<b>107.518,62</b>		
<b>Totale Titolo 1</b>			<b>39.618,62</b>	previsione di competenza	<b>66.451,24</b>	<b>67.900,00</b>	<b>69.900,00</b>	<b>79.900,00</b>
				di cui già impegnato *		<b>29.455,71</b>	<b>37.539,04</b>	<b>0,00</b>
				di cui FPV	<b>0,00</b>	<b>0,00</b>	<b>0,00</b>	<b>0,00</b>
				previsione di cassa	<b>81.168,23</b>	<b>107.518,62</b>		
<b>Titolo 2 Spese in conto capitale</b>								
<b>Macroaggregato 202 Investimenti fissi lordi e acquisto di terreni</b>								
886100	SPESE PER NUOVA SEGNALETICA STRADALE (CAP.330/00EN.)	2.02.01.05.000	44.506,26	previsione di competenza	54.500,00	10.000,00	10.000,00	10.000,00
	POLIZIA LOCALE ED AMMINISTRATIVA/TUTELA ANIMALI	1.2.2.02.05.99		di cui già impegnato *		0,00	0,00	0,00
	POLIZIA LOCALE ED AMMINISTRATIVA/TUTELA ANIMALI			di cui FPV	0,00	0,00	0,00	0,00
				previsione di cassa	66.522,01	54.506,26		
<b>Totale Macroaggregato 202</b>			<b>44.506,26</b>	previsione di competenza	<b>54.500,00</b>	<b>10.000,00</b>	<b>10.000,00</b>	<b>10.000,00</b>
				di cui già impegnato *		<b>0,00</b>	<b>0,00</b>	<b>0,00</b>
				di cui FPV	<b>0,00</b>	<b>0,00</b>	<b>0,00</b>	<b>0,00</b>
				previsione di cassa	<b>66.522,01</b>	<b>54.506,26</b>		
<b>Totale Titolo 2</b>			<b>44.506,26</b>	previsione di competenza	<b>54.500,00</b>	<b>10.000,00</b>	<b>10.000,00</b>	<b>10.000,00</b>
				di cui già impegnato *		<b>0,00</b>	<b>0,00</b>	<b>0,00</b>
				di cui FPV	<b>0,00</b>	<b>0,00</b>	<b>0,00</b>	<b>0,00</b>
				previsione di cassa	<b>66.522,01</b>	<b>54.506,26</b>		
<b>Totale Programma 5</b>			<b>84.124,88</b>	previsione di competenza	<b>120.951,24</b>	<b>77.900,00</b>	<b>79.900,00</b>	<b>89.900,00</b>
				di cui già impegnato *		<b>29.455,71</b>	<b>37.539,04</b>	<b>0,00</b>
				di cui FPV	<b>0,00</b>	<b>0,00</b>	<b>0,00</b>	<b>0,00</b>
				previsione di cassa	<b>147.690,24</b>	<b>162.024,88</b>		



# BILANCIO DI PREVISIONE - CAPITOLI

COMUNE DI RUVO DI PUGLIA

SPESE

Esercizio: 2021

Responsabile di Spesa POLIZIA LOCALE ED AMMINISTRATIVA/TUTELA ANIMALI								
CAPITOLO	DENOMINAZIONE	PIANO DEI CONTI FINANZIARIO	RESIDUI PRESUNTI AL TERMINE DELL'ESERCIZIO PRECEDENTE QUELLO CUI SI RIFERISCE IL BILANCIO		PREVISIONI DEFINITIVE DELL'ANNO PRECEDENTE	PREVISIONI ANNO 2021	PREVISIONI ANNO 2022	PREVISIONI ANNO 2023
	RESPONSABILE DI SPESA							
	RESPONSABILE DI SERVIZIO	PIANO DEI CONTI ECONOMICO						
<b>Totale Missione 10</b>			520.934,78	previsione di competenza	850.151,24	455.900,00	283.900,00	293.900,00
				<i>di cui già impegnato *</i>		120.805,71	37.539,04	0,00
				<i>di cui FPV</i>	0,00	0,00	0,00	0,00
				previsione di cassa	930.716,74	976.834,78		



# BILANCIO DI PREVISIONE - CAPITOLI

COMUNE DI RUVO DI PUGLIA

SPESE

Esercizio: 2021

Responsabile di Spesa POLIZIA LOCALE ED AMMINISTRATIVA/TUTELA ANIMALI									
CAPITOLO	DENOMINAZIONE		PIANO DEI CONTI FINANZIARIO	RESIDUI PRESUNTI AL TERMINE DELL'ESERCIZIO PRECEDENTE QUELLO CUI SI RIFERISCE IL BILANCIO		PREVISIONI DEFINITIVE DELL'ANNO PRECEDENTE	PREVISIONI ANNO 2021	PREVISIONI ANNO 2022	PREVISIONI ANNO 2023
	RESPONSABILE DI SPESA								
	RESPONSABILE DI SERVIZIO								
<b>Missione 11 Soccorso civile</b>									
<b>Programma 1 Sistema di protezione civile</b>									
<b>Titolo 1 Spese correnti</b>									
<b>Macroaggregato 103 Acquisto di beni e servizi</b>									
483000	SPESE PER LA PROTEZIONE CIVILE (CAP. 196/00 EN)	1.03.02.13.000	8.895,56	previsione di competenza	5.000,00	5.000,00	5.000,00	5.000,00	
	POLIZIA LOCALE ED AMMINISTRATIVA/TUTELA ANIMALI	2.1.2.01.11		di cui già impegnato *		0,00	0,00	0,00	
	POLIZIA LOCALE ED AMMINISTRATIVA/TUTELA ANIMALI			di cui FPV	0,00	0,00	0,00	0,00	
	POLIZIA LOCALE ED AMMINISTRATIVA/TUTELA ANIMALI			previsione di cassa	85.000,40	13.895,56			
<b>Totale Macroaggregato 103</b>			8.895,56	previsione di competenza	5.000,00	5.000,00	5.000,00	5.000,00	
				di cui già impegnato *		0,00	0,00	0,00	
				di cui FPV	0,00	0,00	0,00	0,00	
				previsione di cassa	85.000,40	13.895,56			
<b>Totale Titolo 1</b>			8.895,56	previsione di competenza	5.000,00	5.000,00	5.000,00	5.000,00	
				di cui già impegnato *		0,00	0,00	0,00	
				di cui FPV	0,00	0,00	0,00	0,00	
				previsione di cassa	85.000,40	13.895,56			
<b>Totale Programma 1</b>			8.895,56	previsione di competenza	5.000,00	5.000,00	5.000,00	5.000,00	
				di cui già impegnato *		0,00	0,00	0,00	
				di cui FPV	0,00	0,00	0,00	0,00	
				previsione di cassa	85.000,40	13.895,56			
<b>Totale Missione 11</b>			8.895,56	previsione di competenza	5.000,00	5.000,00	5.000,00	5.000,00	
				di cui già impegnato *		0,00	0,00	0,00	
				di cui FPV	0,00	0,00	0,00	0,00	
				previsione di cassa	85.000,40	13.895,56			



# BILANCIO DI PREVISIONE - CAPITOLI

COMUNE DI RUVO DI PUGLIA

SPESE

Esercizio: 2021

Responsabile di Spesa POLIZIA LOCALE ED AMMINISTRATIVA/TUTELA ANIMALI									
CAPITOLO	DENOMINAZIONE		PIANO DEI CONTI FINANZIARIO	RESIDUI PRESUNTI AL TERMINE DELL'ESERCIZIO PRECEDENTE QUELLO CUI SI RIFERISCE IL BILANCIO		PREVISIONI DEFINITIVE DELL'ANNO PRECEDENTE	PREVISIONI ANNO 2021	PREVISIONI ANNO 2022	PREVISIONI ANNO 2023
	RESPONSABILE DI SPESA								
	RESPONSABILE DI SERVIZIO		PIANO DEI CONTI ECONOMICO						
<b>Missione 13 Tutela della salute</b>									
<b>Programma 7 Ulteriori spese in materia sanitaria</b>									
<b>Titolo 1 Spese correnti</b>									
<b>Macroaggregato 103 Acquisto di beni e servizi</b>									
190000	SPESE PER GESTIONE CANILE		1.03.02.15.000	24.026,63	previsione di competenza	190.000,00	190.000,00	190.000,00	190.000,00
	POLIZIA LOCALE ED AMMINISTRATIVA/TUTELA ANIMALI		2.1.2.01.13		di cui già impegnato *		72.000,00	0,00	0,00
	POLIZIA LOCALE ED AMMINISTRATIVA/TUTELA ANIMALI				di cui FPV	0,00	0,00	0,00	0,00
					previsione di cassa	233.528,75	214.026,63		
<b>Totale Macroaggregato 103</b>				24.026,63	previsione di competenza	190.000,00	190.000,00	190.000,00	190.000,00
					di cui già impegnato *		72.000,00	0,00	0,00
					di cui FPV	0,00	0,00	0,00	0,00
					previsione di cassa	233.528,75	214.026,63		
<b>Totale Titolo 1</b>				24.026,63	previsione di competenza	190.000,00	190.000,00	190.000,00	190.000,00
					di cui già impegnato *		72.000,00	0,00	0,00
					di cui FPV	0,00	0,00	0,00	0,00
					previsione di cassa	233.528,75	214.026,63		
<b>Totale Programma 7</b>				24.026,63	previsione di competenza	190.000,00	190.000,00	190.000,00	190.000,00
					di cui già impegnato *		72.000,00	0,00	0,00
					di cui FPV	0,00	0,00	0,00	0,00
					previsione di cassa	233.528,75	214.026,63		
<b>Totale Missione 13</b>				24.026,63	previsione di competenza	190.000,00	190.000,00	190.000,00	190.000,00
					di cui già impegnato *		72.000,00	0,00	0,00
					di cui FPV	0,00	0,00	0,00	0,00
					previsione di cassa	233.528,75	214.026,63		



# BILANCIO DI PREVISIONE - CAPITOLI

COMUNE DI RUVO DI PUGLIA

SPESE

Esercizio: 2021

Responsabile di Spesa POLIZIA LOCALE ED AMMINISTRATIVA/TUTELA ANIMALI								
CAPITOLO	DENOMINAZIONE	PIANO DEI CONTI FINANZIARIO	RESIDUI PRESUNTI AL TERMINE DELL'ESERCIZIO PRECEDENTE QUELLO CUI SI RIFERISCE IL BILANCIO		PREVISIONI DEFINITIVE DELL'ANNO PRECEDENTE	PREVISIONI ANNO 2021	PREVISIONI ANNO 2022	PREVISIONI ANNO 2023
	RESPONSABILE DI SPESA	PIANO DEI CONTI ECONOMICO						
	RESPONSABILE DI SERVIZIO							

**Missione 14 Sviluppo economico e competitività****Programma 2 Commercio - reti distributive - tutela dei consumatori****Titolo 2 Spese in conto capitale****Macroaggregato 202 Investimenti fissi lordi e acquisto di terreni**

843500	VALORIZZAZIONE E QUALIFICAZIONE DELLA RETE COMMERCIALE (CAP. 592 + CAP. 627 EN.) POLIZIA LOCALE ED AMMINISTRATIVA/TUTELA ANIMALI	2.02.01.09.000 1.2.2.02.09.99	60.888,73	previsione di competenza <i>di cui già impegnato *</i> <i>di cui FPV</i>	55.000,00  0,00	0,00 0,00 0,00	0,00 0,00 0,00	0,00 0,00 0,00
	POLIZIA LOCALE ED AMMINISTRATIVA/TUTELA ANIMALI			previsione di cassa	110.000,00	60.888,73		

**Totale Macroaggregato 202**

60.888,73	previsione di competenza <i>di cui già impegnato *</i> <i>di cui FPV</i>	55.000,00  0,00	0,00 0,00 0,00	0,00 0,00 0,00	0,00 0,00 0,00
	previsione di cassa	110.000,00	60.888,73		

**Totale Titolo 2**

60.888,73	previsione di competenza <i>di cui già impegnato *</i> <i>di cui FPV</i>	55.000,00  0,00	0,00 0,00 0,00	0,00 0,00 0,00	0,00 0,00 0,00
	previsione di cassa	110.000,00	60.888,73		

**Totale Programma 2**

60.888,73	previsione di competenza <i>di cui già impegnato *</i> <i>di cui FPV</i>	55.000,00  0,00	0,00 0,00 0,00	0,00 0,00 0,00	0,00 0,00 0,00
	previsione di cassa	110.000,00	60.888,73		

**Programma 4 Reti e altri servizi di pubblica utilità****Titolo 1 Spese correnti****Macroaggregato 101 Redditi da lavoro dipendente**

448200	STIPENSI ED ASSEGNI AL PERSONALE ADDETTO ALLE ATTIVITA' PRODUTTIVE POLIZIA LOCALE ED AMMINISTRATIVA/TUTELA ANIMALI	1.01.01.01.000 2.1.4.01.01	1.520,15	previsione di competenza <i>di cui già impegnato *</i> <i>di cui FPV</i>	137.304,96  0,00	111.244,97 0,00 0,00	132.299,74 0,00 0,00	132.299,74 0,00 0,00
	GESTIONE ED ORGANIZZAZIONE RISORSE UMANE			previsione di cassa	136.609,70	112.765,12		



# BILANCIO DI PREVISIONE - CAPITOLI

COMUNE DI RUVO DI PUGLIA

SPESE

Esercizio: 2021

Responsabile di Spesa POLIZIA LOCALE ED AMMINISTRATIVA/TUTELA ANIMALI								
CAPITOLO	DENOMINAZIONE	PIANO DEI CONTI FINANZIARIO	RESIDUI PRESUNTI AL TERMINE DELL'ESERCIZIO PRECEDENTE QUELLO CUI SI RIFERISCE IL BILANCIO		PREVISIONI DEFINITIVE DELL'ANNO PRECEDENTE	PREVISIONI ANNO 2021	PREVISIONI ANNO 2022	PREVISIONI ANNO 2023
	RESPONSABILE DI SPESA	PIANO DEI CONTI ECONOMICO						
	RESPONSABILE DI SERVIZIO							
448210	ONERI PREVIDENZIALI A CARICO ENTE PERSONALE ADDETTO ALLE ATTIVITA' PRODUTTIVE POLIZIA LOCALE ED AMMINISTRATIVA/TUTELA ANIMALI GESTIONE ED ORGANIZZAZIONE RISORSE UMANE	1.01.02.01.000 2.1.4.02.99	0,42	previsione di competenza <i>di cui già impegnato *</i> <i>di cui FPV</i> previsione di cassa	38.626,00  0,00 37.826,00	31.148,59 0,00 0,00 31.149,01	37.043,93 0,00 0,00 37.043,93	37.043,93 0,00 0,00 37.043,93
<b>Totale Macroaggregato 101</b>			1.520,57	previsione di competenza <i>di cui già impegnato *</i> <i>di cui FPV</i> previsione di cassa	175.930,96  0,00 174.435,70	142.393,56 0,00 0,00 143.914,13	169.343,67 0,00 0,00 169.343,67	169.343,67 0,00 0,00 169.343,67
<b>Macroaggregato 102 Imposte e tasse a carico dell'ente</b>								
448201	ONERI IRAP A CARICO ENTE PERSONALE ADDETTO ALLE ATTIVITA' PRODUTTIVE POLIZIA LOCALE ED AMMINISTRATIVA/TUTELA ANIMALI GESTIONE ED ORGANIZZAZIONE RISORSE UMANE	1.02.01.01.000 2.1.9.01.01	159,84	previsione di competenza <i>di cui già impegnato *</i> <i>di cui FPV</i> previsione di cassa	9.750,00  0,00 9.752,81	7.564,71 0,00 0,00 7.724,55	9.354,36 0,00 0,00 9.354,36	9.354,36 0,00 0,00 9.354,36
<b>Totale Macroaggregato 102</b>			159,84	previsione di competenza <i>di cui già impegnato *</i> <i>di cui FPV</i> previsione di cassa	9.750,00  0,00 9.752,81	7.564,71 0,00 0,00 7.724,55	9.354,36 0,00 0,00 9.354,36	9.354,36 0,00 0,00 9.354,36
<b>Totale Titolo 1</b>			1.680,41	previsione di competenza <i>di cui già impegnato *</i> <i>di cui FPV</i> previsione di cassa	185.680,96  0,00 184.188,51	149.958,27 0,00 0,00 151.638,68	178.698,03 0,00 0,00 178.698,03	178.698,03 0,00 0,00 178.698,03
<b>Totale Programma 4</b>			1.680,41	previsione di competenza <i>di cui già impegnato *</i> <i>di cui FPV</i> previsione di cassa	185.680,96  0,00 184.188,51	149.958,27 0,00 0,00 151.638,68	178.698,03 0,00 0,00 178.698,03	178.698,03 0,00 0,00 178.698,03
<b>Totale Missione 14</b>			62.569,14	previsione di competenza <i>di cui già impegnato *</i> <i>di cui FPV</i> previsione di cassa	240.680,96  0,00 294.188,51	149.958,27 0,00 0,00 212.527,41	178.698,03 0,00 0,00 178.698,03	178.698,03 0,00 0,00 178.698,03



# BILANCIO DI PREVISIONE - CAPITOLI

COMUNE DI RUVO DI PUGLIA

SPESE

Esercizio: 2021

Responsabile di Spesa POLIZIA LOCALE ED AMMINISTRATIVA/TUTELA ANIMALI								
CAPITOLO	DENOMINAZIONE	PIANO DEI CONTI FINANZIARIO	RESIDUI PRESUNTI AL TERMINE DELL'ESERCIZIO PRECEDENTE QUELLO CUI SI RIFERISCE IL BILANCIO		PREVISIONI DEFINITIVE DELL'ANNO PRECEDENTE	PREVISIONI ANNO 2021	PREVISIONI ANNO 2022	PREVISIONI ANNO 2023
	RESPONSABILE DI SPESA	PIANO DEI CONTI ECONOMICO						
	RESPONSABILE DI SERVIZIO							
<b>Totale Responsabile di Spesa</b>			740.987,59	previsione di competenza	2.054.863,22	1.522.627,55	1.536.493,93	1.573.470,95
				<i>di cui già impegnato *</i>		259.189,67	61.951,44	3.995,60
				<i>di cui FPV</i>	0,00	0,00	0,00	0,00
				previsione di cassa	2.367.844,34	2.263.615,14		
				Disavanzo di amm.	170.000,00	170.000,00	170.000,00	170.000,00
<b>Totale Generale delle Spese</b>			740.987,59	previsione di competenza	2.224.863,22	1.692.627,55	1.706.493,93	1.743.470,95
				<i>di cui già impegnato *</i>		259.189,67	61.951,44	3.995,60
				<i>di cui FPV</i>	0,00	0,00	0,00	0,00
				previsione di cassa	2.367.844,34	2.263.615,14		



# BILANCIO DI PREVISIONE - CAPITOLI

COMUNE DI RUVO DI PUGLIA

ENTRATE

Esercizio: 2021

TITOLO TIPOLOGIA	DENOMINAZIONE	RESIDUI PRESUNTI AL TERMINE DELL'ESERCIZIO PRECEDENTE QUELLO CUI SI RIFERISCE IL BILANCIO		PREVISIONI DEFINITIVE DELL'ANNO PRECEDENTE QUELLO CUI SI RIFERISCE IL BILANCIO			
					PREVISIONI ANNO 2021	PREVISIONI ANNO 2022	PREVISIONI ANNO 2023
	<b>Fondo pluriennale vincolato per spese correnti</b>		previsione di competenza	1.370.814,60	689.490,68	0,00	0,00
	<b>Fondo pluriennale vincolato per spese in conto capitale</b>		previsione di competenza	4.414.089,93	0,00	0,00	0,00
	<b>Utilizzo avanzo di Amministrazione</b>		previsione di competenza	450.000,00	0,00	0,00	0,00
	<b>- di cui avanzo utilizzato anticipatamente</b>		previsione di competenza	0,00	0,00		
	<b>- di cui Utilizzo Fondo anticipazioni di liquidità</b>		previsione di competenza	0,00	0,00		
	<b>Fondo di Cassa all'1/1/2021</b>		previsione di cassa	6.248.938,84	7.134.569,73		



# BILANCIO DI PREVISIONE - CAPITOLI

COMUNE DI RUVO DI PUGLIA

ENTRATE

Esercizio: 2021

Responsabile di Entrata OO.PP.,MANUTENZIONI,CIMITERO, ESPROPRIAZIONI, VERDE PUBBLICO								
CAPITOLO	DENOMINAZIONE	PIANO DEI CONTI FINANZIARIO	RESIDUI PRESUNTI AL TERMINE DELL'ESERCIZIO PRECEDENTE QUELLO CUI SI RIFERISCE IL BILANCIO		PREVISIONI DEFINITIVE DELL'ANNO PRECEDENTE			
	RESPONSABILE DI ENTRATA	PIANO DEI CONTI ECONOMICO				PREVISIONI ANNO 2021	PREVISIONI ANNO 2022	PREVISIONI ANNO 2023
	RESPONSABILE DI SERVIZIO							
<b>Titolo 2 Trasferimenti correnti</b>								
<b>Tipologia 101 Trasferimenti correnti da Amministrazioni pubbliche</b>								
<b>Categoria 1 Trasferimenti correnti da Amministrazioni Centrali</b>								
17900	FONDI MINISTERIALI PER PROGETTAZIONI DIVERSE DEGLI ENTI LOCALI (CAP. 530/01 SPESA) OO.PP.,MANUTENZIONI,CIMITERO, ESPROPRIAZIONI, VERDE PUBBLICO	2.01.01.01.000 1.3.1.01.01	0,00	previsione di competenza	37.722,40	38.306,00	0,00	0,00
				previsione di cassa	37.722,40	38.306,00		
<b>Totale Categoria 1</b>			0,00	previsione di competenza	37.722,40	38.306,00	0,00	0,00
				previsione di cassa	37.722,40	38.306,00		
<b>Categoria 2 Trasferimenti correnti da Amministrazioni Locali</b>								
17800	CONTRIBUTI REGIONALI PER PRESTAZIONI DI SERVIZI TECNICI E PROGETTAZIONE (540/00 S) OO.PP.,MANUTENZIONI,CIMITERO, ESPROPRIAZIONI, VERDE PUBBLICO OO.PP.,MANUTENZIONI,CIMITERO, ESPROPRIAZIONI, VERDE PUBBLICO	2.01.01.02.000 1.3.1.01.02	34.000,00	previsione di competenza	40.000,00	0,00	0,00	0,00
				previsione di cassa	40.000,00	34.000,00		
<b>Totale Categoria 2</b>			34.000,00	previsione di competenza	40.000,00	0,00	0,00	0,00
				previsione di cassa	40.000,00	34.000,00		
<b>Totale Tipologia 101</b>			34.000,00	previsione di competenza	77.722,40	38.306,00	0,00	0,00
				previsione di cassa	77.722,40	72.306,00		
<b>Totale Titolo 2</b>			34.000,00	previsione di competenza	77.722,40	38.306,00	0,00	0,00
				previsione di cassa	77.722,40	72.306,00		



# BILANCIO DI PREVISIONE - CAPITOLI

COMUNE DI RUVO DI PUGLIA

ENTRATE

Esercizio: 2021

Responsabile di Entrata OO.PP.,MANUTENZIONI,CIMITERO, ESPROPRIAZIONI, VERDE PUBBLICO								
CAPITOLO	DENOMINAZIONE	PIANO DEI CONTI FINANZIARIO	RESIDUI PRESUNTI AL TERMINE DELL'ESERCIZIO PRECEDENTE QUELLO CUI SI RIFERISCE IL BILANCIO		PREVISIONI DEFINITIVE DELL'ANNO PRECEDENTE			
	RESPONSABILE DI ENTRATA	PIANO DEI CONTI ECONOMICO				PREVISIONI ANNO 2021	PREVISIONI ANNO 2022	PREVISIONI ANNO 2023
	RESPONSABILE DI SERVIZIO							

**Titolo 3 Entrate extratributarie****Tipologia 100 Vendita di beni e servizi e proventi derivanti dalla gestione dei beni****Categoria 2 Entrate dalla vendita e dall'erogazione di servizi**

34500	PROVENTI DA SERVIZI CIMITERIALI OO.PP.,MANUTENZIONI,CIMITERO, ESPROPRIAZIONI, VERDE PUBBLICO OO.PP.,MANUTENZIONI,CIMITERO, ESPROPRIAZIONI, VERDE PUBBLICO	3.01.02.01.000 1.2.2.01.99	0,00	previsione di competenza previsione di cassa	5.000,00 5.000,00	1.000,00 1.000,00	1.000,00	1.000,00
35000	PROVENTI DELL'ILLUMINAZIONE VOTIVA OO.PP.,MANUTENZIONI,CIMITERO, ESPROPRIAZIONI, VERDE PUBBLICO OO.PP.,MANUTENZIONI,CIMITERO, ESPROPRIAZIONI, VERDE PUBBLICO	3.01.02.01.000 1.2.2.01.99	72.000,00	previsione di competenza previsione di cassa	10.000,00 82.000,00	10.000,00 10.000,00	10.000,00	10.000,00
<b>Totale Categoria 2</b>			72.000,00	previsione di competenza previsione di cassa	15.000,00 87.000,00	11.000,00 11.000,00	11.000,00	11.000,00

**Categoria 3 Proventi derivanti dalla gestione dei beni**

36000	PROVENTI DA CONCESSIONI CIMITERIALI OO.PP.,MANUTENZIONI,CIMITERO, ESPROPRIAZIONI, VERDE PUBBLICO OO.PP.,MANUTENZIONI,CIMITERO, ESPROPRIAZIONI, VERDE PUBBLICO	3.01.03.01.000 1.2.4.01.03	1.193,01	previsione di competenza previsione di cassa	1.924.000,00 1.925.193,01	1.924.000,00 192.519,30	0,00	0,00
42000	FITTI REALI DI FONDI RUSTICI OO.PP.,MANUTENZIONI,CIMITERO, ESPROPRIAZIONI, VERDE PUBBLICO OO.PP.,MANUTENZIONI,CIMITERO, ESPROPRIAZIONI, VERDE PUBBLICO	3.01.03.02.000 1.2.4.02.03	157.414,47	previsione di competenza previsione di cassa	49.000,00 150.000,00	53.000,00 210.414,47	53.000,00	53.000,00
42005	CANONI DI LOCAZIONE DA INSTALLAZIONE DI TELEFONIA MOBILE OO.PP.,MANUTENZIONI,CIMITERO, ESPROPRIAZIONI, VERDE PUBBLICO OO.PP.,MANUTENZIONI,CIMITERO, ESPROPRIAZIONI, VERDE PUBBLICO	3.01.03.01.000 1.2.4.01.03	73.000,00	previsione di competenza previsione di cassa	119.000,00 46.000,00	46.000,00 119.000,00	46.000,00	46.000,00
43000	FITTI REALI DI FABBRICATI OO.PP.,MANUTENZIONI,CIMITERO, ESPROPRIAZIONI, VERDE PUBBLICO OO.PP.,MANUTENZIONI,CIMITERO, ESPROPRIAZIONI, VERDE PUBBLICO	3.01.03.02.000 1.2.4.02.03	640.734,11	previsione di competenza previsione di cassa	156.325,64 476.325,64	190.000,00 190.000,00	190.000,00	190.000,00



# BILANCIO DI PREVISIONE - CAPITOLI

COMUNE DI RUVO DI PUGLIA

ENTRATE

Esercizio: 2021

Responsabile di Entrata OO.PP.,MANUTENZIONI,CIMITERO, ESPROPRIAZIONI, VERDE PUBBLICO								
CAPITOLO	DENOMINAZIONE	PIANO DEI CONTI FINANZIARIO	RESIDUI PRESUNTI AL TERMINE DELL'ESERCIZIO PRECEDENTE QUELLO CUI SI RIFERISCE IL BILANCIO		PREVISIONI DEFINITIVE DELL'ANNO PRECEDENTE			
	RESPONSABILE DI ENTRATA	PIANO DEI CONTI ECONOMICO				PREVISIONI ANNO 2021	PREVISIONI ANNO 2022	PREVISIONI ANNO 2023
	RESPONSABILE DI SERVIZIO							
<b>Totale Categoria 3</b>			872.341,59	previsione di competenza previsione di cassa	2.248.325,64 2.597.518,65	2.213.000,00 711.933,77	289.000,00	289.000,00
<b>Totale Tipologia 100</b>			944.341,59	previsione di competenza previsione di cassa	2.263.325,64 2.684.518,65	2.224.000,00 722.933,77	300.000,00	300.000,00
<b>Totale Titolo 3</b>			944.341,59	previsione di competenza previsione di cassa	2.341.048,04 2.762.241,05	2.224.000,00 722.933,77	300.000,00	300.000,00



# BILANCIO DI PREVISIONE - CAPITOLI

COMUNE DI RUVO DI PUGLIA

ENTRATE

Esercizio: 2021

Responsabile di Entrata OO.PP.,MANUTENZIONI,CIMITERO, ESPROPRIAZIONI, VERDE PUBBLICO								
CAPITOLO	DENOMINAZIONE	PIANO DEI CONTI FINANZIARIO	RESIDUI PRESUNTI AL TERMINE DELL'ESERCIZIO PRECEDENTE QUELLO CUI SI RIFERISCE IL BILANCIO		PREVISIONI DEFINITIVE DELL'ANNO PRECEDENTE			
	RESPONSABILE DI ENTRATA	PIANO DEI CONTI ECONOMICO				PREVISIONI ANNO 2021	PREVISIONI ANNO 2022	PREVISIONI ANNO 2023
	RESPONSABILE DI SERVIZIO							

**Titolo 4 Entrate in conto capitale****Tipologia 200 Contributi agli investimenti****Categoria 1 Contributi agli investimenti da amministrazioni pubbliche**

56900	CONTRIBUTO DELLO STATO PER ADEGUAMENTO NORME DI SICUREZZA SCUOLE (CAP. 5828/SP.) OO.PP.,MANUTENZIONI,CIMITERO, ESPROPRIAZIONI, VERDE PUBBLICO OO.PP.,MANUTENZIONI,CIMITERO, ESPROPRIAZIONI, VERDE PUBBLICO	4.02.01.01.000 1.3.2.01.01	2.484,81	previsione di competenza previsione di cassa	0,00 231.291,25	0,00 2.484,81	0,00	0,00
57050	CONTRIBUTO MINISTERO SVILUPPO ECONOMICO PER EFFICIENTAMENTO ENERGETICO DI PLESSO COMUNALE (CAP. 5433/00 SPESA) OO.PP.,MANUTENZIONI,CIMITERO, ESPROPRIAZIONI, VERDE PUBBLICO OO.PP.,MANUTENZIONI,CIMITERO, ESPROPRIAZIONI, VERDE PUBBLICO	4.02.01.01.000 1.3.2.01.01	130.000,00	previsione di competenza previsione di cassa	260.000,00 260.000,00	130.000,00 260.000,00	0,00	0,00
57100	CONTRIBUTO PER OPERE P.R.U. COMPARTO I-L/STRUTTURE COMMERCIALI E VERDE ATTREZZATO (CAP. 9360) OO.PP.,MANUTENZIONI,CIMITERO, ESPROPRIAZIONI, VERDE PUBBLICO OO.PP.,MANUTENZIONI,CIMITERO, ESPROPRIAZIONI, VERDE PUBBLICO	4.02.01.01.000 1.3.2.01.01	521.546,63	previsione di competenza previsione di cassa	448.315,72 521.546,63	0,00 521.546,63	0,00	0,00
57200	CONTRIBUTO PER OPERE PRUSST (CAP. 9350) OO.PP.,MANUTENZIONI,CIMITERO, ESPROPRIAZIONI, VERDE PUBBLICO OO.PP.,MANUTENZIONI,CIMITERO, ESPROPRIAZIONI, VERDE PUBBLICO	4.02.01.02.000 1.3.2.01.02	14.844,00	previsione di competenza previsione di cassa	0,00 14.844,00	0,00 14.844,00	0,00	0,00
57300	CONTRIBUTO PER RIFACIMENTO ED AMMODERNAMENTO STRADE RURALI (CAP. 8860) OO.PP.,MANUTENZIONI,CIMITERO, ESPROPRIAZIONI, VERDE PUBBLICO OO.PP.,MANUTENZIONI,CIMITERO, ESPROPRIAZIONI, VERDE PUBBLICO	4.02.01.02.000 1.3.2.01.02	370.000,00	previsione di competenza previsione di cassa	370.000,00 370.000,00	0,00 370.000,00	0,00	0,00
57310	CONTRIBUTO REGIONALE PER LAVORI DI MESSA IN SICUREZZA SCUOLE (CAP. 5912/00 SPESA) OO.PP.,MANUTENZIONI,CIMITERO, ESPROPRIAZIONI, VERDE PUBBLICO	4.02.01.02.000 1.3.2.01.02	35.000,00	previsione di competenza previsione di cassa	50.000,00 50.000,00	0,00 35.000,00	0,00	0,00



# BILANCIO DI PREVISIONE - CAPITOLI

COMUNE DI RUVO DI PUGLIA

ENTRATE

Esercizio: 2021

Responsabile di Entrata OO.PP.,MANUTENZIONI,CIMITERO, ESPROPRIAZIONI, VERDE PUBBLICO								
CAPITOLO	DENOMINAZIONE	PIANO DEI CONTI FINANZIARIO	RESIDUI PRESUNTI AL TERMINE DELL'ESERCIZIO PRECEDENTE QUELLO CUI SI RIFERISCE IL BILANCIO		PREVISIONI DEFINITIVE DELL'ANNO PRECEDENTE			
	RESPONSABILE DI ENTRATA	PIANO DEI CONTI ECONOMICO				PREVISIONI ANNO 2021	PREVISIONI ANNO 2022	PREVISIONI ANNO 2023
	RESPONSABILE DI SERVIZIO							
	<i>OO.PP.,MANUTENZIONI,CIMITERO, ESPROPRIAZIONI, VERDE PUBBLICO</i>							
57311	CONTRIBUTO REGIONALE PER MIGLIORAMENTO VULNERABILITA' SISMICA E MESSA IN SICUREZZA EDIFICI SCOLASTICI (CAP. 5912/10 SP. + 5832/00 SP)	4.02.01.02.000 1.3.2.01.02	1.782.864,43	previsione di competenza previsione di cassa	12.904.266,68 12.972.973,19	12.629.440,67 14.412.305,10	0,00	0,00
	<i>OO.PP.,MANUTENZIONI,CIMITERO, ESPROPRIAZIONI, VERDE PUBBLICO</i>							
	<i>OO.PP.,MANUTENZIONI,CIMITERO, ESPROPRIAZIONI, VERDE PUBBLICO</i>							
57312	CONTRIBUTO REGIONALE PER REALIZZAZIONE VELOSTAZIONE E PERSORSI PEDONALI E CICLABILI (CAP. 8441/SP.)	4.02.01.02.000 1.3.2.01.02	35.519,27	previsione di competenza previsione di cassa	77.162,20 142.077,07	0,00 35.519,27	0,00	0,00
	<i>OO.PP.,MANUTENZIONI,CIMITERO, ESPROPRIAZIONI, VERDE PUBBLICO</i>							
	<i>OO.PP.,MANUTENZIONI,CIMITERO, ESPROPRIAZIONI, VERDE PUBBLICO</i>							
57313	CONTRIBUTO REGIONALE X SISTEMAZIONE STRAORDINARIA VERDE CITTADINO (CAP.7570/00 SP)	4.02.01.02.000 1.3.2.01.02	0,00	previsione di competenza previsione di cassa	1.300.000,00 1.300.000,00	1.300.000,00 1.300.000,00	0,00	0,00
	<i>OO.PP.,MANUTENZIONI,CIMITERO, ESPROPRIAZIONI, VERDE PUBBLICO</i>							
	<i>OO.PP.,MANUTENZIONI,CIMITERO, ESPROPRIAZIONI, VERDE PUBBLICO</i>							
57314	CONTRIBUTO REGIONALE PER SISTEMAZIONE CORSI CITTADINI (CAP. 8461/00 SP.)	4.02.01.02.000 1.3.2.01.02	0,00	previsione di competenza previsione di cassa	1.400.000,00 1.400.000,00	1.400.000,00 1.400.000,00	0,00	0,00
	<i>OO.PP.,MANUTENZIONI,CIMITERO, ESPROPRIAZIONI, VERDE PUBBLICO</i>							
	<i>OO.PP.,MANUTENZIONI,CIMITERO, ESPROPRIAZIONI, VERDE PUBBLICO</i>							
57335	CONTRIBUTO P.O. FESR/FSE 2014/2020 PER ADEGUAMENTO STRUTTURE SCOLASTICHE PRIMARIE E SECONDARIE (CAP. 5925/10)	4.02.01.02.000 1.3.2.01.02	516.398,40	previsione di competenza previsione di cassa	417.971,41 799.999,09	0,00 516.398,40	0,00	0,00
	<i>OO.PP.,MANUTENZIONI,CIMITERO, ESPROPRIAZIONI, VERDE PUBBLICO</i>							
	<i>OO.PP.,MANUTENZIONI,CIMITERO, ESPROPRIAZIONI, VERDE PUBBLICO</i>							
57336	CONTRIBUTO P.O. FESR/FSE AMMODERNAMENTO ATTREZZATURE SCUOLE PRIMARIE E SECONDARIE (CAP. 5910 SP)	4.02.01.02.000 1.3.2.01.02	199.872,43	previsione di competenza previsione di cassa	199.872,43 199.872,43	0,00 199.872,43	0,00	0,00
	<i>OO.PP.,MANUTENZIONI,CIMITERO,</i>							



# BILANCIO DI PREVISIONE - CAPITOLI

COMUNE DI RUVO DI PUGLIA

ENTRATE

Esercizio: 2021

Responsabile di Entrata OO.PP.,MANUTENZIONI,CIMITERO, ESPROPRIAZIONI, VERDE PUBBLICO								
CAPITOLO	DENOMINAZIONE	PIANO DEI CONTI FINANZIARIO	RESIDUI PRESUNTI AL TERMINE DELL'ESERCIZIO PRECEDENTE QUELLO CUI SI RIFERISCE IL BILANCIO		PREVISIONI DEFINITIVE DELL'ANNO PRECEDENTE			
	RESPONSABILE DI ENTRATA	PIANO DEI CONTI ECONOMICO				PREVISIONI ANNO 2021	PREVISIONI ANNO 2022	PREVISIONI ANNO 2023
	RESPONSABILE DI SERVIZIO							
	<i>ESPROPRIAZIONI, VERDE PUBBLICO OO.PP.,MANUTENZIONI,CIMITERO, ESPROPRIAZIONI, VERDE PUBBLICO</i>							
57610	CONTRIBUTO PER ADEGUAMENTO FUNZIONALE EX CONVENTO DEI DOMENICANI (CAP. 7606/S)	4.02.01.02.000 1.3.2.01.02	945.000,00	previsione di competenza previsione di cassa	893.398,01 945.000,00	0,00 945.000,00	0,00	0,00
	<i>OO.PP.,MANUTENZIONI,CIMITERO, ESPROPRIAZIONI, VERDE PUBBLICO OO.PP.,MANUTENZIONI,CIMITERO, ESPROPRIAZIONI, VERDE PUBBLICO</i>							
57630	CONTRIBUTO REGIONALE AMPLIAMENTO CENTRO RACCOLTA DIFFERENZIATA (CAP. 7406/01 SP.)	4.02.01.02.000 1.3.2.01.02	0,00	previsione di competenza previsione di cassa	300.000,00 300.000,00	300.000,00 300.000,00	0,00	0,00
	<i>OO.PP.,MANUTENZIONI,CIMITERO, ESPROPRIAZIONI, VERDE PUBBLICO OO.PP.,MANUTENZIONI,CIMITERO, ESPROPRIAZIONI, VERDE PUBBLICO</i>							
58000	CONTRIBUTO MINISTERIALE PER RIQUALIFICAZIONE CAMPO SPORTIVO PAOLO VI (CAP 7879/00 SP.)	4.02.01.01.000 1.3.2.01.01	0,00	previsione di competenza previsione di cassa	0,00 0,00	700.000,00 700.000,00	0,00	0,00
	<i>OO.PP.,MANUTENZIONI,CIMITERO, ESPROPRIAZIONI, VERDE PUBBLICO OO.PP.,MANUTENZIONI,CIMITERO, ESPROPRIAZIONI, VERDE PUBBLICO</i>							
58400	CONTRIBUTO MINISTERIALE X INTERVENTO DI MITIGAZIONE RISCHIO IDRAULICO COMPARTO K-LICEO TEDONE (CAP. 7405/00 SP.)	4.02.01.01.000 1.3.2.01.01	0,00	previsione di competenza previsione di cassa	0,00 0,00	680.000,00 680.000,00	0,00	0,00
	<i>OO.PP.,MANUTENZIONI,CIMITERO, ESPROPRIAZIONI, VERDE PUBBLICO OO.PP.,MANUTENZIONI,CIMITERO, ESPROPRIAZIONI, VERDE PUBBLICO</i>							
58500	CONTRIBUTO MIBACT XRIQUALIFICAZIONE CONVENTO CAPPUCINI ( CAP. 8050/00 SP.)	4.02.01.01.000 1.3.2.01.01	0,00	previsione di competenza previsione di cassa	0,00 0,00	0,00 0,00	2.500.000,00	0,00
	<i>OO.PP.,MANUTENZIONI,CIMITERO, ESPROPRIAZIONI, VERDE PUBBLICO OO.PP.,MANUTENZIONI,CIMITERO, ESPROPRIAZIONI, VERDE PUBBLICO</i>							
59100	CONTRIBUTO PER SISTEMAZIONE AREE A D.M. 1444/68 -COMPARTI C e D (CAP. 9374 SP.)	4.02.01.02.000 1.3.2.01.02	645.933,07	previsione di competenza previsione di cassa	460.257,94 646.000,00	0,00 645.933,07	0,00	0,00
	<i>OO.PP.,MANUTENZIONI,CIMITERO, ESPROPRIAZIONI, VERDE PUBBLICO OO.PP.,MANUTENZIONI,CIMITERO, ESPROPRIAZIONI, VERDE PUBBLICO</i>							



# BILANCIO DI PREVISIONE - CAPITOLI

COMUNE DI RUVO DI PUGLIA

ENTRATE

Esercizio: 2021

Responsabile di Entrata OO.PP.,MANUTENZIONI,CIMITERO, ESPROPRIAZIONI, VERDE PUBBLICO								
CAPITOLO	DENOMINAZIONE	PIANO DEI CONTI FINANZIARIO	RESIDUI PRESUNTI AL TERMINE DELL'ESERCIZIO PRECEDENTE QUELLO CUI SI RIFERISCE IL BILANCIO		PREVISIONI DEFINITIVE DELL'ANNO PRECEDENTE			
	RESPONSABILE DI ENTRATA	PIANO DEI CONTI ECONOMICO				PREVISIONI ANNO 2021	PREVISIONI ANNO 2022	PREVISIONI ANNO 2023
	RESPONSABILE DI SERVIZIO							
59320	CONTRIBUTO REGIONALE PER FINANZIAMENTO PISTE CICLABILI(CAP. 8452 SP.) <i>OO.PP.,MANUTENZIONI,CIMITERO, ESPROPRIAZIONI, VERDE PUBBLICO</i>	4.02.01.02.000 1.3.2.01.02	0,00	previsione di competenza previsione di cassa	0,00 0,00	0,00 0,00	800.000,00	0,00
59400	CONTRIBUTO PER INTERVENTO MIGLIORAMENTO SISMICO EDIFICI SEDE UFFICI COMUNALI (CAP. 5435/00) <i>OO.PP.,MANUTENZIONI,CIMITERO, ESPROPRIAZIONI, VERDE PUBBLICO</i>	4.02.01.02.000 1.3.2.01.02	438.658,00	previsione di competenza previsione di cassa	438.658,00 438.658,00	0,00 438.658,00	0,00	0,00
59600	CONTRIBUTO PER INTERVENTO DI MIGLIORAMENTO SISMICO PLESSI SCOLASTICI(CAP. 5829/00) <i>OO.PP.,MANUTENZIONI,CIMITERO, ESPROPRIAZIONI, VERDE PUBBLICO</i>	4.02.01.02.000 1.3.2.01.02	875.000,00	previsione di competenza previsione di cassa	875.000,00 875.000,00	0,00 875.000,00	0,00	0,00
60026	CONTRIBUTI REGIONALE X REALIZZAZIONE IMPIANTO SPORTIVO POLIFUNZIONALE VIA C.LEVI (CAP. 7880/10 SP) <i>OO.PP.,MANUTENZIONI,CIMITERO, ESPROPRIAZIONI, VERDE PUBBLICO</i>	4.02.01.02.000 1.3.2.01.02	100.000,00	previsione di competenza previsione di cassa	100.000,00 100.000,00	0,00 100.000,00	0,00	0,00
60050	CONTRIBUTO ENTE PARCO ALTA MURGIA X OPERE NEL PARCO (7598/00 S) <i>OO.PP.,MANUTENZIONI,CIMITERO, ESPROPRIAZIONI, VERDE PUBBLICO</i>	4.02.01.04.000 1.3.2.01.04	369.836,53	previsione di competenza previsione di cassa	370.000,00 370.000,00	0,00 369.836,53	0,00	0,00
60076	CONTRIBUTO GAL MURGIA PIU' PER INTERVENTO DI RIQUALIFICAZIONE E FRUIZIONE AMBIENTI PALAZZO AVITAJA (CAP.- 5460/00 SP.) <i>OO.PP.,MANUTENZIONI,CIMITERO, ESPROPRIAZIONI, VERDE PUBBLICO</i>	4.02.01.02.000 1.3.2.01.02	49.976,00	previsione di competenza previsione di cassa	50.000,00 50.000,00	0,00 49.976,00	0,00	0,00
60600	CONTRIBUTO DELLO STATO X CONTRATTO DI QUARTIERE II (capitoli vari di spesa) <i>OO.PP.,MANUTENZIONI,CIMITERO, ESPROPRIAZIONI, VERDE PUBBLICO</i>	4.02.01.02.000 1.3.2.01.02	2.315.384,66	previsione di competenza previsione di cassa	0,00 3.104.605,52	0,00 2.315.384,66	0,00	0,00



# BILANCIO DI PREVISIONE - CAPITOLI

COMUNE DI RUVO DI PUGLIA

ENTRATE

Esercizio: 2021

Responsabile di Entrata OO.PP.,MANUTENZIONI,CIMITERO, ESPROPRIAZIONI, VERDE PUBBLICO								
CAPITOLO	DENOMINAZIONE	PIANO DEI CONTI FINANZIARIO	RESIDUI PRESUNTI AL TERMINE DELL'ESERCIZIO PRECEDENTE QUELLO CUI SI RIFERISCE IL BILANCIO		PREVISIONI DEFINITIVE DELL'ANNO PRECEDENTE			
	RESPONSABILE DI ENTRATA	PIANO DEI CONTI ECONOMICO				PREVISIONI ANNO 2021	PREVISIONI ANNO 2022	PREVISIONI ANNO 2023
	RESPONSABILE DI SERVIZIO							
	<i>OO.PP.,MANUTENZIONI,CIMITERO, ESPROPRIAZIONI, VERDE PUBBLICO</i>							
61300	CONTRIBUTO CITTA' METROPOLITANA (CONTRB. EUROPEI) PER ACQUISTO DI MEZZO ECOMOBILE(CAP. 5431/00 SP.) <i>OO.PP.,MANUTENZIONI,CIMITERO, ESPROPRIAZIONI, VERDE PUBBLICO</i> <i>OO.PP.,MANUTENZIONI,CIMITERO, ESPROPRIAZIONI, VERDE PUBBLICO</i>	4.02.01.02.000 1.3.2.01.02	6.254,36	previsione di competenza previsione di cassa	0,00 13.000,00	0,00 6.254,36	0,00	0,00
61437	CONTRIBUTO REGIONALE X EFFICIENTAMENTO ENERGETICO PLESSI SCOLASTICI (cap. 6043/sp) <i>OO.PP.,MANUTENZIONI,CIMITERO, ESPROPRIAZIONI, VERDE PUBBLICO</i> <i>OO.PP.,MANUTENZIONI,CIMITERO, ESPROPRIAZIONI, VERDE PUBBLICO</i>	4.02.01.01.000 1.3.2.01.01	148.841,39	previsione di competenza previsione di cassa	5.594.550,00 5.875.125,57	5.594.550,00 5.743.391,39	0,00	0,00
61439	CONTRIBUTO REGIONALE X RISANAMENTO CONSERVATIVO IMMOBILI COMUNALI (cap. 5432/sp) <i>OO.PP.,MANUTENZIONI,CIMITERO, ESPROPRIAZIONI, VERDE PUBBLICO</i> <i>OO.PP.,MANUTENZIONI,CIMITERO, ESPROPRIAZIONI, VERDE PUBBLICO</i>	4.02.01.02.000 1.3.2.01.02	541.899,00	previsione di competenza previsione di cassa	641.899,00 641.899,00	0,00 541.899,00	0,00	0,00
61480	CONTRIBUTO POR PER INTERVENTI CONSERVATIVI BOSCHI COMUNALI (CAP. 7601) <i>OO.PP.,MANUTENZIONI,CIMITERO, ESPROPRIAZIONI, VERDE PUBBLICO</i> <i>OO.PP.,MANUTENZIONI,CIMITERO, ESPROPRIAZIONI, VERDE PUBBLICO</i>	4.02.01.02.000 1.3.2.01.02	0,00	previsione di competenza previsione di cassa	0,00 91.740,97	0,00 0,00	0,00	0,00
61700	CONTRIBUTO X LAVORI DI COMPLETAMENTO INFRASTRUTTURALE NELLA ZONA INDUSTRIALE ED ARTIGIANALE (CAP. 9320/30 S) <i>OO.PP.,MANUTENZIONI,CIMITERO, ESPROPRIAZIONI, VERDE PUBBLICO</i> <i>OO.PP.,MANUTENZIONI,CIMITERO, ESPROPRIAZIONI, VERDE PUBBLICO</i>	4.02.01.02.000 1.3.2.01.02	16.118,23	previsione di competenza previsione di cassa	0,00 16.118,23	0,00 16.118,23	0,00	0,00
61800	CONTRIBUTO REGIONALE COMPLETAMENTO FOGNATURA PLUVIALE (CAP. 7408/S) <i>OO.PP.,MANUTENZIONI,CIMITERO, ESPROPRIAZIONI, VERDE PUBBLICO</i> <i>OO.PP.,MANUTENZIONI,CIMITERO, ESPROPRIAZIONI, VERDE PUBBLICO</i>	4.02.01.02.000 1.3.2.01.02	1.381.085,14	previsione di competenza previsione di cassa	1.200.000,00 1.381.085,14	0,00 1.381.085,14	0,00	0,00



# BILANCIO DI PREVISIONE - CAPITOLI

COMUNE DI RUVO DI PUGLIA

ENTRATE

Esercizio: 2021

Responsabile di Entrata OO.PP.,MANUTENZIONI,CIMITERO, ESPROPRIAZIONI, VERDE PUBBLICO								
CAPITOLO	DENOMINAZIONE	PIANO DEI CONTI FINANZIARIO	RESIDUI PRESUNTI AL TERMINE DELL'ESERCIZIO PRECEDENTE QUELLO CUI SI RIFERISCE IL BILANCIO		PREVISIONI DEFINITIVE DELL'ANNO PRECEDENTE			
	RESPONSABILE DI ENTRATA	PIANO DEI CONTI ECONOMICO				PREVISIONI ANNO 2021	PREVISIONI ANNO 2022	PREVISIONI ANNO 2023
	RESPONSABILE DI SERVIZIO							
61909	CONTRIBUTO REGIONALE PER RECUPERO, RISANAMENTO E VALORIZZAZIONE VIABILITA' CITTADINA OO.PP.,MANUTENZIONI,CIMITERO, ESPROPRIAZIONI, VERDE PUBBLICO OO.PP.,MANUTENZIONI,CIMITERO, ESPROPRIAZIONI, VERDE PUBBLICO	4.02.01.02.000 1.3.2.01.02	0,00	previsione di competenza previsione di cassa	100.000,00 100.000,00	0,00 0,00	0,00 0,00	0,00 0,00
<b>Totale Categoria 1</b>			11.442.516,35	previsione di competenza previsione di cassa	28.451.351,39 33.210.836,09	22.733.990,67 34.176.507,02	3.300.000,00	0,00
<b>Categoria 5 Contributi agli investimenti dall'Unione Europea e dal Resto del Mondo</b>								
58900	CONTRIBUTO POR (FSE-FESR) 2014/2020 PER SVILUPPO URBANO SOSTENIBILE - SISUS (CAPP. 8433/00+6341/00+7401/00+8464/00+5450/00 SP.) OO.PP.,MANUTENZIONI,CIMITERO, ESPROPRIAZIONI, VERDE PUBBLICO OO.PP.,MANUTENZIONI,CIMITERO, ESPROPRIAZIONI, VERDE PUBBLICO	4.02.05.03.000 1.3.2.05.03	1.800.000,00	previsione di competenza previsione di cassa	1.974.753,77 0,00	0,00 1.800.000,00	0,00 0,00	0,00 0,00
59000	CONTRIBUTO MINISTERO ISTRUZIONE PER INTERVENTI DI RIQUALIFICAZIONE EDIFICI SCOLASTICI A SEGUITO EMERGENZA COVID-19 (CAP. 5913/00 SP.) OO.PP.,MANUTENZIONI,CIMITERO, ESPROPRIAZIONI, VERDE PUBBLICO OO.PP.,MANUTENZIONI,CIMITERO, ESPROPRIAZIONI, VERDE PUBBLICO	4.02.05.03.000 1.3.2.05.03	88.000,02	previsione di competenza previsione di cassa	110.000,00 110.000,00	0,00 88.000,02	0,00 0,00	0,00 0,00
61902	FONDI PROGRAMMA COOPERAZIONE GRECIA-ITALIA: FINANZIAMENTO INTERVENTO DI RIFUNZIONALIZZAZIONE DI IMMOBILE COMUNALE EX CHIESA DI S.MATTEO-COMPLESSO DELLE BENEDETTINE-PER LA REALIZZAZIONE DI UN OSTELLO8CAP. 8842/00 SP.) OO.PP.,MANUTENZIONI,CIMITERO, ESPROPRIAZIONI, VERDE PUBBLICO OO.PP.,MANUTENZIONI,CIMITERO, ESPROPRIAZIONI, VERDE PUBBLICO	4.02.05.99.000 1.3.2.05.99	1.025.000,00	previsione di competenza previsione di cassa	1.025.000,00 1.025.000,00	0,00 1.025.000,00	0,00 0,00	0,00 0,00
61904	CONTRIBUTO P.O. FESR 2007/2013 X VALORIZZAZIONE IMMOBILE VIA PERTINI DA DESTINARE AD INCLUSIONE SOCIALE PERSONE DIVERSAMENTE ABILI (CAP. 8060 SP.) OO.PP.,MANUTENZIONI,CIMITERO,	4.02.05.03.000 1.3.2.05.03	0,00	previsione di competenza previsione di cassa	0,00 6.236,21	0,00 0,00	0,00 0,00	0,00 0,00



# BILANCIO DI PREVISIONE - CAPITOLI

COMUNE DI RUVO DI PUGLIA

ENTRATE

Esercizio: 2021

Responsabile di Entrata OO.PP.,MANUTENZIONI,CIMITERO, ESPROPRIAZIONI, VERDE PUBBLICO								
CAPITOLO	DENOMINAZIONE	PIANO DEI CONTI FINANZIARIO	RESIDUI PRESUNTI AL TERMINE DELL'ESERCIZIO PRECEDENTE QUELLO CUI SI RIFERISCE IL BILANCIO		PREVISIONI DEFINITIVE DELL'ANNO PRECEDENTE			
	RESPONSABILE DI ENTRATA	PIANO DEI CONTI ECONOMICO				PREVISIONI ANNO 2021	PREVISIONI ANNO 2022	PREVISIONI ANNO 2023
	RESPONSABILE DI SERVIZIO							
	<i>ESPROPRIAZIONI, VERDE PUBBLICO OO.PP.,MANUTENZIONI,CIMITERO, ESPROPRIAZIONI, VERDE PUBBLICO</i>							
61905	CONTRIBUTO REGIONALE PER REALIZZAZIONE PROGRAMMI INTEGRATI DI RECUPERO PERIFERIE (P.I.R.P.) - (Sp. 5911-591105-9370-9375-6026/2010 + 6771-5451/2012) <i>OO.PP.,MANUTENZIONI,CIMITERO, ESPROPRIAZIONI, VERDE PUBBLICO OO.PP.,MANUTENZIONI,CIMITERO, ESPROPRIAZIONI, VERDE PUBBLICO</i>	4.02.05.03.000 1.3.2.05.03	130.039,13	previsione di competenza previsione di cassa	47.901,44 130.039,13	0,00 130.039,13	0,00	0,00
61910	CONTRIBUTO EUROPERO (TRAMITE CITTA' METROPOLITANA) PER RISANAMENTO VIA VENETO (CAP. 8412/00 SP.) <i>OO.PP.,MANUTENZIONI,CIMITERO, ESPROPRIAZIONI, VERDE PUBBLICO OO.PP.,MANUTENZIONI,CIMITERO, ESPROPRIAZIONI, VERDE PUBBLICO</i>	4.02.05.03.000 1.3.2.05.03	0,00	previsione di competenza previsione di cassa	0,00 0,00	0,00 0,00	650.000,00	0,00
61911	CONTRIBUTO EUROPERO (TRAMITE CITTA' METROPOLITANA) PER MANUTENZIONE STRAORDINARIA IMMOBILI (CAP. 5434/00 SP.) <i>OO.PP.,MANUTENZIONI,CIMITERO, ESPROPRIAZIONI, VERDE PUBBLICO OO.PP.,MANUTENZIONI,CIMITERO, ESPROPRIAZIONI, VERDE PUBBLICO</i>	4.02.05.03.000 1.3.2.05.03	0,00	previsione di competenza previsione di cassa	990.550,00 990.550,00	990.550,00 990.550,00	0,00	0,00
61912	CONTRIBUTO EUROPERO (TRAMITE CITTA' METROPOLITANA) PER REALIZZAZIONE "APPRODO E RISTORO" TURISMO (CAP. 8440/00 SP.) <i>OO.PP.,MANUTENZIONI,CIMITERO, ESPROPRIAZIONI, VERDE PUBBLICO OO.PP.,MANUTENZIONI,CIMITERO, ESPROPRIAZIONI, VERDE PUBBLICO</i>	4.02.05.03.000 1.3.2.05.03	0,00	previsione di competenza previsione di cassa	0,00 0,00	0,00 0,00	1.660.786,59	0,00
<b>Totale Categoria 5</b>			3.043.039,15	previsione di competenza previsione di cassa	4.148.205,21 2.261.825,34	990.550,00 4.033.589,15	2.310.786,59	0,00
<b>Totale Tipologia 200</b>			14.485.555,50	previsione di competenza previsione di cassa	32.599.556,60 35.472.661,43	23.724.540,67 38.210.096,17	5.610.786,59	0,00

**Tipologia 400 Entrate da alienazione di beni materiali e immateriali****Categoria 1 Alienazione di beni materiali**



# BILANCIO DI PREVISIONE - CAPITOLI

COMUNE DI RUVO DI PUGLIA

ENTRATE

Esercizio: 2021

Responsabile di Entrata OO.PP.,MANUTENZIONI,CIMITERO, ESPROPRIAZIONI, VERDE PUBBLICO								
CAPITOLO	DENOMINAZIONE	PIANO DEI CONTI FINANZIARIO	RESIDUI PRESUNTI AL TERMINE DELL'ESERCIZIO PRECEDENTE QUELLO CUI SI RIFERISCE IL BILANCIO		PREVISIONI DEFINITIVE DELL'ANNO PRECEDENTE			
	RESPONSABILE DI ENTRATA	PIANO DEI CONTI ECONOMICO				PREVISIONI ANNO 2021	PREVISIONI ANNO 2022	PREVISIONI ANNO 2023
	RESPONSABILE DI SERVIZIO							
54500	ALIENAZIONE BENI IMMOBILI (CAP. 4930/S) OO.PP.,MANUTENZIONI,CIMITERO, ESPROPRIAZIONI, VERDE PUBBLICO	4.04.01.08.000	40,00	previsione di competenza	2.717.500,00	100.000,00	0,00	0,00
	OO.PP.,MANUTENZIONI,CIMITERO, ESPROPRIAZIONI, VERDE PUBBLICO	1.2.2.02.09.99		previsione di cassa	2.000.000,00	100.040,00		
<b>Totale Categoria 1</b>			40,00	previsione di competenza	2.717.500,00	100.000,00	0,00	0,00
				previsione di cassa	2.000.000,00	100.040,00		
<b>Totale Tipologia 400</b>			40,00	previsione di competenza	2.717.500,00	100.000,00	0,00	0,00
				previsione di cassa	2.000.000,00	100.040,00		
<b>Tipologia 500 Altre entrate in conto capitale</b>								
<b>Categoria 4 Altre entrate in conto capitale n.a.c.</b>								
60220	CONTRIBUTO G.A.L. X RESTAURO AFFRESCHI CONVENTO FRATI MINORI (CAP. 5436 SP)	4.05.04.99.000	0,00	previsione di competenza	0,00	0,00	0,00	0,00
	OO.PP.,MANUTENZIONI,CIMITERO, ESPROPRIAZIONI, VERDE PUBBLICO	5.2.9.99.99		previsione di cassa	28.721,15	0,00		
60221	CONTRIBUTI PRIVATI PER REALIZZAZIONE AREA SPORTIVA (CAP. 7830 SP)	4.05.04.99.000	0,00	previsione di competenza	0,00	0,00	150.000,00	0,00
	OO.PP.,MANUTENZIONI,CIMITERO, ESPROPRIAZIONI, VERDE PUBBLICO	5.2.9.99.99		previsione di cassa	0,00	0,00		
<b>Totale Categoria 4</b>			0,00	previsione di competenza	0,00	0,00	150.000,00	0,00
				previsione di cassa	28.721,15	0,00		
<b>Totale Tipologia 500</b>			0,00	previsione di competenza	0,00	0,00	150.000,00	0,00
				previsione di cassa	28.721,15	0,00		
<b>Totale Titolo 4</b>			14.485.595,50	previsione di competenza	37.658.104,64	23.824.540,67	5.760.786,59	0,00
				previsione di cassa	40.263.623,63	38.310.136,17		



# BILANCIO DI PREVISIONE - CAPITOLI

COMUNE DI RUVO DI PUGLIA

ENTRATE

Esercizio: 2021

Responsabile di Entrata OO.PP.,MANUTENZIONI,CIMITERO, ESPROPRIAZIONI, VERDE PUBBLICO								
CAPITOLO	DENOMINAZIONE	PIANO DEI CONTI FINANZIARIO	RESIDUI PRESUNTI AL TERMINE DELL'ESERCIZIO PRECEDENTE QUELLO CUI SI RIFERISCE IL BILANCIO		PREVISIONI DEFINITIVE DELL'ANNO PRECEDENTE			
	RESPONSABILE DI ENTRATA	PIANO DEI CONTI ECONOMICO				PREVISIONI ANNO 2021	PREVISIONI ANNO 2022	PREVISIONI ANNO 2023
	RESPONSABILE DI SERVIZIO							

**Titolo 6 Accensione prestiti****Tipologia 200 Accensione prestiti a breve termine****Categoria 1 Finanziamenti a breve termine**

62110	FONDO DI ROTAZIONE DA CITTA METROPOLITANA (CAO. 5490/00 S) OO.PP.,MANUTENZIONI,CIMITERO, ESPROPRIAZIONI, VERDE PUBBLICO	6.02.01.02.000 2.4.1.03.01.02	100.000,00	previsione di competenza	0,00	0,00	0,00	0,00
	OO.PP.,MANUTENZIONI,CIMITERO, ESPROPRIAZIONI, VERDE PUBBLICO			previsione di cassa	100.000,00	100.000,00		

**Totale Categoria 1**

100.000,00	previsione di competenza	0,00	0,00	0,00	0,00
	previsione di cassa	100.000,00	100.000,00		

**Totale Tipologia 200**

100.000,00	previsione di competenza	0,00	0,00	0,00	0,00
	previsione di cassa	100.000,00	100.000,00		

**Tipologia 300 Accensione mutui e altri finanziamenti a medio lungo termine****Categoria 1 Finanziamenti a medio lungo termine**

63000	MUTUO PER ADEGUAMENTO IMPIANTISTICA STRUTTURE SPORTIVE (CAP. 7825) OO.PP.,MANUTENZIONI,CIMITERO, ESPROPRIAZIONI, VERDE PUBBLICO	6.03.01.04.000 2.4.1.04.03.03	0,00	previsione di competenza	0,00	0,00	0,00	0,00
	OO.PP.,MANUTENZIONI,CIMITERO, ESPROPRIAZIONI, VERDE PUBBLICO			previsione di cassa	600.000,00	0,00		
63100	MUTUO PER MANUTENZIONE STRAORDINARIA SULLE STRADE COMUNALI RICADENTI NEL CENTRO ABITATO (CAP. 8411/00 S) OO.PP.,MANUTENZIONI,CIMITERO, ESPROPRIAZIONI, VERDE PUBBLICO	6.03.01.04.000 2.4.1.04.03.03	1.100.000,00	previsione di competenza	1.100.000,00	0,00	0,00	0,00
	OO.PP.,MANUTENZIONI,CIMITERO, ESPROPRIAZIONI, VERDE PUBBLICO			previsione di cassa	1.100.000,00	1.100.000,00		
63400	MUTUO PER MANUTENZIONE STRAORDINARIA DI VARI IMMOBILI COMUNALI (CAP. 5430/00) OO.PP.,MANUTENZIONI,CIMITERO, ESPROPRIAZIONI, VERDE PUBBLICO	6.03.01.04.000 2.4.1.04.03.03	250.000,00	previsione di competenza	250.000,00	0,00	0,00	0,00
	OO.PP.,MANUTENZIONI,CIMITERO, ESPROPRIAZIONI, VERDE PUBBLICO			previsione di cassa	250.000,00	250.000,00		



# BILANCIO DI PREVISIONE - CAPITOLI

COMUNE DI RUVO DI PUGLIA

ENTRATE

Esercizio: 2021

Responsabile di Entrata OO.PP.,MANUTENZIONI,CIMITERO, ESPROPRIAZIONI, VERDE PUBBLICO								
CAPITOLO	DENOMINAZIONE	PIANO DEI CONTI FINANZIARIO	RESIDUI PRESUNTI AL TERMINE DELL'ESERCIZIO PRECEDENTE QUELLO CUI SI RIFERISCE IL BILANCIO		PREVISIONI DEFINITIVE DELL'ANNO PRECEDENTE			
	RESPONSABILE DI ENTRATA	PIANO DEI CONTI ECONOMICO				PREVISIONI ANNO 2021	PREVISIONI ANNO 2022	PREVISIONI ANNO 2023
	RESPONSABILE DI SERVIZIO							
63800	MUTUO PER MIGLIORAMENTO SISMICO EDIFICIO SEDE UFFICI COMUNALI. (CAP. 5435/01) <i>OO.PP.,MANUTENZIONI,CIMITERO, ESPROPRIAZIONI, VERDE PUBBLICO</i>	6.03.01.04.000 2.4.1.04.03.03	134.112,00	previsione di competenza previsione di cassa	134.112,00 134.112,00	0,00 134.112,00	0,00	0,00
63900	MUTUO PER MIGLIORAMENTO SISMICO EDIFICIO SCOLASTICO (CAP. 5829/01) <i>OO.PP.,MANUTENZIONI,CIMITERO, ESPROPRIAZIONI, VERDE PUBBLICO</i>	6.03.01.04.000 2.4.1.04.03.03	400.000,00	previsione di competenza previsione di cassa	400.000,00 400.000,00	0,00 400.000,00	0,00	0,00
66200	MUTUO PER ADEGUAMENTO STRUTTURALE STRADA COMUNALE PATANELLA (CAP. 8465 SP) <i>OO.PP.,MANUTENZIONI,CIMITERO, ESPROPRIAZIONI, VERDE PUBBLICO</i>	6.03.01.04.000 2.4.1.04.03.03	0,00	previsione di competenza previsione di cassa	0,00 0,00	0,00 0,00	280.000,00	0,00
66900	MUTUI PER DEBITI FUORI BILANCIO (CAP. 6785) <i>OO.PP.,MANUTENZIONI,CIMITERO, ESPROPRIAZIONI, VERDE PUBBLICO</i>	6.03.01.04.000 2.4.1.04.03.03	0,00	previsione di competenza previsione di cassa	0,00 500,59	0,00 0,00	0,00	0,00
67005	MUTUO PER COFINANZIAMENTO P.O.R.: ADEGUAMENTO RECAPITI FINALI FOGNATURA PLUVIALE E COMPLETAMENTO RETE (CAP. 9361/S) <i>OO.PP.,MANUTENZIONI,CIMITERO, ESPROPRIAZIONI, VERDE PUBBLICO</i>	6.03.01.04.000 2.4.1.04.03.03	16.500,00	previsione di competenza previsione di cassa	0,00 16.500,00	0,00 16.500,00	0,00	0,00
<b>Totale Categoria 1</b>			1.900.612,00	previsione di competenza previsione di cassa	1.884.112,00 2.501.112,59	0,00 1.900.612,00	280.000,00	0,00
<b>Totale Tipologia 300</b>			1.900.612,00	previsione di competenza previsione di cassa	1.884.112,00 2.501.112,59	0,00 1.900.612,00	280.000,00	0,00
<b>Totale Titolo 6</b>			2.000.612,00	previsione di competenza previsione di cassa	39.542.216,64 42.864.736,22	0,00 2.000.612,00	280.000,00	0,00



# BILANCIO DI PREVISIONE - CAPITOLI

COMUNE DI RUVO DI PUGLIA

ENTRATE

Esercizio: 2021

Responsabile di Entrata OO.PP.,MANUTENZIONI,CIMITERO, ESPROPRIAZIONI, VERDE PUBBLICO								
CAPITOLO	DENOMINAZIONE	PIANO DEI CONTI FINANZIARIO	RESIDUI PRESUNTI AL TERMINE DELL'ESERCIZIO PRECEDENTE QUELLO CUI SI RIFERISCE IL BILANCIO		PREVISIONI DEFINITIVE DELL'ANNO PRECEDENTE			
	RESPONSABILE DI ENTRATA	PIANO DEI CONTI ECONOMICO				PREVISIONI ANNO 2021	PREVISIONI ANNO 2022	PREVISIONI ANNO 2023
	RESPONSABILE DI SERVIZIO							
<b>Totale Responsabile di Entrata</b>			17.464.549,09	previsione di competenza previsione di cassa	39.542.216,64 42.864.736,22	26.086.846,67 41.105.987,94	6.340.786,59	300.000,00
<b>Totale Titoli</b>			17.464.549,09	previsione di competenza previsione di cassa	39.542.216,64 42.864.736,22	26.086.846,67 41.105.987,94	6.340.786,59	300.000,00
				Avanzo di amministrazione Fondo pluriennale vincolato	450.000,00 5.784.904,53	0,00 689.490,68	0,00 0,00	0,00 0,00
<b>Totale Generale delle Entrate</b>			17.464.549,09	previsione di competenza previsione di cassa	45.777.121,17 49.113.675,06	26.776.337,35 48.240.557,67	6.340.786,59	300.000,00



# BILANCIO DI PREVISIONE - CAPITOLI

COMUNE DI RUVO DI PUGLIA

SPESE

Esercizio: 2021

Responsabile di Spesa OO.PP.,MANUTENZIONI,CIMITERO, ESPROPRIAZIONI, VERDE PUBBLICO								
CAPITOLO	DENOMINAZIONE	PIANO DEI CONTI FINANZIARIO	RESIDUI PRESUNTI AL TERMINE DELL'ESERCIZIO PRECEDENTE QUELLO CUI SI RIFERISCE IL BILANCIO		PREVISIONI DEFINITIVE DELL'ANNO PRECEDENTE	PREVISIONI ANNO 2021	PREVISIONI ANNO 2022	PREVISIONI ANNO 2023
	RESPONSABILE DI SPESA	PIANO DEI CONTI ECONOMICO						
	RESPONSABILE DI SERVIZIO							
<b>DISAVANZO DI AMMINISTRAZIONE</b>						170.000,00		
<b>Missione 1 Servizi istituzionali, generali e di gestione</b>								
<b>Programma 1 Organi istituzionali</b>								
<b>Titolo 2 Spese in conto capitale</b>								
<b>Macroaggregato 202 Investimenti fissi lordi e acquisto di terreni</b>								
493000	REINVESTIMENTO PROVENTI DA ALIENAZIONI (CAP. 545)	2.02.01.09.000	9.790,09	previsione di competenza	2.717.500,00	100.000,00	0,00	0,00
	OO.PP.,MANUTENZIONI,CIMITERO, ESPROPRIAZIONI, VERDE PUBBLICO	1.2.2.02.09.99		di cui già impegnato *		0,00	0,00	0,00
	OO.PP.,MANUTENZIONI,CIMITERO, ESPROPRIAZIONI, VERDE PUBBLICO			di cui FPV	0,00	0,00	0,00	0,00
				previsione di cassa	2.735.075,83	109.790,09		
<b>Totale Macroaggregato 202</b>			9.790,09	previsione di competenza	2.717.500,00	100.000,00	0,00	0,00
				di cui già impegnato *		0,00	0,00	0,00
				di cui FPV	0,00	0,00	0,00	0,00
				previsione di cassa	2.735.075,83	109.790,09		
<b>Totale Titolo 2</b>			9.790,09	previsione di competenza	2.717.500,00	100.000,00	0,00	0,00
				di cui già impegnato *		0,00	0,00	0,00
				di cui FPV	0,00	0,00	0,00	0,00
				previsione di cassa	2.735.075,83	109.790,09		
<b>Totale Programma 1</b>			9.790,09	previsione di competenza	2.717.500,00	100.000,00	0,00	0,00
				di cui già impegnato *		0,00	0,00	0,00
				di cui FPV	0,00	0,00	0,00	0,00
				previsione di cassa	2.735.075,83	109.790,09		
<b>Programma 2 Segreteria generale</b>								
<b>Titolo 1 Spese correnti</b>								
<b>Macroaggregato 103 Acquisto di beni e servizi</b>								
33500	SPESE PER ACCERTAMENTI SANITARI RELATIVI AL PERSONALE	1.03.02.18.000	4.006,00	previsione di competenza	4.000,00	1.000,00	1.000,00	1.000,00
	OO.PP.,MANUTENZIONI,CIMITERO, ESPROPRIAZIONI, VERDE PUBBLICO	2.1.2.02.01		di cui già impegnato *		0,00	0,00	0,00
	OO.PP.,MANUTENZIONI,CIMITERO, ESPROPRIAZIONI, VERDE PUBBLICO			di cui FPV	0,00	0,00	0,00	0,00
				previsione di cassa	6.500,09	5.006,00		



# BILANCIO DI PREVISIONE - CAPITOLI

COMUNE DI RUVO DI PUGLIA

SPESE

Esercizio: 2021

Responsabile di Spesa OO.PP.,MANUTENZIONI,CIMITERO, ESPROPRIAZIONI, VERDE PUBBLICO								
CAPITOLO	DENOMINAZIONE	PIANO DEI CONTI FINANZIARIO	RESIDUI PRESUNTI AL TERMINE DELL'ESERCIZIO PRECEDENTE QUELLO CUI SI RIFERISCE IL BILANCIO		PREVISIONI DEFINITIVE DELL'ANNO PRECEDENTE	PREVISIONI ANNO 2021	PREVISIONI ANNO 2022	PREVISIONI ANNO 2023
	RESPONSABILE DI SPESA							
	RESPONSABILE DI SERVIZIO	PIANO DEI CONTI ECONOMICO						
33700	SPESE PER PREVENZIONE E SICUREZZA DEL LAVORO OO.PP.,MANUTENZIONI,CIMITERO, ESPROPRIAZIONI, VERDE PUBBLICO OO.PP.,MANUTENZIONI,CIMITERO, ESPROPRIAZIONI, VERDE PUBBLICO	1.03.02.18.000 2.1.2.02.01	21.966,26	previsione di competenza <i>di cui già impegnato *</i> <i>di cui FPV</i> previsione di cassa	18.000,00  0,00 29.536,39	14.000,00 0,00 0,00 35.966,26	14.000,00 0,00 0,00 0,00	14.000,00 0,00 0,00 0,00
<b>Totale Macroaggregato 103</b>			25.972,26	previsione di competenza <i>di cui già impegnato *</i> <i>di cui FPV</i> previsione di cassa	22.000,00  0,00 36.036,48	15.000,00 0,00 0,00 40.972,26	15.000,00 0,00 0,00 0,00	15.000,00 0,00 0,00 0,00
<b>Totale Titolo 1</b>			25.972,26	previsione di competenza <i>di cui già impegnato *</i> <i>di cui FPV</i> previsione di cassa	22.000,00  0,00 36.036,48	15.000,00 0,00 0,00 40.972,26	15.000,00 0,00 0,00 0,00	15.000,00 0,00 0,00 0,00
<b>Totale Programma 2</b>			25.972,26	previsione di competenza <i>di cui già impegnato *</i> <i>di cui FPV</i> previsione di cassa	22.000,00  0,00 36.036,48	15.000,00 0,00 0,00 40.972,26	15.000,00 0,00 0,00 0,00	15.000,00 0,00 0,00 0,00
<b>Programma 3 Gestione economica, finanziaria, programmazione e provveditorato</b>								
<b>Titolo 1 Spese correnti</b>								
<b>Macroaggregato 102 Imposte e tasse a carico dell'ente</b>								
45020	SPESE PER TASSA DI POSSESSO MEZZI COMUNALI (UFF. TECNICO E MESSI) OO.PP.,MANUTENZIONI,CIMITERO, ESPROPRIAZIONI, VERDE PUBBLICO OO.PP.,MANUTENZIONI,CIMITERO, ESPROPRIAZIONI, VERDE PUBBLICO	1.02.01.09.000 2.1.9.01.01	0,00	previsione di competenza <i>di cui già impegnato *</i> <i>di cui FPV</i> previsione di cassa	500,00  0,00 500,21	500,00 0,00 0,00 500,00	500,00 0,00 0,00 0,00	500,00 0,00 0,00 0,00
<b>Totale Macroaggregato 102</b>			0,00	previsione di competenza <i>di cui già impegnato *</i> <i>di cui FPV</i> previsione di cassa	500,00  0,00 500,21	500,00 0,00 0,00 500,00	500,00 0,00 0,00 0,00	500,00 0,00 0,00 0,00
<b>Macroaggregato 103 Acquisto di beni e servizi</b>								



# BILANCIO DI PREVISIONE - CAPITOLI

COMUNE DI RUVO DI PUGLIA

SPESE

Esercizio: 2021

Responsabile di Spesa OO.PP.,MANUTENZIONI,CIMITERO, ESPROPRIAZIONI, VERDE PUBBLICO									
CAPITOLO	DENOMINAZIONE	PIANO DEI CONTI FINANZIARIO	RESIDUI PRESUNTI AL TERMINE DELL'ESERCIZIO PRECEDENTE QUELLO CUI SI RIFERISCE IL BILANCIO		PREVISIONI DEFINITIVE DELL'ANNO PRECEDENTE	PREVISIONI ANNO 2021	PREVISIONI ANNO 2022	PREVISIONI ANNO 2023	
	RESPONSABILE DI SPESA								
	RESPONSABILE DI SERVIZIO	PIANO DEI CONTI ECONOMICO							
66022	SPESE PER ACQUISTO D.P.I. PER ESIGENZE COVID-19 (finanziato da Fondo funzioni fondamentali del capitolo 4717 spesa) OO.PP.,MANUTENZIONI,CIMITERO, ESPROPRIAZIONI, VERDE PUBBLICO OO.PP.,MANUTENZIONI,CIMITERO, ESPROPRIAZIONI, VERDE PUBBLICO	1.03.01.05.000 2.1.1.01.05	18.106,41	previsione di competenza <i>di cui già impegnato *</i> <i>di cui FPV</i> previsione di cassa	28.500,00  0,00 28.500,00	0,00 0,00 0,00 18.106,41	0,00 0,00 0,00	0,00 0,00 0,00	0,00 0,00 0,00
66027	SPESE PER SANIFICAZIONE E DISINFEZIONE UFFICI ED AMBIENTI (cap. 171/05 ENTR.) OO.PP.,MANUTENZIONI,CIMITERO, ESPROPRIAZIONI, VERDE PUBBLICO	1.03.01.02.000 2.1.1.01.02	8.503,20	previsione di competenza <i>di cui già impegnato *</i> <i>di cui FPV</i> previsione di cassa	9.817,20  0,00 -2,80	0,00 0,00 0,00 8.503,20	0,00 0,00 0,00	0,00 0,00 0,00	0,00 0,00 0,00
<b>Totale Macroaggregato 103</b>			26.609,61	previsione di competenza <i>di cui già impegnato *</i> <i>di cui FPV</i> previsione di cassa	38.317,20  0,00 28.497,20	0,00 0,00 0,00 26.609,61	0,00 0,00 0,00	0,00 0,00 0,00	0,00 0,00 0,00
<b>Totale Titolo 1</b>			26.609,61	previsione di competenza <i>di cui già impegnato *</i> <i>di cui FPV</i> previsione di cassa	38.817,20  0,00 28.997,41	500,00 0,00 0,00 27.109,61	500,00 0,00 0,00	500,00 0,00 0,00	500,00 0,00 0,00
<b>Totale Programma 3</b>			26.609,61	previsione di competenza <i>di cui già impegnato *</i> <i>di cui FPV</i> previsione di cassa	38.817,20  0,00 28.997,41	500,00 0,00 0,00 27.109,61	500,00 0,00 0,00	500,00 0,00 0,00	500,00 0,00 0,00
<b>Programma 5 Gestione dei beni demaniali e patrimoniali</b>									
<b>Titolo 1 Spese correnti</b>									
<b>Macroaggregato 103 Acquisto di beni e servizi</b>									
66010	SPESE PER MANUTENZIONE IMMOBILI ED IMPIANTI DEL PATRIMONIO DISPONIBILE OO.PP.,MANUTENZIONI,CIMITERO, ESPROPRIAZIONI, VERDE PUBBLICO OO.PP.,MANUTENZIONI,CIMITERO, ESPROPRIAZIONI, VERDE PUBBLICO	1.03.02.09.000 2.1.2.01.07	12.913,29	previsione di competenza <i>di cui già impegnato *</i> <i>di cui FPV</i> previsione di cassa	10.000,00  0,00 54.322,70	10.000,00 0,00 0,00 22.913,29	10.000,00 0,00 0,00	10.000,00 0,00 0,00	10.000,00 0,00 0,00



# BILANCIO DI PREVISIONE - CAPITOLI

COMUNE DI RUVO DI PUGLIA

SPESE

Esercizio: 2021

Responsabile di Spesa OO.PP.,MANUTENZIONI,CIMITERO, ESPROPRIAZIONI, VERDE PUBBLICO								
CAPITOLO	DENOMINAZIONE	PIANO DEI CONTI FINANZIARIO	RESIDUI PRESUNTI AL TERMINE DELL'ESERCIZIO PRECEDENTE QUELLO CUI SI RIFERISCE IL BILANCIO		PREVISIONI DEFINITIVE DELL'ANNO PRECEDENTE	PREVISIONI ANNO 2021	PREVISIONI ANNO 2022	PREVISIONI ANNO 2023
	RESPONSABILE DI SPESA	PIANO DEI CONTI ECONOMICO						
	RESPONSABILE DI SERVIZIO							
66024	SPESE PER SANIFICAZIONE AMBIENTI ED ACQUISTI D.P.I. PER ESIGENZE COVID-19 (finanziato da Fond funzioni fondamentali del capitolo 4717 spesa) OO.PP.,MANUTENZIONI,CIMITERO, ESPROPRIAZIONI, VERDE PUBBLICO OO.PP.,MANUTENZIONI,CIMITERO, ESPROPRIAZIONI, VERDE PUBBLICO	1.03.02.09.000 2.1.2.01.07	20.377,37	previsione di competenza <i>di cui già impegnato *</i> <i>di cui FPV</i> previsione di cassa	179.000,00  0,00 179.000,00	0,00 0,00 0,00 20.377,37	0,00 0,00 0,00	0,00 0,00 0,00
66025	ESTERNALIZZAZIONE SERVIZIO DI PULIZIA UFFICI E STRUTTURE VARIE OO.PP.,MANUTENZIONI,CIMITERO, ESPROPRIAZIONI, VERDE PUBBLICO OO.PP.,MANUTENZIONI,CIMITERO, ESPROPRIAZIONI, VERDE PUBBLICO	1.03.02.99.000 2.1.2.01.99	7.727,95	previsione di competenza <i>di cui già impegnato *</i> <i>di cui FPV</i> previsione di cassa	105.000,00  0,00 121.593,71	105.000,00 56.738,95 0,00 112.727,95	105.000,00 0,00 0,00	105.000,00 0,00 0,00
66026	SPESE PER ADEGUAMENTO AMBIENTI ED IMMOBILI DI PROPRIETA' COMUNALE PER ESIGENZE COVID-19 (finanziato da Fondo Funzini fondametal del cap. 4717/00 spesa) OO.PP.,MANUTENZIONI,CIMITERO, ESPROPRIAZIONI, VERDE PUBBLICO OO.PP.,MANUTENZIONI,CIMITERO, ESPROPRIAZIONI, VERDE PUBBLICO	1.03.02.09.000 2.1.2.01.07	47.329,52	previsione di competenza <i>di cui già impegnato *</i> <i>di cui FPV</i> previsione di cassa	77.200,00  0,00 77.200,00	0,00 0,00 0,00 47.329,52	0,00 0,00 0,00	0,00 0,00 0,00
66028	ATTIVAZIONE CENTRO PER TAMPONI COVID-19 OO.PP.,MANUTENZIONI,CIMITERO, ESPROPRIAZIONI, VERDE PUBBLICO OO.PP.,MANUTENZIONI,CIMITERO, ESPROPRIAZIONI, VERDE PUBBLICO	1.03.02.18.000 2.1.2.02.01	9.948,80	previsione di competenza <i>di cui già impegnato *</i> <i>di cui FPV</i> previsione di cassa	10.000,00  0,00 10.000,00	0,00 0,00 0,00 9.948,80	0,00 0,00 0,00	0,00 0,00 0,00
<b>Totale Macroaggregato 103</b>			<b>98.296,93</b>	previsione di competenza <i>di cui già impegnato *</i> <i>di cui FPV</i> previsione di cassa	381.200,00  0,00 442.116,41	115.000,00 56.738,95 0,00 213.296,93	115.000,00 0,00 0,00	115.000,00 0,00 0,00
<b>Totale Titolo 1</b>			<b>98.296,93</b>	previsione di competenza <i>di cui già impegnato *</i> <i>di cui FPV</i> previsione di cassa	381.200,00  0,00 442.116,41	115.000,00 56.738,95 0,00 213.296,93	115.000,00 0,00 0,00	115.000,00 0,00 0,00
<b>Titolo 2 Spese in conto capitale</b>								
<b>Macroaggregato 202 Investimenti fissi lordi e acquisto di terreni</b>								



# BILANCIO DI PREVISIONE - CAPITOLI

COMUNE DI RUVO DI PUGLIA

SPESE

Esercizio: 2021

Responsabile di Spesa OO.PP.,MANUTENZIONI,CIMITERO, ESPROPRIAZIONI, VERDE PUBBLICO								
CAPITOLO	DENOMINAZIONE	PIANO DEI CONTI FINANZIARIO	RESIDUI PRESUNTI AL TERMINE DELL'ESERCIZIO PRECEDENTE QUELLO CUI SI RIFERISCE IL BILANCIO		PREVISIONI DEFINITIVE DELL'ANNO PRECEDENTE	PREVISIONI ANNO 2021	PREVISIONI ANNO 2022	PREVISIONI ANNO 2023
	RESPONSABILE DI SPESA							
	RESPONSABILE DI SERVIZIO	PIANO DEI CONTI ECONOMICO						
543000	MANUTENZIONE STRAORDINARIA IMMOBILI COMUNALI (CAP. 634 En.) OO.PP.,MANUTENZIONI,CIMITERO, ESPROPRIAZIONI, VERDE PUBBLICO OO.PP.,MANUTENZIONI,CIMITERO, ESPROPRIAZIONI, VERDE PUBBLICO	2.02.01.09.000 1.2.2.02.09.99	24.182,42	previsione di competenza <i>di cui già impegnato *</i> <i>di cui FPV</i> previsione di cassa	0,00  0,00 110.934,99	0,00 0,00 0,00 24.182,42	0,00 0,00 0,00 0,00	0,00 0,00 0,00 0,00
543200	MANUTENZIONE STRAORDINARIA IMMOBILI DI PROPRIETA' COMUNALE (E.P.) (61439) ENTR. OO.PP.,MANUTENZIONI,CIMITERO, ESPROPRIAZIONI, VERDE PUBBLICO OO.PP.,MANUTENZIONI,CIMITERO, ESPROPRIAZIONI, VERDE PUBBLICO	2.02.01.09.000 1.2.2.02.09.99	812.074,34	previsione di competenza <i>di cui già impegnato *</i> <i>di cui FPV</i> previsione di cassa	891.899,00  0,00 920.420,00	0,00 0,00 0,00 812.074,34	0,00 0,00 0,00 0,00	0,00 0,00 0,00 0,00
543201	MANUTENZIONE STRAORDINARIA IMMOBILI DI PROPRIETA' COMUNALE (finanziato da avanzo vincolato) OO.PP.,MANUTENZIONI,CIMITERO, ESPROPRIAZIONI, VERDE PUBBLICO OO.PP.,MANUTENZIONI,CIMITERO, ESPROPRIAZIONI, VERDE PUBBLICO	2.02.01.09.000 1.2.2.02.09.99	58.770,92	previsione di competenza <i>di cui già impegnato *</i> <i>di cui FPV</i> previsione di cassa	60.970,92  0,00 61.702,32	0,00 0,00 0,00 58.770,92	0,00 0,00 0,00 0,00	0,00 0,00 0,00 0,00
543300	MANUTENZIONE STRAORDINARIA BENI DEMANIALI E PATRIMONIALI (CAP. 570/50 ENTR.) OO.PP.,MANUTENZIONI,CIMITERO, ESPROPRIAZIONI, VERDE PUBBLICO OO.PP.,MANUTENZIONI,CIMITERO, ESPROPRIAZIONI, VERDE PUBBLICO	2.02.01.09.000 1.2.2.02.09.99	195.000,00	previsione di competenza <i>di cui già impegnato *</i> <i>di cui FPV</i> previsione di cassa	260.000,00  0,00 260.000,00	130.000,00 0,00 0,00 325.000,00	0,00 0,00 0,00 0,00	0,00 0,00 0,00 0,00
543400	MANUTENZIONE STRAORDINARIA IMMOBILI DI PROPRIETA' COMUNALE (CAP. 619/11 ENT.) OO.PP.,MANUTENZIONI,CIMITERO, ESPROPRIAZIONI, VERDE PUBBLICO OO.PP.,MANUTENZIONI,CIMITERO, ESPROPRIAZIONI, VERDE PUBBLICO	2.02.01.09.000 1.2.2.02.09.99	128.030,81	previsione di competenza <i>di cui già impegnato *</i> <i>di cui FPV</i> previsione di cassa	1.133.550,00  0,00 1.136.050,02	990.550,00 0,00 0,00 1.118.580,81	0,00 0,00 0,00 0,00	0,00 0,00 0,00 0,00
543500	LAVORI DI MIGLIORAMENTO SISMICO EDIFICI ADIBITI AD UFFICI COMUNALI (CAP. 594/00 ENTR.) OO.PP.,MANUTENZIONI,CIMITERO, ESPROPRIAZIONI, VERDE PUBBLICO OO.PP.,MANUTENZIONI,CIMITERO, ESPROPRIAZIONI, VERDE PUBBLICO	2.02.01.09.000 1.2.2.02.09.99	438.658,00	previsione di competenza <i>di cui già impegnato *</i> <i>di cui FPV</i> previsione di cassa	438.658,00  0,00 438.658,00	0,00 0,00 0,00 438.658,00	0,00 0,00 0,00 0,00	0,00 0,00 0,00 0,00



# BILANCIO DI PREVISIONE - CAPITOLI

COMUNE DI RUVO DI PUGLIA

SPESE

Esercizio: 2021

Responsabile di Spesa OO.PP.,MANUTENZIONI,CIMITERO, ESPROPRIAZIONI, VERDE PUBBLICO								
CAPITOLO	DENOMINAZIONE	PIANO DEI CONTI FINANZIARIO	RESIDUI PRESUNTI AL TERMINE DELL'ESERCIZIO PRECEDENTE QUELLO CUI SI RIFERISCE IL BILANCIO		PREVISIONI DEFINITIVE DELL'ANNO PRECEDENTE	PREVISIONI ANNO 2021	PREVISIONI ANNO 2022	PREVISIONI ANNO 2023
	RESPONSABILE DI SPESA	PIANO DEI CONTI ECONOMICO						
	RESPONSABILE DI SERVIZIO							
543501	LAVORI DI MIGLIORAMENTO SISMICO EDIFICI ADIBITI AD UFFICI COMUNALI - COFINANZIAMENTO (CAP. 638/00 entr.) OO.PP.,MANUTENZIONI,CIMITERO, ESPROPRIAZIONI, VERDE PUBBLICO OO.PP.,MANUTENZIONI,CIMITERO, ESPROPRIAZIONI, VERDE PUBBLICO	2.02.01.09.000 1.2.2.02.09.99	134.112,00	previsione di competenza <i>di cui già impegnato *</i> <i>di cui FPV</i> previsione di cassa	134.112,00  0,00 134.112,00	0,00 0,00 0,00 134.112,00	0,00 0,00 0,00 0,00	0,00 0,00 0,00 0,00
545000	SISUS - POR PUGLIA 2014/2020: RIQUALIFICAZIONE IMMOBILI COMUNALI (CAP. 589/Entr.) OO.PP.,MANUTENZIONI,CIMITERO, ESPROPRIAZIONI, VERDE PUBBLICO OO.PP.,MANUTENZIONI,CIMITERO, ESPROPRIAZIONI, VERDE PUBBLICO	2.02.01.09.000 1.2.2.02.09.99	1.120.269,96	previsione di competenza <i>di cui già impegnato *</i> <i>di cui FPV</i> previsione di cassa	1.120.269,96  0,00 0,00	0,00 0,00 0,00 1.120.269,96	0,00 0,00 0,00 0,00	0,00 0,00 0,00 0,00
546000	LAVORI DI RIQUALIFICAZIONE E FRUIZIONE AMBIENTI PALAZZO AVITAJA (CAP. 600/76 EN.) OO.PP.,MANUTENZIONI,CIMITERO, ESPROPRIAZIONI, VERDE PUBBLICO OO.PP.,MANUTENZIONI,CIMITERO, ESPROPRIAZIONI, VERDE PUBBLICO	2.02.01.09.000 1.2.2.02.09.99	49.976,00	previsione di competenza <i>di cui già impegnato *</i> <i>di cui FPV</i> previsione di cassa	50.000,00  0,00 50.000,00	0,00 0,00 0,00 49.976,00	0,00 0,00 0,00 0,00	0,00 0,00 0,00 0,00
<b>Totale Macroaggregato 202</b>			2.961.074,45	previsione di competenza <i>di cui già impegnato *</i> <i>di cui FPV</i> previsione di cassa	4.089.459,88  0,00 3.111.877,33	1.120.550,00 0,00 0,00 4.081.624,45	0,00 0,00 0,00 0,00	0,00 0,00 0,00 0,00
<b>Macroaggregato 205 Altre spese in conto capitale</b>								
543100	ACQUISTO MEZZO ECOMOBILE (CAP. 613/00 ENTR) OO.PP.,MANUTENZIONI,CIMITERO, ESPROPRIAZIONI, VERDE PUBBLICO OO.PP.,MANUTENZIONI,CIMITERO, ESPROPRIAZIONI, VERDE PUBBLICO	2.05.99.99.000 5.1.9.01.01	6.254,37	previsione di competenza <i>di cui già impegnato *</i> <i>di cui FPV</i> previsione di cassa	0,00  0,00 60.682,47	0,00 0,00 0,00 6.254,37	0,00 0,00 0,00 0,00	0,00 0,00 0,00 0,00
<b>Totale Macroaggregato 205</b>			6.254,37	previsione di competenza <i>di cui già impegnato *</i> <i>di cui FPV</i> previsione di cassa	0,00  0,00 60.682,47	0,00 0,00 0,00 6.254,37	0,00 0,00 0,00 0,00	0,00 0,00 0,00 0,00



# BILANCIO DI PREVISIONE - CAPITOLI

COMUNE DI RUVO DI PUGLIA

SPESE

Esercizio: 2021

Responsabile di Spesa OO.PP.,MANUTENZIONI,CIMITERO, ESPROPRIAZIONI, VERDE PUBBLICO								
CAPITOLO	DENOMINAZIONE	PIANO DEI CONTI FINANZIARIO	RESIDUI PRESUNTI AL TERMINE DELL'ESERCIZIO PRECEDENTE QUELLO CUI SI RIFERISCE IL BILANCIO		PREVISIONI DEFINITIVE DELL'ANNO PRECEDENTE	PREVISIONI ANNO 2021	PREVISIONI ANNO 2022	PREVISIONI ANNO 2023
	RESPONSABILE DI SPESA	PIANO DEI CONTI ECONOMICO						
	RESPONSABILE DI SERVIZIO							
<b>Totale Titolo 2</b>			2.967.328,82	previsione di competenza	4.089.459,88	1.120.550,00	0,00	0,00
				<i>di cui già impegnato *</i>		0,00	0,00	0,00
				<i>di cui FPV</i>	0,00	0,00	0,00	0,00
				previsione di cassa	3.172.559,80	4.087.878,82		
<b>Totale Programma 5</b>			3.065.625,75	previsione di competenza	4.470.659,88	1.235.550,00	115.000,00	115.000,00
				<i>di cui già impegnato *</i>		56.738,95	0,00	0,00
				<i>di cui FPV</i>	0,00	0,00	0,00	0,00
				previsione di cassa	3.614.676,21	4.301.175,75		
<b>Programma 6 Ufficio tecnico</b>								
<b>Titolo 1 Spese correnti</b>								
<b>Macroaggregato 101 Redditi da lavoro dipendente</b>								
50000	STIPENDI ED ALTRI ASSEGNI FISSI AL PERSONALE ADDETTO ALL'UFFICIO TECNICO (LL.PP.-ECOLOGIA-MANUTENZIONI-ESPROPRIAZIONI) OO.PP.,MANUTENZIONI,CIMITERO, ESPROPRIAZIONI, VERDE PUBBLICO GESTIONE ED ORGANIZZAZIONE RISORSE UMANE	1.01.01.01.000 2.1.4.01.01	584,59	previsione di competenza	209.770,00	178.382,68	200.474,18	222.565,68
				<i>di cui già impegnato *</i>		0,00	0,00	0,00
				<i>di cui FPV</i>	0,00	0,00	0,00	0,00
				previsione di cassa	209.770,00	178.967,27		
51000	ONERI PREVIDENZIALI, ASSISTENZIALI ED ASSICURATIVI A CARICO DEL COMUNE PERSONALE ADDETTO UFFICIO TECNICO (LL.PP.-ECOLOGIA-MANUTENZIONI-ESPROPRIAZIONI) OO.PP.,MANUTENZIONI,CIMITERO, ESPROPRIAZIONI, VERDE PUBBLICO GESTIONE ED ORGANIZZAZIONE RISORSE UMANE	1.01.02.01.000 2.1.4.02.99	45,67	previsione di competenza	61.220,00	49.947,15	56.132,77	62.318,39
				<i>di cui già impegnato *</i>		0,00	0,00	0,00
				<i>di cui FPV</i>	0,00	0,00	0,00	0,00
				previsione di cassa	59.020,00	49.992,82		
<b>Totale Macroaggregato 101</b>			630,26	previsione di competenza	270.990,00	228.329,83	256.606,95	284.884,07
				<i>di cui già impegnato *</i>		0,00	0,00	0,00
				<i>di cui FPV</i>	0,00	0,00	0,00	0,00
				previsione di cassa	268.790,00	228.960,09		
<b>Macroaggregato 102 Imposte e tasse a carico dell'ente</b>								
51001	ONERI IRAP A CARICO DEL COMUNE PERSONALE ADDETTO UFFICIO TECNICO OO.PP.,MANUTENZIONI,CIMITERO, ESPROPRIAZIONI, VERDE PUBBLICO GESTIONE ED ORGANIZZAZIONE RISORSE UMANE	1.02.01.01.000 2.1.9.01.01	0,54	previsione di competenza	15.340,00	13.284,75	15.162,53	17.040,31
				<i>di cui già impegnato *</i>		0,00	0,00	0,00
				<i>di cui FPV</i>	0,00	0,00	0,00	0,00
				previsione di cassa	15.120,00	13.285,29		



# BILANCIO DI PREVISIONE - CAPITOLI

COMUNE DI RUVO DI PUGLIA

SPESE

Esercizio: 2021

Responsabile di Spesa OO.PP.,MANUTENZIONI,CIMITERO, ESPROPRIAZIONI, VERDE PUBBLICO									
CAPITOLO	DENOMINAZIONE	PIANO DEI CONTI FINANZIARIO	RESIDUI PRESUNTI AL TERMINE DELL'ESERCIZIO PRECEDENTE QUELLO CUI SI RIFERISCE IL BILANCIO		PREVISIONI DEFINITIVE DELL'ANNO PRECEDENTE	PREVISIONI ANNO 2021	PREVISIONI ANNO 2022	PREVISIONI ANNO 2023	
	RESPONSABILE DI SPESA	PIANO DEI CONTI ECONOMICO							
	RESPONSABILE DI SERVIZIO								
<b>Totale Macroaggregato 102</b>				0,54	previsione di competenza	15.340,00	13.284,75	15.162,53	17.040,31
					<i>di cui già impegnato *</i>		0,00	0,00	0,00
					<i>di cui FPV</i>	0,00	0,00	0,00	0,00
					previsione di cassa	15.120,00	13.285,29		
<b>Macroaggregato 103 Acquisto di beni e servizi</b>									
36020	MANUTENZIONE DEGLI IMMOBILI E DEGLI IMPIANTI DEGLI UFFICI COMUNALI OO.PP.,MANUTENZIONI,CIMITERO, ESPROPRIAZIONI, VERDE PUBBLICO	1.03.02.09.000 2.1.2.01.07	764,14	previsione di competenza	10.000,00	10.000,00	10.000,00	10.000,00	
					<i>di cui già impegnato *</i>		0,00	0,00	0,00
					<i>di cui FPV</i>	0,00	0,00	0,00	0,00
					previsione di cassa	15.562,67	10.764,14		
36025	INTERVENTI PER EFFICIENTAMENTO E RIDUZIONE CONSUMI OO.PP.,MANUTENZIONI,CIMITERO, ESPROPRIAZIONI, VERDE PUBBLICO	1.03.02.99.000 2.1.2.01.99	0,00	previsione di competenza	5.000,00	5.000,00	5.000,00	5.000,00	
					<i>di cui già impegnato *</i>		0,00	0,00	0,00
					<i>di cui FPV</i>	0,00	0,00	0,00	0,00
					previsione di cassa	5.000,00	5.000,00		
36030	SPESE DI RISCALDAMENTO PER GLI UFFICI COMUNALI OO.PP.,MANUTENZIONI,CIMITERO, ESPROPRIAZIONI, VERDE PUBBLICO	1.03.02.05.000 2.1.2.01.05	21.948,66	previsione di competenza	30.000,00	30.000,00	30.000,00	30.000,00	
					<i>di cui già impegnato *</i>		0,00	0,00	0,00
					<i>di cui FPV</i>	0,00	0,00	0,00	0,00
					previsione di cassa	31.314,92	51.948,66		
36040	SPESE PER ILLUMINAZIONE UFFICI COMUNALI OO.PP.,MANUTENZIONI,CIMITERO, ESPROPRIAZIONI, VERDE PUBBLICO	1.03.02.05.000 2.1.2.01.05	10.299,21	previsione di competenza	75.000,00	67.000,00	67.000,00	67.000,00	
					<i>di cui già impegnato *</i>		0,00	0,00	0,00
					<i>di cui FPV</i>	0,00	0,00	0,00	0,00
					previsione di cassa	75.002,39	77.299,21		
52000	INDENNITA' E RIMBORSO SPESE PER MISSIONI EFFETTUATE DA PERSONALE UFFICIO TECNICO(LL.PP.-ECOLOGIA-MANUTENZIONI-ESPROPRIAZIONI) OO.PP.,MANUTENZIONI,CIMITERO, ESPROPRIAZIONI, VERDE PUBBLICO GESTIONE ED ORGANIZZAZIONE RISORSE UMANE	1.03.02.02.000 2.1.2.01.02	0,00	previsione di competenza	400,00	400,00	400,00	400,00	
					<i>di cui già impegnato *</i>		0,00	0,00	0,00
					<i>di cui FPV</i>	0,00	0,00	0,00	0,00
					previsione di cassa	400,00	400,00		



# BILANCIO DI PREVISIONE - CAPITOLI

COMUNE DI RUVO DI PUGLIA

SPESE

Esercizio: 2021

Responsabile di Spesa OO.PP.,MANUTENZIONI,CIMITERO, ESPROPRIAZIONI, VERDE PUBBLICO								
CAPITOLO	DENOMINAZIONE	PIANO DEI CONTI FINANZIARIO	RESIDUI PRESUNTI AL TERMINE DELL'ESERCIZIO PRECEDENTE QUELLO CUI SI RIFERISCE IL BILANCIO		PREVISIONI DEFINITIVE DELL'ANNO PRECEDENTE	PREVISIONI ANNO 2021	PREVISIONI ANNO 2022	PREVISIONI ANNO 2023
	RESPONSABILE DI SPESA	PIANO DEI CONTI ECONOMICO						
	RESPONSABILE DI SERVIZIO							
53000	PRESTAZIONI PROFESSIONALI PER STUDI, COLLAUDI, ECC. OO.PP.,MANUTENZIONI,CIMITERO, ESPROPRIAZIONI, VERDE PUBBLICO OO.PP.,MANUTENZIONI,CIMITERO, ESPROPRIAZIONI, VERDE PUBBLICO	1.03.02.11.000 2.1.2.01.09	96.000,00	previsione di competenza <i>di cui già impegnato *</i> <i>di cui FPV</i> previsione di cassa	96.000,00  0,00	0,00 0,00 0,00	0,00 0,00 0,00	0,00 0,00 0,00
53001	PRESTAZIONI PROFESSIONALI PER PROGETTAZIONI DIVERSE (CAP. 179/00) OO.PP.,MANUTENZIONI,CIMITERO, ESPROPRIAZIONI, VERDE PUBBLICO	1.03.02.11.000 2.1.2.01.09	37.722,40	previsione di competenza <i>di cui già impegnato *</i> <i>di cui FPV</i> previsione di cassa	37.722,40  0,00	38.306,00 0,00 0,00	0,00 0,00 0,00	0,00 0,00 0,00
53004	SPESE PER PRSTAZIONI SERVIZI TECNICI E PROGETTAZIONI IN MATERIA DI LAVORI PUBBLICI (CAP. 181/00 eNTR.) OO.PP.,MANUTENZIONI,CIMITERO, ESPROPRIAZIONI, VERDE PUBBLICO OO.PP.,MANUTENZIONI,CIMITERO, ESPROPRIAZIONI, VERDE PUBBLICO	1.03.02.11.000 2.1.2.01.09	40.000,00	previsione di competenza <i>di cui già impegnato *</i> <i>di cui FPV</i> previsione di cassa	40.000,00  0,00	0,00 0,00 0,00	0,00 0,00 0,00	0,00 0,00 0,00
53005	SPESE PER INCARICHI E PROGETTAZIONI SETTORE LAVORI PUBBLICI OO.PP.,MANUTENZIONI,CIMITERO, ESPROPRIAZIONI, VERDE PUBBLICO OO.PP.,MANUTENZIONI,CIMITERO, ESPROPRIAZIONI, VERDE PUBBLICO	1.03.02.11.000 2.1.2.01.09	59.600,00	previsione di competenza <i>di cui già impegnato *</i> <i>di cui FPV</i> previsione di cassa	59.600,00  0,00	10.000,00 0,00 0,00	10.000,00 0,00 0,00	10.000,00 0,00 0,00
53500	SPESE MANUTENZIONE MEZZI IN DOTAZIONE UFFICIO TECNICO COMUNALE OO.PP.,MANUTENZIONI,CIMITERO, ESPROPRIAZIONI, VERDE PUBBLICO OO.PP.,MANUTENZIONI,CIMITERO, ESPROPRIAZIONI, VERDE PUBBLICO	1.03.02.09.000 2.1.2.01.07	0,00	previsione di competenza <i>di cui già impegnato *</i> <i>di cui FPV</i> previsione di cassa	500,00  0,00	500,00 0,00 0,00	500,00 0,00 0,00	500,00 0,00 0,00
53510	SPESE PER CARBURANTE E LUBRIFICANTI MEZZI IN DOTAZIONE UFFICIO TECNICO COMUNALE OO.PP.,MANUTENZIONI,CIMITERO, ESPROPRIAZIONI, VERDE PUBBLICO OO.PP.,MANUTENZIONI,CIMITERO, ESPROPRIAZIONI, VERDE PUBBLICO	1.03.01.02.000 2.1.1.01.02	0,00	previsione di competenza <i>di cui già impegnato *</i> <i>di cui FPV</i> previsione di cassa	1.100,00  0,00	1.100,00 0,00 0,00	1.100,00 0,00 0,00	1.100,00 0,00 0,00



# BILANCIO DI PREVISIONE - CAPITOLI

COMUNE DI RUVO DI PUGLIA

SPESE

Esercizio: 2021

Responsabile di Spesa OO.PP.,MANUTENZIONI,CIMITERO, ESPROPRIAZIONI, VERDE PUBBLICO								
CAPITOLO	DENOMINAZIONE	PIANO DEI CONTI FINANZIARIO	RESIDUI PRESUNTI AL TERMINE DELL'ESERCIZIO PRECEDENTE QUELLO CUI SI RIFERISCE IL BILANCIO		PREVISIONI DEFINITIVE DELL'ANNO PRECEDENTE	PREVISIONI ANNO 2021	PREVISIONI ANNO 2022	PREVISIONI ANNO 2023
	RESPONSABILE DI SPESA	PIANO DEI CONTI ECONOMICO						
	RESPONSABILE DI SERVIZIO							
54000	SPESE TELEFONICHE UFFICI COMUNALI	1.03.02.05.000	57.403,82	previsione di competenza	60.000,00	55.000,00	55.000,00	60.000,00
	OO.PP.,MANUTENZIONI,CIMITERO, ESPROPRIAZIONI, VERDE PUBBLICO	2.1.2.01.05		di cui già impegnato *		36.947,99	36.947,99	15.395,00
	OO.PP.,MANUTENZIONI,CIMITERO, ESPROPRIAZIONI, VERDE PUBBLICO			di cui FPV	0,00	0,00	0,00	0,00
				previsione di cassa	93.224,09	112.403,82		
<b>Totale Macroaggregato 103</b>			<b>323.738,23</b>	previsione di competenza	<b>415.322,40</b>	<b>217.306,00</b>	<b>179.000,00</b>	<b>184.000,00</b>
				di cui già impegnato *		<b>36.947,99</b>	<b>36.947,99</b>	<b>15.395,00</b>
				di cui FPV	<b>0,00</b>	<b>0,00</b>	<b>0,00</b>	<b>0,00</b>
				previsione di cassa	<b>455.426,47</b>	<b>541.044,23</b>		
<b>Totale Titolo 1</b>			<b>324.369,03</b>	previsione di competenza	<b>701.652,40</b>	<b>458.920,58</b>	<b>450.769,48</b>	<b>485.924,38</b>
				di cui già impegnato *		<b>36.947,99</b>	<b>36.947,99</b>	<b>15.395,00</b>
				di cui FPV	<b>0,00</b>	<b>0,00</b>	<b>0,00</b>	<b>0,00</b>
				previsione di cassa	<b>739.336,47</b>	<b>783.289,61</b>		
<b>Titolo 2 Spese in conto capitale</b>								
<b>Macroaggregato 202 Investimenti fissi lordi e acquisto di terreni</b>								
549000	SPESE X INCARICHI DI PROGETTAZIONE FINANZIATI DA FONDO DI ROTAZIONE (CAP.621/10E)	2.02.03.05.000	100.000,00	previsione di competenza	0,00	0,00	0,00	0,00
	OO.PP.,MANUTENZIONI,CIMITERO, ESPROPRIAZIONI, VERDE PUBBLICO	1.2.2.04.01.01		di cui già impegnato *		0,00	0,00	0,00
	OO.PP.,MANUTENZIONI,CIMITERO, ESPROPRIAZIONI, VERDE PUBBLICO			di cui FPV	0,00	0,00	0,00	0,00
				previsione di cassa	100.000,00	100.000,00		
<b>Totale Macroaggregato 202</b>			<b>100.000,00</b>	previsione di competenza	<b>0,00</b>	<b>0,00</b>	<b>0,00</b>	<b>0,00</b>
				di cui già impegnato *		<b>0,00</b>	<b>0,00</b>	<b>0,00</b>
				di cui FPV	<b>0,00</b>	<b>0,00</b>	<b>0,00</b>	<b>0,00</b>
				previsione di cassa	<b>100.000,00</b>	<b>100.000,00</b>		
<b>Totale Titolo 2</b>			<b>100.000,00</b>	previsione di competenza	<b>0,00</b>	<b>0,00</b>	<b>0,00</b>	<b>0,00</b>
				di cui già impegnato *		<b>0,00</b>	<b>0,00</b>	<b>0,00</b>
				di cui FPV	<b>0,00</b>	<b>0,00</b>	<b>0,00</b>	<b>0,00</b>
				previsione di cassa	<b>100.000,00</b>	<b>100.000,00</b>		
<b>Totale Programma 6</b>			<b>424.369,03</b>	previsione di competenza	<b>701.652,40</b>	<b>458.920,58</b>	<b>450.769,48</b>	<b>485.924,38</b>
				di cui già impegnato *		<b>36.947,99</b>	<b>36.947,99</b>	<b>15.395,00</b>
				di cui FPV	<b>0,00</b>	<b>0,00</b>	<b>0,00</b>	<b>0,00</b>
				previsione di cassa	<b>839.336,47</b>	<b>883.289,61</b>		



# BILANCIO DI PREVISIONE - CAPITOLI

COMUNE DI RUVO DI PUGLIA

SPESE

Esercizio: 2021

Responsabile di Spesa OO.PP.,MANUTENZIONI,CIMITERO, ESPROPRIAZIONI, VERDE PUBBLICO								
CAPITOLO	DENOMINAZIONE	PIANO DEI CONTI FINANZIARIO	RESIDUI PRESUNTI AL TERMINE DELL'ESERCIZIO PRECEDENTE QUELLO CUI SI RIFERISCE IL BILANCIO		PREVISIONI DEFINITIVE DELL'ANNO PRECEDENTE	PREVISIONI ANNO 2021	PREVISIONI ANNO 2022	PREVISIONI ANNO 2023
	RESPONSABILE DI SPESA							
	RESPONSABILE DI SERVIZIO	PIANO DEI CONTI ECONOMICO						
<b>Totale Missione 1</b>			3.552.366,74	previsione di competenza	7.950.629,48	1.809.970,58	581.269,48	616.424,38
				<i>di cui già impegnato *</i>		93.686,94	36.947,99	15.395,00
				<i>di cui FPV</i>	0,00	0,00	0,00	0,00
				previsione di cassa	7.254.122,40	5.362.337,32		



# BILANCIO DI PREVISIONE - CAPITOLI

COMUNE DI RUVO DI PUGLIA

SPESE

Esercizio: 2021

Responsabile di Spesa OO.PP.,MANUTENZIONI,CIMITERO, ESPROPRIAZIONI, VERDE PUBBLICO								
CAPITOLO	DENOMINAZIONE	PIANO DEI CONTI FINANZIARIO	RESIDUI PRESUNTI AL TERMINE DELL'ESERCIZIO PRECEDENTE QUELLO CUI SI RIFERISCE IL BILANCIO		PREVISIONI DEFINITIVE DELL'ANNO PRECEDENTE	PREVISIONI ANNO 2021	PREVISIONI ANNO 2022	PREVISIONI ANNO 2023
	RESPONSABILE DI SPESA	PIANO DEI CONTI ECONOMICO						
	RESPONSABILE DI SERVIZIO							

**Missione 2 Giustizia****Programma 1 Uffici giudiziari****Titolo 1 Spese correnti****Macroaggregato 103 Acquisto di beni e servizi**

84050	SPESE TELEFONICHE PER UFFICI GIUDIZIARI OO.PP.,MANUTENZIONI,CIMITERO, ESPROPRIAZIONI, VERDE PUBBLICO OO.PP.,MANUTENZIONI,CIMITERO, ESPROPRIAZIONI, VERDE PUBBLICO	1.03.02.05.000 2.1.2.01.05	2.093,47	previsione di competenza <i>di cui già impegnato *</i> <i>di cui FPV</i> previsione di cassa	0,00  0,00 2.093,47	0,00 0,00 0,00 2.093,47	0,00 0,00 0,00 0,00	0,00 0,00 0,00 0,00
-------	---	-------------------------------	----------	---	------------------------------	----------------------------------	------------------------------	------------------------------

<b>Totale Macroaggregato 103</b>			2.093,47	previsione di competenza <i>di cui già impegnato *</i> <i>di cui FPV</i> previsione di cassa	0,00  0,00 2.093,47	0,00 0,00 0,00 2.093,47	0,00 0,00 0,00 0,00	0,00 0,00 0,00 0,00
----------------------------------	--	--	----------	---	------------------------------	----------------------------------	------------------------------	------------------------------

<b>Totale Titolo 1</b>			2.093,47	previsione di competenza <i>di cui già impegnato *</i> <i>di cui FPV</i> previsione di cassa	0,00  0,00 2.093,47	0,00 0,00 0,00 2.093,47	0,00 0,00 0,00 0,00	0,00 0,00 0,00 0,00
------------------------	--	--	----------	---	------------------------------	----------------------------------	------------------------------	------------------------------

<b>Totale Programma 1</b>			2.093,47	previsione di competenza <i>di cui già impegnato *</i> <i>di cui FPV</i> previsione di cassa	0,00  0,00 2.093,47	0,00 0,00 0,00 2.093,47	0,00 0,00 0,00 0,00	0,00 0,00 0,00 0,00
---------------------------	--	--	----------	---	------------------------------	----------------------------------	------------------------------	------------------------------

<b>Totale Missione 2</b>			2.093,47	previsione di competenza <i>di cui già impegnato *</i> <i>di cui FPV</i> previsione di cassa	0,00  0,00 2.093,47	0,00 0,00 0,00 2.093,47	0,00 0,00 0,00 0,00	0,00 0,00 0,00 0,00
--------------------------	--	--	----------	---	------------------------------	----------------------------------	------------------------------	------------------------------



# BILANCIO DI PREVISIONE - CAPITOLI

COMUNE DI RUVO DI PUGLIA

SPESE

Esercizio: 2021

Responsabile di Spesa OO.PP.,MANUTENZIONI,CIMITERO, ESPROPRIAZIONI, VERDE PUBBLICO								
CAPITOLO	DENOMINAZIONE	PIANO DEI CONTI FINANZIARIO	RESIDUI PRESUNTI AL TERMINE DELL'ESERCIZIO PRECEDENTE QUELLO CUI SI RIFERISCE IL BILANCIO		PREVISIONI DEFINITIVE DELL'ANNO PRECEDENTE	PREVISIONI ANNO 2021	PREVISIONI ANNO 2022	PREVISIONI ANNO 2023
	RESPONSABILE DI SPESA	PIANO DEI CONTI ECONOMICO						
	RESPONSABILE DI SERVIZIO							

**Missione 4 Istruzione e diritto allo studio****Programma 1 Istruzione prescolastica****Titolo 1 Spese correnti****Macroaggregato 103 Acquisto di beni e servizi**

113020	SPESE PER MANUTENZIONE IMMOBILI ED IMPIANTI SCUOLE MATERNE OO.PP.,MANUTENZIONI,CIMITERO, ESPROPRIAZIONI, VERDE PUBBLICO OO.PP.,MANUTENZIONI,CIMITERO, ESPROPRIAZIONI, VERDE PUBBLICO	1.03.02.09.000 2.1.2.01.07	16.316,15	previsione di competenza di cui già impegnato * di cui FPV previsione di cassa	21.297,76 0,00 0,00 26.297,76	10.000,00 0,00 0,00 26.316,15	10.000,00 0,00 0,00 0,00	10.000,00 0,00 0,00 0,00
113030	SPESE DI RISCALDAMENTO PER LE SCUOLE MATERNE OO.PP.,MANUTENZIONI,CIMITERO, ESPROPRIAZIONI, VERDE PUBBLICO OO.PP.,MANUTENZIONI,CIMITERO, ESPROPRIAZIONI, VERDE PUBBLICO	1.03.02.05.000 2.1.2.01.05	13.038,24	previsione di competenza di cui già impegnato * di cui FPV previsione di cassa	20.000,00 0,00 0,00 25.398,27	20.000,00 0,00 0,00 33.038,24	20.000,00 0,00 0,00 0,00	20.000,00 0,00 0,00 0,00
113040	SPESE PER ILLUMINAZIONE PER LE SCUOLE MATERNE OO.PP.,MANUTENZIONI,CIMITERO, ESPROPRIAZIONI, VERDE PUBBLICO OO.PP.,MANUTENZIONI,CIMITERO, ESPROPRIAZIONI, VERDE PUBBLICO	1.03.02.05.000 2.1.2.01.05	14.132,19	previsione di competenza di cui già impegnato * di cui FPV previsione di cassa	20.000,00 0,00 0,00 35.889,69	20.000,00 0,00 0,00 34.132,19	20.000,00 0,00 0,00 0,00	20.000,00 0,00 0,00 0,00

**Totale Macroaggregato 103**

43.486,58	previsione di competenza di cui già impegnato * di cui FPV previsione di cassa	61.297,76 0,00 0,00 87.585,72	50.000,00 0,00 0,00 93.486,58	50.000,00 0,00 0,00 0,00	50.000,00 0,00 0,00 0,00
-----------	---	--	--	-----------------------------------	-----------------------------------

**Totale Titolo 1**

43.486,58	previsione di competenza di cui già impegnato * di cui FPV previsione di cassa	61.297,76 0,00 0,00 87.585,72	50.000,00 0,00 0,00 93.486,58	50.000,00 0,00 0,00 0,00	50.000,00 0,00 0,00 0,00
-----------	---	--	--	-----------------------------------	-----------------------------------

**Titolo 2 Spese in conto capitale****Macroaggregato 202 Investimenti fissi lordi e acquisto di terreni**

582400	CONTRATTO DI QUARTIERE II - REALIZZAZIONE SCUOLA MATERNA (60600/E) OO.PP.,MANUTENZIONI,CIMITERO, ESPROPRIAZIONI, VERDE PUBBLICO	2.02.01.09.000 1.2.2.02.09.99	14.082,19	previsione di competenza di cui già impegnato * di cui FPV previsione di cassa	72.108,34 0,00 0,00 97.431,97	0,00 0,00 0,00 14.082,19	0,00 0,00 0,00 0,00	0,00 0,00 0,00 0,00
--------	--	----------------------------------	-----------	---	--	-----------------------------------	------------------------------	------------------------------



# BILANCIO DI PREVISIONE - CAPITOLI

COMUNE DI RUVO DI PUGLIA

SPESE

Esercizio: 2021

Responsabile di Spesa OO.PP.,MANUTENZIONI,CIMITERO, ESPROPRIAZIONI, VERDE PUBBLICO								
CAPITOLO	DENOMINAZIONE	PIANO DEI CONTI FINANZIARIO	RESIDUI PRESUNTI AL TERMINE DELL'ESERCIZIO PRECEDENTE QUELLO CUI SI RIFERISCE IL BILANCIO		PREVISIONI DEFINITIVE DELL'ANNO PRECEDENTE	PREVISIONI ANNO 2021	PREVISIONI ANNO 2022	PREVISIONI ANNO 2023
	RESPONSABILE DI SPESA	PIANO DEI CONTI ECONOMICO						
	RESPONSABILE DI SERVIZIO							
	OO.PP.,MANUTENZIONI,CIMITERO, ESPROPRIAZIONI, VERDE PUBBLICO							
583200	MANUTENZIONE STRAORDINARIA, MESSA IN SICUREZZA, MIGLIORAMENTO SISMICO ED EFFICIENTAMENTO ENERGETICO SCUOLE MATERNE (CAP. 573/11 ENTR.)	2.02.01.09.000 1.2.2.02.09.99	87.809,82	previsione di competenza <i>di cui già impegnato *</i> <i>di cui FPV</i>	4.185.935,69  0,00	4.108.486,89  0,00	0,00  0,00	0,00  0,00
	OO.PP.,MANUTENZIONI,CIMITERO, ESPROPRIAZIONI, VERDE PUBBLICO							
	OO.PP.,MANUTENZIONI,CIMITERO, ESPROPRIAZIONI, VERDE PUBBLICO							
583201	COFINANZIAMENTO LAVORI DI ADEGUAMENTO IMPIANTI ANTINCENDIO SCUOLE MATERNE	2.02.01.04.000 1.2.2.04.02.01	1.407,77	previsione di competenza <i>di cui già impegnato *</i> <i>di cui FPV</i>	1.407,77  0,00	0,00  0,00	0,00  0,00	0,00  0,00
	OO.PP.,MANUTENZIONI,CIMITERO, ESPROPRIAZIONI, VERDE PUBBLICO							
	OO.PP.,MANUTENZIONI,CIMITERO, ESPROPRIAZIONI, VERDE PUBBLICO							
<b>Totale Macroaggregato 202</b>			103.299,78	previsione di competenza <i>di cui già impegnato *</i> <i>di cui FPV</i>	4.259.451,80  0,00	4.108.486,89  0,00	0,00  0,00	0,00  0,00
	previsione di cassa							
	4.304.137,63      4.211.786,67							
<b>Totale Titolo 2</b>			103.299,78	previsione di competenza <i>di cui già impegnato *</i> <i>di cui FPV</i>	4.259.451,80  0,00	4.108.486,89  0,00	0,00  0,00	0,00  0,00
	previsione di cassa							
	4.304.137,63      4.211.786,67							
<b>Totale Programma 1</b>			146.786,36	previsione di competenza <i>di cui già impegnato *</i> <i>di cui FPV</i>	4.320.749,56  0,00	4.158.486,89  0,00	50.000,00  0,00	50.000,00  0,00
	previsione di cassa							
	4.391.723,35      4.305.273,25							

**Programma 2 Altri ordini di istruzione non universitaria****Titolo 1 Spese correnti****Macroaggregato 103 Acquisto di beni e servizi**



# BILANCIO DI PREVISIONE - CAPITOLI

COMUNE DI RUVO DI PUGLIA

SPESE

Esercizio: 2021

Responsabile di Spesa OO.PP.,MANUTENZIONI,CIMITERO, ESPROPRIAZIONI, VERDE PUBBLICO								
CAPITOLO	DENOMINAZIONE	PIANO DEI CONTI FINANZIARIO	RESIDUI PRESUNTI AL TERMINE DELL'ESERCIZIO PRECEDENTE QUELLO CUI SI RIFERISCE IL BILANCIO		PREVISIONI DEFINITIVE DELL'ANNO PRECEDENTE	PREVISIONI ANNO 2021	PREVISIONI ANNO 2022	PREVISIONI ANNO 2023
	RESPONSABILE DI SPESA							
	RESPONSABILE DI SERVIZIO	PIANO DEI CONTI ECONOMICO						
124010	SPESE PER MANUTENZIONE IMMOBILI E IMPIANTI DELLE SCUOLE ELEMENTARI OO.PP.,MANUTENZIONI,CIMITERO, ESPROPRIAZIONI, VERDE PUBBLICO OO.PP.,MANUTENZIONI,CIMITERO, ESPROPRIAZIONI, VERDE PUBBLICO	1.03.02.09.000 2.1.2.01.07	4.962,79	previsione di competenza <i>di cui già impegnato *</i> <i>di cui FPV</i> previsione di cassa	5.000,00  0,00 9.913,34	5.000,00 0,00 0,00 9.962,79	5.000,00 0,00 0,00 0,00	5.000,00 0,00 0,00 0,00
124020	SPESE DI RISCALDAMENTO PER LE SCUOLE ELEMENTARI OO.PP.,MANUTENZIONI,CIMITERO, ESPROPRIAZIONI, VERDE PUBBLICO OO.PP.,MANUTENZIONI,CIMITERO, ESPROPRIAZIONI, VERDE PUBBLICO	1.03.02.05.000 2.1.2.01.05	11.931,48	previsione di competenza <i>di cui già impegnato *</i> <i>di cui FPV</i> previsione di cassa	13.000,00  0,00 20.032,11	33.000,00 0,00 0,00 44.931,48	33.000,00 0,00 0,00 0,00	33.000,00 0,00 0,00 0,00
124030	SPESE DI ILLUMINAZIONE DELLE SCUOLE ELEMENTARI OO.PP.,MANUTENZIONI,CIMITERO, ESPROPRIAZIONI, VERDE PUBBLICO OO.PP.,MANUTENZIONI,CIMITERO, ESPROPRIAZIONI, VERDE PUBBLICO	1.03.02.05.000 2.1.2.01.05	7.107,61	previsione di competenza <i>di cui già impegnato *</i> <i>di cui FPV</i> previsione di cassa	30.000,00  0,00 30.000,00	30.000,00 0,00 0,00 37.107,61	30.000,00 0,00 0,00 0,00	30.000,00 0,00 0,00 0,00
135010	SPESE PER MANUTENZIONE IMMOBILI ED IMPIANTI DELLE SCUOLE MEDIE OO.PP.,MANUTENZIONI,CIMITERO, ESPROPRIAZIONI, VERDE PUBBLICO OO.PP.,MANUTENZIONI,CIMITERO, ESPROPRIAZIONI, VERDE PUBBLICO	1.03.02.09.000 2.1.2.01.07	3.556,66	previsione di competenza <i>di cui già impegnato *</i> <i>di cui FPV</i> previsione di cassa	7.000,00  0,00 7.348,61	7.000,00 0,00 0,00 10.556,66	7.000,00 0,00 0,00 0,00	7.000,00 0,00 0,00 0,00
135020	SPESE DI RISCALDAMENTO DELLE SCUOLE MEDIE OO.PP.,MANUTENZIONI,CIMITERO, ESPROPRIAZIONI, VERDE PUBBLICO OO.PP.,MANUTENZIONI,CIMITERO, ESPROPRIAZIONI, VERDE PUBBLICO	1.03.02.05.000 2.1.2.01.05	11.142,23	previsione di competenza <i>di cui già impegnato *</i> <i>di cui FPV</i> previsione di cassa	12.000,00  0,00 18.333,41	30.000,00 0,00 0,00 41.142,23	30.000,00 0,00 0,00 0,00	30.000,00 0,00 0,00 0,00
135030	SPESE PER ILLUMINAZIONE SCUOLE MEDIE OO.PP.,MANUTENZIONI,CIMITERO, ESPROPRIAZIONI, VERDE PUBBLICO OO.PP.,MANUTENZIONI,CIMITERO, ESPROPRIAZIONI, VERDE PUBBLICO	1.03.02.05.000 2.1.2.01.05	730,93	previsione di competenza <i>di cui già impegnato *</i> <i>di cui FPV</i> previsione di cassa	15.559,41  0,00 16.488,11	30.000,00 0,00 0,00 30.730,93	30.000,00 0,00 0,00 0,00	30.000,00 0,00 0,00 0,00



# BILANCIO DI PREVISIONE - CAPITOLI

COMUNE DI RUVO DI PUGLIA

SPESE

Esercizio: 2021

Responsabile di Spesa OO.PP.,MANUTENZIONI,CIMITERO, ESPROPRIAZIONI, VERDE PUBBLICO								
CAPITOLO	DENOMINAZIONE	PIANO DEI CONTI FINANZIARIO	RESIDUI PRESUNTI AL TERMINE DELL'ESERCIZIO PRECEDENTE QUELLO CUI SI RIFERISCE IL BILANCIO		PREVISIONI DEFINITIVE DELL'ANNO PRECEDENTE	PREVISIONI ANNO 2021	PREVISIONI ANNO 2022	PREVISIONI ANNO 2023
	RESPONSABILE DI SPESA	PIANO DEI CONTI ECONOMICO						
	RESPONSABILE DI SERVIZIO							
<b>Totale Macroaggregato 103</b>			39.431,70	previsione di competenza	82.559,41	135.000,00	135.000,00	135.000,00
				<i>di cui già impegnato *</i>		0,00	0,00	0,00
				<i>di cui FPV</i>	0,00	0,00	0,00	0,00
				previsione di cassa	102.115,58	174.431,70		
<b>Totale Titolo 1</b>			39.431,70	previsione di competenza	82.559,41	135.000,00	135.000,00	135.000,00
				<i>di cui già impegnato *</i>		0,00	0,00	0,00
				<i>di cui FPV</i>	0,00	0,00	0,00	0,00
				previsione di cassa	102.115,58	174.431,70		
<b>Titolo 2 Spese in conto capitale</b>								
<b>Macroaggregato 202 Investimenti fissi lordi e acquisto di terreni</b>								
582800	LAVORI DI ADEGUAMENTO ALLE NORME DI SICUREZZA ANTINCENDIO PRESSO LA SCUOLA ELEMENTARE "G. BOVIO" E ALTRE SCUOLE(CAP. 569/00 EN.) OO.PP.,MANUTENZIONI,CIMITERO, ESPROPRIAZIONI, VERDE PUBBLICO OO.PP.,MANUTENZIONI,CIMITERO, ESPROPRIAZIONI, VERDE PUBBLICO	2.02.01.09.000 1.2.2.02.09.99	3.044,98	previsione di competenza	0,00	0,00	0,00	0,00
				<i>di cui già impegnato *</i>		0,00	0,00	0,00
				<i>di cui FPV</i>	0,00	0,00	0,00	0,00
				previsione di cassa	231.851,42	3.044,98		
582900	MANUTENZIONE STRAORDINARIA, MIGLIORAMENTO SISMICO ED EFFICIENTAMENTO ENERGETICO SCUOLE PRIMARIE E SECONDARIE (CAP. 596/00 ENTR.) OO.PP.,MANUTENZIONI,CIMITERO, ESPROPRIAZIONI, VERDE PUBBLICO OO.PP.,MANUTENZIONI,CIMITERO, ESPROPRIAZIONI, VERDE PUBBLICO	2.02.01.09.000 1.2.2.02.09.99	875.728,84	previsione di competenza	875.000,00	0,00	0,00	0,00
				<i>di cui già impegnato *</i>		0,00	0,00	0,00
				<i>di cui FPV</i>	0,00	0,00	0,00	0,00
				previsione di cassa	875.742,74	875.728,84		
582901	LAVORI MANUTENZIONE STRAORDINARIA, MIGLIORAMENTO SISMICO ED EFFICIENTAMENTO ENERGETICO SCUOLE PRIMARIE E SECONDARIE -COFINANZIAMENTO (cap. 639/entr) OO.PP.,MANUTENZIONI,CIMITERO, ESPROPRIAZIONI, VERDE PUBBLICO OO.PP.,MANUTENZIONI,CIMITERO, ESPROPRIAZIONI, VERDE PUBBLICO	2.02.01.09.000 1.2.2.02.09.99	400.000,00	previsione di competenza	400.000,00	0,00	0,00	0,00
				<i>di cui già impegnato *</i>		0,00	0,00	0,00
				<i>di cui FPV</i>	0,00	0,00	0,00	0,00
				previsione di cassa	400.000,00	400.000,00		



# BILANCIO DI PREVISIONE - CAPITOLI

COMUNE DI RUVO DI PUGLIA

SPESE

Esercizio: 2021

Responsabile di Spesa OO.PP.,MANUTENZIONI,CIMITERO, ESPROPRIAZIONI, VERDE PUBBLICO								
CAPITOLO	DENOMINAZIONE	PIANO DEI CONTI FINANZIARIO	RESIDUI PRESUNTI AL TERMINE DELL'ESERCIZIO PRECEDENTE QUELLO CUI SI RIFERISCE IL BILANCIO		PREVISIONI DEFINITIVE DELL'ANNO PRECEDENTE	PREVISIONI ANNO 2021	PREVISIONI ANNO 2022	PREVISIONI ANNO 2023
	RESPONSABILE DI SPESA	PIANO DEI CONTI ECONOMICO						
	RESPONSABILE DI SERVIZIO							
591000	AMMODERNAMENTO ATTREZZATURE SCUOLE PRIMARIE E SECONDARIE (CAP. 573/35EN) OO.PP.,MANUTENZIONI,CIMITERO, ESPROPRIAZIONI, VERDE PUBBLICO	2.02.01.09.000 1.2.2.02.09.99	199.872,43	previsione di competenza <i>di cui già impegnato *</i> <i>di cui FPV</i> previsione di cassa	199.872,43  0,00 199.872,43	0,00 0,00 0,00 199.872,43	0,00 0,00 0,00 0,00	0,00 0,00 0,00 0,00
591100	P.I.R.P. - SISTEMAZIONE ESTERNA PALESTRA COTUGNO (CAP. 619/05) OO.PP.,MANUTENZIONI,CIMITERO, ESPROPRIAZIONI, VERDE PUBBLICO	2.02.01.09.000 1.2.2.02.09.99	9.672,00	previsione di competenza <i>di cui già impegnato *</i> <i>di cui FPV</i> previsione di cassa	0,00  0,00 9.672,00	0,00 0,00 0,00 9.672,00	0,00 0,00 0,00 0,00	0,00 0,00 0,00 0,00
591105	P.I.R.P. - SISTEMAZIONE VERDE SCUOLA BOVIO (CAP. 619/05) OO.PP.,MANUTENZIONI,CIMITERO, ESPROPRIAZIONI, VERDE PUBBLICO	2.02.01.09.000 1.2.2.02.09.99	32.905,44	previsione di competenza <i>di cui già impegnato *</i> <i>di cui FPV</i> previsione di cassa	0,00  0,00 32.905,44	0,00 0,00 0,00 32.905,44	0,00 0,00 0,00 0,00	0,00 0,00 0,00 0,00
591110	LAVORI ESTERNI PALESTRA COTUGNO (finanz. da avanzo destinato investimenti) OO.PP.,MANUTENZIONI,CIMITERO, ESPROPRIAZIONI, VERDE PUBBLICO	2.02.01.09.000 1.2.2.02.09.99	404,15	previsione di competenza <i>di cui già impegnato *</i> <i>di cui FPV</i> previsione di cassa	0,00  0,00 434,15	0,00 0,00 0,00 404,15	0,00 0,00 0,00 0,00	0,00 0,00 0,00 0,00
591200	LAVORI DI MESSA IN SICUREZZA SCUOLA S.G. BOSCO (CAP.573/10 E) OO.PP.,MANUTENZIONI,CIMITERO, ESPROPRIAZIONI, VERDE PUBBLICO	2.02.01.09.000 1.2.2.02.09.99	50.000,00	previsione di competenza <i>di cui già impegnato *</i> <i>di cui FPV</i> previsione di cassa	50.000,00  0,00 50.000,00	0,00 0,00 0,00 50.000,00	0,00 0,00 0,00 0,00	0,00 0,00 0,00 0,00
591210	MIGLIORAMENTO VULNERABILITA' SISMICA EDIFICI SCOLASTICI (CAP. 573/11 ENTR.) OO.PP.,MANUTENZIONI,CIMITERO, ESPROPRIAZIONI, VERDE PUBBLICO	2.02.01.09.000 1.2.2.02.09.99	1.751.439,07	previsione di competenza <i>di cui già impegnato *</i> <i>di cui FPV</i> previsione di cassa	8.718.330,99  0,00 8.767.675,30	8.520.953,78 0,00 0,00 10.272.392,85	0,00 0,00 0,00 0,00	0,00 0,00 0,00 0,00



# BILANCIO DI PREVISIONE - CAPITOLI

COMUNE DI RUVO DI PUGLIA

SPESE

Esercizio: 2021

Responsabile di Spesa OO.PP.,MANUTENZIONI,CIMITERO, ESPROPRIAZIONI, VERDE PUBBLICO								
CAPITOLO	DENOMINAZIONE	PIANO DEI CONTI FINANZIARIO	RESIDUI PRESUNTI AL TERMINE DELL'ESERCIZIO PRECEDENTE QUELLO CUI SI RIFERISCE IL BILANCIO		PREVISIONI DEFINITIVE DELL'ANNO PRECEDENTE	PREVISIONI ANNO 2021	PREVISIONI ANNO 2022	PREVISIONI ANNO 2023
	RESPONSABILE DI SPESA							
	RESPONSABILE DI SERVIZIO	PIANO DEI CONTI ECONOMICO						
591211	COFINANZIAMENTO LAVORI DI ADEGUAMENTO IMPIANTI ANTINCENDIO SCUOLE ELEMENTARI E MEDIE OO.PP.,MANUTENZIONI,CIMITERO, ESPROPRIAZIONI, VERDE PUBBLICO OO.PP.,MANUTENZIONI,CIMITERO, ESPROPRIAZIONI, VERDE PUBBLICO	2.02.01.04.000 1.2.2.04.02.01	43.561,06	previsione di competenza <i>di cui già impegnato *</i> <i>di cui FPV</i> previsione di cassa	44.000,00  0,00 44.000,00	0,00 0,00 0,00 43.561,06	0,00 0,00 0,00 0,00	0,00 0,00 0,00 0,00
591300	INTERVENTI DI RIQUALIFICAZIONE EDIFICI SCOLASTICI A SEGUITO EMERGENZA COVID-19 FINANZIATO DA CONTRIBUTO MINISTERO ISTRUZIONE (CAP. 590/00 EN.) OO.PP.,MANUTENZIONI,CIMITERO, ESPROPRIAZIONI, VERDE PUBBLICO OO.PP.,MANUTENZIONI,CIMITERO, ESPROPRIAZIONI, VERDE PUBBLICO	2.02.01.09.000 1.2.2.02.09.99	88.000,02	previsione di competenza <i>di cui già impegnato *</i> <i>di cui FPV</i> previsione di cassa	110.000,00  0,00 110.000,00	0,00 0,00 0,00 88.000,02	0,00 0,00 0,00 0,00	0,00 0,00 0,00 0,00
592510	ADEGUAMENTO STRUTTURE SCOLASTICHE PRIMARIE E SECONDARIE (CAP. 573/35 ENTR) OO.PP.,MANUTENZIONI,CIMITERO, ESPROPRIAZIONI, VERDE PUBBLICO OO.PP.,MANUTENZIONI,CIMITERO, ESPROPRIAZIONI, VERDE PUBBLICO	2.02.01.09.000 1.2.2.02.09.99	516.398,40	previsione di competenza <i>di cui già impegnato *</i> <i>di cui FPV</i> previsione di cassa	417.971,41  0,00 799.999,09	0,00 0,00 0,00 516.398,40	0,00 0,00 0,00 0,00	0,00 0,00 0,00 0,00
592600	LAVORI DI ADEGUAMENTO SCUOLE "CARDUCCI/GIOVANNI XXIII - BOSCO - RUBINI" (CAP. 670/06 EN) OO.PP.,MANUTENZIONI,CIMITERO, ESPROPRIAZIONI, VERDE PUBBLICO OO.PP.,MANUTENZIONI,CIMITERO, ESPROPRIAZIONI, VERDE PUBBLICO	2.02.01.09.000 1.2.2.02.09.99	41.812,27	previsione di competenza <i>di cui già impegnato *</i> <i>di cui FPV</i> previsione di cassa	0,00  0,00 41.812,27	0,00 0,00 0,00 41.812,27	0,00 0,00 0,00 0,00	0,00 0,00 0,00 0,00
602600	P.I.R.P. - REALIZZAZIONE PALESTRA SCUOLA MEDIA COTUGNO (CAP. 61905) OO.PP.,MANUTENZIONI,CIMITERO, ESPROPRIAZIONI, VERDE PUBBLICO OO.PP.,MANUTENZIONI,CIMITERO, ESPROPRIAZIONI, VERDE PUBBLICO	2.02.01.09.000 1.2.2.02.09.99	67.493,51	previsione di competenza <i>di cui già impegnato *</i> <i>di cui FPV</i> previsione di cassa	47.901,44  0,00 73.863,17	0,00 0,00 0,00 67.493,51	0,00 0,00 0,00 0,00	0,00 0,00 0,00 0,00
604300	EFFICIENTAMENTO ENERGETICO DI PLESSI SCOLASTICI (CAP. 614/37 EN) OO.PP.,MANUTENZIONI,CIMITERO, ESPROPRIAZIONI, VERDE PUBBLICO OO.PP.,MANUTENZIONI,CIMITERO, ESPROPRIAZIONI, VERDE PUBBLICO	2.02.01.09.000 1.2.2.02.09.99	200.963,68	previsione di competenza <i>di cui già impegnato *</i> <i>di cui FPV</i> previsione di cassa	5.672.550,00  0,00 5.953.125,57	5.594.550,00 0,00 0,00 5.795.513,68	0,00 0,00 0,00 0,00	0,00 0,00 0,00 0,00



# BILANCIO DI PREVISIONE - CAPITOLI

COMUNE DI RUVO DI PUGLIA

SPESE

Esercizio: 2021

Responsabile di Spesa OO.PP.,MANUTENZIONI,CIMITERO, ESPROPRIAZIONI, VERDE PUBBLICO								
CAPITOLO	DENOMINAZIONE	PIANO DEI CONTI FINANZIARIO	RESIDUI PRESUNTI AL TERMINE DELL'ESERCIZIO PRECEDENTE QUELLO CUI SI RIFERISCE IL BILANCIO		PREVISIONI DEFINITIVE DELL'ANNO PRECEDENTE	PREVISIONI ANNO 2021	PREVISIONI ANNO 2022	PREVISIONI ANNO 2023
	RESPONSABILE DI SPESA	PIANO DEI CONTI ECONOMICO						
	RESPONSABILE DI SERVIZIO							
<b>Totale Macroaggregato 202</b>			4.281.295,85	previsione di competenza	16.535.626,27	14.115.503,78	0,00	0,00
				<i>di cui già impegnato *</i>		0,00	0,00	0,00
				<i>di cui FPV</i>	0,00	0,00	0,00	0,00
				previsione di cassa	17.590.953,58	18.396.799,63		
<b>Totale Titolo 2</b>			4.281.295,85	previsione di competenza	16.535.626,27	14.115.503,78	0,00	0,00
				<i>di cui già impegnato *</i>		0,00	0,00	0,00
				<i>di cui FPV</i>	0,00	0,00	0,00	0,00
				previsione di cassa	17.590.953,58	18.396.799,63		
<b>Totale Programma 2</b>			4.320.727,55	previsione di competenza	16.618.185,68	14.250.503,78	135.000,00	135.000,00
				<i>di cui già impegnato *</i>		0,00	0,00	0,00
				<i>di cui FPV</i>	0,00	0,00	0,00	0,00
				previsione di cassa	17.693.069,16	18.571.231,33		
<b>Totale Missione 4</b>			4.467.513,91	previsione di competenza	20.938.935,24	18.408.990,67	185.000,00	185.000,00
				<i>di cui già impegnato *</i>		0,00	0,00	0,00
				<i>di cui FPV</i>	0,00	0,00	0,00	0,00
				previsione di cassa	22.084.792,51	22.876.504,58		



# BILANCIO DI PREVISIONE - CAPITOLI

COMUNE DI RUVO DI PUGLIA

SPESE

Esercizio: 2021

Responsabile di Spesa OO.PP.,MANUTENZIONI,CIMITERO, ESPROPRIAZIONI, VERDE PUBBLICO								
CAPITOLO	DENOMINAZIONE	PIANO DEI CONTI FINANZIARIO	RESIDUI PRESUNTI AL TERMINE DELL'ESERCIZIO PRECEDENTE QUELLO CUI SI RIFERISCE IL BILANCIO		PREVISIONI DEFINITIVE DELL'ANNO PRECEDENTE	PREVISIONI ANNO 2021	PREVISIONI ANNO 2022	PREVISIONI ANNO 2023
	RESPONSABILE DI SPESA	PIANO DEI CONTI ECONOMICO						
	RESPONSABILE DI SERVIZIO							

**Missione 5 Tutela e valorizzazione dei beni e delle attività culturali****Programma 1 Valorizzazione dei beni di interesse storico.****Titolo 2 Spese in conto capitale****Macroaggregato 202 Investimenti fissi lordi e acquisto di terreni**

760600	LAVORI DI ADEGUAMENTO FUNZIONALE DELL'EX CONVENTO DI "S. DOMENICO" (CAPP. 576/10 E) OO.PP.,MANUTENZIONI,CIMITERO, ESPROPRIAZIONI, VERDE PUBBLICO OO.PP.,MANUTENZIONI,CIMITERO, ESPROPRIAZIONI, VERDE PUBBLICO	2.02.01.09.000 1.2.2.02.09.99	946.785,83	previsione di competenza <i>di cui già impegnato *</i> <i>di cui FPV</i> previsione di cassa	893.398,01  0,00 970.330,00	0,00 0,00 0,00 946.785,83	0,00 0,00 0,00 0,00	0,00 0,00 0,00 0,00
--------	---	----------------------------------	------------	---	--------------------------------------	------------------------------------	------------------------------	------------------------------

**Totale Macroaggregato 202**

946.785,83	previsione di competenza <i>di cui già impegnato *</i> <i>di cui FPV</i> previsione di cassa	893.398,01  0,00 970.330,00	0,00 0,00 0,00 946.785,83	0,00 0,00 0,00 0,00
------------	---	--------------------------------------	------------------------------------	------------------------------

**Totale Titolo 2**

946.785,83	previsione di competenza <i>di cui già impegnato *</i> <i>di cui FPV</i> previsione di cassa	893.398,01  0,00 970.330,00	0,00 0,00 0,00 946.785,83	0,00 0,00 0,00 0,00
------------	---	--------------------------------------	------------------------------------	------------------------------

**Totale Programma 1**

946.785,83	previsione di competenza <i>di cui già impegnato *</i> <i>di cui FPV</i> previsione di cassa	893.398,01  0,00 970.330,00	0,00 0,00 0,00 946.785,83	0,00 0,00 0,00 0,00
------------	---	--------------------------------------	------------------------------------	------------------------------

**Programma 2 Attività culturali e interventi diversi nel settore culturale****Titolo 1 Spese correnti****Macroaggregato 103 Acquisto di beni e servizi**

163020	SPESE DI RISCALDAMENTO PER LA BIBLIOTECA COMUNALE OO.PP.,MANUTENZIONI,CIMITERO, ESPROPRIAZIONI, VERDE PUBBLICO OO.PP.,MANUTENZIONI,CIMITERO, ESPROPRIAZIONI, VERDE PUBBLICO	1.03.02.05.000 2.1.2.01.05	88,89	previsione di competenza <i>di cui già impegnato *</i> <i>di cui FPV</i> previsione di cassa	3,90  0,00 322,79	3.000,00 0,00 0,00 3.088,89	3.000,00 0,00 0,00 0,00	3.000,00 0,00 0,00 0,00
--------	---	-------------------------------	-------	---	----------------------------	--------------------------------------	----------------------------------	----------------------------------



# BILANCIO DI PREVISIONE - CAPITOLI

COMUNE DI RUVO DI PUGLIA

SPESE

Esercizio: 2021

Responsabile di Spesa OO.PP.,MANUTENZIONI,CIMITERO, ESPROPRIAZIONI, VERDE PUBBLICO								
CAPITOLO	DENOMINAZIONE	PIANO DEI CONTI FINANZIARIO	RESIDUI PRESUNTI AL TERMINE DELL'ESERCIZIO PRECEDENTE QUELLO CUI SI RIFERISCE IL BILANCIO		PREVISIONI DEFINITIVE DELL'ANNO PRECEDENTE	PREVISIONI ANNO 2021	PREVISIONI ANNO 2022	PREVISIONI ANNO 2023
	RESPONSABILE DI SPESA	PIANO DEI CONTI ECONOMICO						
	RESPONSABILE DI SERVIZIO							
<b>Totale Macroaggregato 103</b>			88,89	previsione di competenza	3,90	3.000,00	3.000,00	3.000,00
				<i>di cui già impegnato *</i>		0,00	0,00	0,00
				<i>di cui FPV</i>	0,00	0,00	0,00	0,00
				previsione di cassa	322,79	3.088,89		
<b>Totale Titolo 1</b>			88,89	previsione di competenza	3,90	3.000,00	3.000,00	3.000,00
				<i>di cui già impegnato *</i>		0,00	0,00	0,00
				<i>di cui FPV</i>	0,00	0,00	0,00	0,00
				previsione di cassa	322,79	3.088,89		
<b>Totale Programma 2</b>			88,89	previsione di competenza	3,90	3.000,00	3.000,00	3.000,00
				<i>di cui già impegnato *</i>		0,00	0,00	0,00
				<i>di cui FPV</i>	0,00	0,00	0,00	0,00
				previsione di cassa	322,79	3.088,89		
<b>Totale Missione 5</b>			946.874,72	previsione di competenza	893.401,91	3.000,00	3.000,00	3.000,00
				<i>di cui già impegnato *</i>		0,00	0,00	0,00
				<i>di cui FPV</i>	0,00	0,00	0,00	0,00
				previsione di cassa	970.652,79	949.874,72		



# BILANCIO DI PREVISIONE - CAPITOLI

COMUNE DI RUVO DI PUGLIA

SPESE

Esercizio: 2021

Responsabile di Spesa OO.PP.,MANUTENZIONI,CIMITERO, ESPROPRIAZIONI, VERDE PUBBLICO								
CAPITOLO	DENOMINAZIONE	PIANO DEI CONTI FINANZIARIO	RESIDUI PRESUNTI AL TERMINE DELL'ESERCIZIO PRECEDENTE QUELLO CUI SI RIFERISCE IL BILANCIO		PREVISIONI DEFINITIVE DELL'ANNO PRECEDENTE	PREVISIONI ANNO 2021	PREVISIONI ANNO 2022	PREVISIONI ANNO 2023
	RESPONSABILE DI SPESA	PIANO DEI CONTI ECONOMICO						
	RESPONSABILE DI SERVIZIO							

**Missione 6 Politiche giovanili, sport e tempo libero****Programma 1 Sport e tempo libero****Titolo 2 Spese in conto capitale****Macroaggregato 202 Investimenti fissi lordi e acquisto di terreni**

782500	ADEGUAMENTO IMPIANTISTICA STRUTTURE SPORTIVE (CAP. 630) OO.PP.,MANUTENZIONI,CIMITERO, ESPROPRIAZIONI, VERDE PUBBLICO OO.PP.,MANUTENZIONI,CIMITERO, ESPROPRIAZIONI, VERDE PUBBLICO	2.02.01.05.000 1.2.2.02.05.99	249.565,57	previsione di competenza <i>di cui già impegnato *</i> <i>di cui FPV</i> previsione di cassa	524.528,80  0,00 604.253,48	0,00 0,00 0,00 249.565,57	0,00 0,00 0,00	0,00 0,00 0,00
783000	REALIZZAZIONE, RIQUALIFICAZIONE E MIGLIORAMENTO AREE SPORTIVE(CAP.602/21 EN) OO.PP.,MANUTENZIONI,CIMITERO, ESPROPRIAZIONI, VERDE PUBBLICO OO.PP.,MANUTENZIONI,CIMITERO, ESPROPRIAZIONI, VERDE PUBBLICO	2.02.01.09.000 1.2.2.02.09.99	0,00	previsione di competenza <i>di cui già impegnato *</i> <i>di cui FPV</i> previsione di cassa	0,00  0,00 0,00	0,00 0,00 0,00	150.000,00 0,00 0,00	0,00 0,00 0,00
785000	RISTRUTTURAZIONE CAMPO DI CALCIO E SPOGLIATOI OO.PP.,MANUTENZIONI,CIMITERO, ESPROPRIAZIONI, VERDE PUBBLICO OO.PP.,MANUTENZIONI,CIMITERO, ESPROPRIAZIONI, VERDE PUBBLICO	2.02.01.09.000 1.2.2.02.09.99	1.263,00	previsione di competenza <i>di cui già impegnato *</i> <i>di cui FPV</i> previsione di cassa	0,00  0,00 1.283,00	0,00 0,00 0,00 1.263,00	0,00 0,00 0,00	0,00 0,00 0,00
787900	RIQUALIFICAZIONE CAMPO SPORTIVO VIA PAOLO VI (CAP.580/EN.) OO.PP.,MANUTENZIONI,CIMITERO, ESPROPRIAZIONI, VERDE PUBBLICO OO.PP.,MANUTENZIONI,CIMITERO, ESPROPRIAZIONI, VERDE PUBBLICO	2.02.01.09.000 1.2.2.02.09.99	0,00	previsione di competenza <i>di cui già impegnato *</i> <i>di cui FPV</i> previsione di cassa	0,00  0,00 0,00	700.000,00 0,00 0,00 700.000,00	0,00 0,00 0,00	0,00 0,00 0,00
788010	REALIZZAZIONE IMPIANTO SPORTIVO POLIFUNZIONALE VIA C. LEVI (CAP. 600/26 ENT) OO.PP.,MANUTENZIONI,CIMITERO, ESPROPRIAZIONI, VERDE PUBBLICO OO.PP.,MANUTENZIONI,CIMITERO, ESPROPRIAZIONI, VERDE PUBBLICO	2.02.01.09.000 1.2.2.02.09.99	100.000,00	previsione di competenza <i>di cui già impegnato *</i> <i>di cui FPV</i> previsione di cassa	100.000,00  0,00 100.000,00	0,00 0,00 0,00 100.000,00	0,00 0,00 0,00	0,00 0,00 0,00



# BILANCIO DI PREVISIONE - CAPITOLI

COMUNE DI RUVO DI PUGLIA

SPESE

Esercizio: 2021

Responsabile di Spesa OO.PP.,MANUTENZIONI,CIMITERO, ESPROPRIAZIONI, VERDE PUBBLICO								
CAPITOLO	DENOMINAZIONE	PIANO DEI CONTI FINANZIARIO	RESIDUI PRESUNTI AL TERMINE DELL'ESERCIZIO PRECEDENTE QUELLO CUI SI RIFERISCE IL BILANCIO		PREVISIONI DEFINITIVE DELL'ANNO PRECEDENTE	PREVISIONI ANNO 2021	PREVISIONI ANNO 2022	PREVISIONI ANNO 2023
	RESPONSABILE DI SPESA	PIANO DEI CONTI ECONOMICO						
	RESPONSABILE DI SERVIZIO							
<b>Totale Macroaggregato 202</b>			350.828,57	previsione di competenza	624.528,80	700.000,00	150.000,00	0,00
				<i>di cui già impegnato *</i>		0,00	0,00	0,00
				<i>di cui FPV</i>	0,00	0,00	0,00	0,00
				previsione di cassa	705.536,48	1.050.828,57		
<b>Totale Titolo 2</b>			350.828,57	previsione di competenza	624.528,80	700.000,00	150.000,00	0,00
				<i>di cui già impegnato *</i>		0,00	0,00	0,00
				<i>di cui FPV</i>	0,00	0,00	0,00	0,00
				previsione di cassa	705.536,48	1.050.828,57		
<b>Totale Programma 1</b>			350.828,57	previsione di competenza	624.528,80	700.000,00	150.000,00	0,00
				<i>di cui già impegnato *</i>		0,00	0,00	0,00
				<i>di cui FPV</i>	0,00	0,00	0,00	0,00
				previsione di cassa	705.536,48	1.050.828,57		
<b>Totale Missione 6</b>			350.828,57	previsione di competenza	624.528,80	700.000,00	150.000,00	0,00
				<i>di cui già impegnato *</i>		0,00	0,00	0,00
				<i>di cui FPV</i>	0,00	0,00	0,00	0,00
				previsione di cassa	705.536,48	1.050.828,57		



# BILANCIO DI PREVISIONE - CAPITOLI

COMUNE DI RUVO DI PUGLIA

SPESE

Esercizio: 2021

Responsabile di Spesa OO.PP.,MANUTENZIONI,CIMITERO, ESPROPRIAZIONI, VERDE PUBBLICO								
CAPITOLO	DENOMINAZIONE	PIANO DEI CONTI FINANZIARIO	RESIDUI PRESUNTI AL TERMINE DELL'ESERCIZIO PRECEDENTE QUELLO CUI SI RIFERISCE IL BILANCIO		PREVISIONI DEFINITIVE DELL'ANNO PRECEDENTE	PREVISIONI ANNO 2021	PREVISIONI ANNO 2022	PREVISIONI ANNO 2023
	RESPONSABILE DI SPESA	PIANO DEI CONTI ECONOMICO						
	RESPONSABILE DI SERVIZIO							

**Missione 7 Turismo****Programma 1 Sviluppo e valorizzazione del turismo****Titolo 2 Spese in conto capitale****Macroaggregato 202 Investimenti fissi lordi e acquisto di terreni**

884000	REALIZZAZIONE "APPRODO E RISTORO" TURISMO (CAP. 619/12 ENT.) OO.PP.,MANUTENZIONI,CIMITERO, ESPROPRIAZIONI, VERDE PUBBLICO OO.PP.,MANUTENZIONI,CIMITERO, ESPROPRIAZIONI, VERDE PUBBLICO	2.02.01.09.000 1.2.2.02.09.99	0,00	previsione di competenza di cui già impegnato * di cui FPV previsione di cassa	0,00 0,00 0,00 0,00	0,00 0,00 0,00 0,00	1.660.786,59 0,00 0,00 0,00	0,00 0,00 0,00 0,00
884200	PROGRAMMA COOPERAZIONE GRECIA-ITALIA: FINANZIAMENTO INTERVENTO DI RIFUNZIONALIZZAZIONE DI IMMOBILE COMUNALE EX CHIESA DI S.MATTEO-COMPLESSO DELLE BENEDETTINE-PER LA REALIZZAZIONE DI UN OSTELLO (CAP. 619/02 EN.) OO.PP.,MANUTENZIONI,CIMITERO, ESPROPRIAZIONI, VERDE PUBBLICO OO.PP.,MANUTENZIONI,CIMITERO, ESPROPRIAZIONI, VERDE PUBBLICO	2.02.01.09.000 1.2.2.02.09.99	1.025.000,00	previsione di competenza di cui già impegnato * di cui FPV previsione di cassa	1.025.000,00 0,00 0,00 1.025.000,00	0,00 0,00 0,00 1.025.000,00	0,00 0,00 0,00 0,00	0,00 0,00 0,00 0,00

**Totale Macroaggregato 202**

1.025.000,00	previsione di competenza di cui già impegnato * di cui FPV previsione di cassa	1.025.000,00 0,00 0,00 1.025.000,00	0,00 0,00 0,00 1.025.000,00	1.660.786,59 0,00 0,00 0,00	0,00 0,00 0,00 0,00
--------------	---	--	--------------------------------------	--------------------------------------	------------------------------

**Totale Titolo 2**

1.025.000,00	previsione di competenza di cui già impegnato * di cui FPV previsione di cassa	1.025.000,00 0,00 0,00 1.025.000,00	0,00 0,00 0,00 1.025.000,00	1.660.786,59 0,00 0,00 0,00	0,00 0,00 0,00 0,00
--------------	---	--	--------------------------------------	--------------------------------------	------------------------------

**Totale Programma 1**

1.025.000,00	previsione di competenza di cui già impegnato * di cui FPV previsione di cassa	1.025.000,00 0,00 0,00 1.025.000,00	0,00 0,00 0,00 1.025.000,00	1.660.786,59 0,00 0,00 0,00	0,00 0,00 0,00 0,00
--------------	---	--	--------------------------------------	--------------------------------------	------------------------------

**Totale Missione 7**

1.025.000,00	previsione di competenza di cui già impegnato * di cui FPV previsione di cassa	1.025.000,00 0,00 0,00 1.025.000,00	0,00 0,00 0,00 1.025.000,00	1.660.786,59 0,00 0,00 0,00	0,00 0,00 0,00 0,00
--------------	---	--	--------------------------------------	--------------------------------------	------------------------------



# BILANCIO DI PREVISIONE - CAPITOLI

COMUNE DI RUVO DI PUGLIA

SPESE

Esercizio: 2021

Responsabile di Spesa OO.PP.,MANUTENZIONI,CIMITERO, ESPROPRIAZIONI, VERDE PUBBLICO								
CAPITOLO	DENOMINAZIONE	PIANO DEI CONTI FINANZIARIO	RESIDUI PRESUNTI AL TERMINE DELL'ESERCIZIO PRECEDENTE QUELLO CUI SI RIFERISCE IL BILANCIO		PREVISIONI DEFINITIVE DELL'ANNO PRECEDENTE	PREVISIONI ANNO 2021	PREVISIONI ANNO 2022	PREVISIONI ANNO 2023
	RESPONSABILE DI SPESA	PIANO DEI CONTI ECONOMICO						
	RESPONSABILE DI SERVIZIO							

**Missione 8 Assetto del territorio ed edilizia abitativa****Programma 1 Urbanistica e assetto del territorio****Titolo 2 Spese in conto capitale****Macroaggregato 202 Investimenti fissi lordi e acquisto di terreni**

932000	REALIZZAZIONE OPERE DI URBANIZZAZIONE (CAP. 600) OO.PP.,MANUTENZIONI,CIMITERO, ESPROPRIAZIONI, VERDE PUBBLICO PROGRAMMAZIONE ECONOMICA	2.02.01.09.000 1.2.2.02.09.99	254.786,85	previsione di competenza <i>di cui già impegnato *</i> <i>di cui FPV</i> previsione di cassa	384.970,00  0,00 672.438,99	300.000,00 0,00 0,00 554.786,85	300.000,00 0,00 0,00 0,00	300.000,00 0,00 0,00 0,00
932030	LAVORI DI REALIZZAZIONE NUOVE INFRASTRUTTURE STRADALI IN ZONA INDUSTRIALE (CAP. 617Ent.) OO.PP.,MANUTENZIONI,CIMITERO, ESPROPRIAZIONI, VERDE PUBBLICO OO.PP.,MANUTENZIONI,CIMITERO, ESPROPRIAZIONI, VERDE PUBBLICO	2.02.01.09.000 1.2.2.02.09.99	16.088,23	previsione di competenza <i>di cui già impegnato *</i> <i>di cui FPV</i> previsione di cassa	0,00  0,00 16.088,23	0,00 0,00 0,00 16.088,23	0,00 0,00 0,00 0,00	0,00 0,00 0,00 0,00
932040	REALIZZAZIONE OPERE DI PUBBLICA UTILITA' (CAP.600/40 EN) OO.PP.,MANUTENZIONI,CIMITERO, ESPROPRIAZIONI, VERDE PUBBLICO OO.PP.,MANUTENZIONI,CIMITERO, ESPROPRIAZIONI, VERDE PUBBLICO	2.02.01.09.000 1.2.2.02.09.99	1.397,54	previsione di competenza <i>di cui già impegnato *</i> <i>di cui FPV</i> previsione di cassa	30.000,00  0,00 30.000,00	30.000,00 0,00 0,00 31.397,54	30.000,00 0,00 0,00 0,00	30.000,00 0,00 0,00 0,00
933010	REALIZZAZIONE DI OPERE DA INTROITI OBLAZIONE CONDONO (CAP. 600/10) OO.PP.,MANUTENZIONI,CIMITERO, ESPROPRIAZIONI, VERDE PUBBLICO OO.PP.,MANUTENZIONI,CIMITERO, ESPROPRIAZIONI, VERDE PUBBLICO	2.02.01.09.000 1.2.2.02.09.99	197.240,06	previsione di competenza <i>di cui già impegnato *</i> <i>di cui FPV</i> previsione di cassa	294.926,42  0,00 294.926,42	0,00 0,00 0,00 197.240,06	0,00 0,00 0,00 0,00	0,00 0,00 0,00 0,00
936000	REALIZZAZIONE OPERE P.R.U. - COMPARTI T-L (CAP. 562-571) OO.PP.,MANUTENZIONI,CIMITERO, ESPROPRIAZIONI, VERDE PUBBLICO OO.PP.,MANUTENZIONI,CIMITERO, ESPROPRIAZIONI, VERDE PUBBLICO	2.02.01.09.000 1.2.2.02.09.99	564.392,01	previsione di competenza <i>di cui già impegnato *</i> <i>di cui FPV</i> previsione di cassa	490.184,10  0,00 567.550,47	0,00 0,00 0,00 564.392,01	0,00 0,00 0,00 0,00	0,00 0,00 0,00 0,00
937400	SISTEMAZIONE AREE A D.M. - COMP. C+D (CAP. 591 ENT9) OO.PP.,MANUTENZIONI,CIMITERO, ESPROPRIAZIONI, VERDE PUBBLICO OO.PP.,MANUTENZIONI,CIMITERO, ESPROPRIAZIONI, VERDE PUBBLICO	2.02.02.01.000 1.2.2.01.03.01	484.393,53	previsione di competenza <i>di cui già impegnato *</i> <i>di cui FPV</i> previsione di cassa	460.257,94  0,00 550.899,60	0,00 0,00 0,00 484.393,53	0,00 0,00 0,00 0,00	0,00 0,00 0,00 0,00



# BILANCIO DI PREVISIONE - CAPITOLI

COMUNE DI RUVO DI PUGLIA

SPESE

Esercizio: 2021

Responsabile di Spesa OO.PP.,MANUTENZIONI,CIMITERO, ESPROPRIAZIONI, VERDE PUBBLICO								
CAPITOLO	DENOMINAZIONE	PIANO DEI CONTI FINANZIARIO	RESIDUI PRESUNTI AL TERMINE DELL'ESERCIZIO PRECEDENTE QUELLO CUI SI RIFERISCE IL BILANCIO		PREVISIONI DEFINITIVE DELL'ANNO PRECEDENTE	PREVISIONI ANNO 2021	PREVISIONI ANNO 2022	PREVISIONI ANNO 2023
	RESPONSABILE DI SPESA	PIANO DEI CONTI ECONOMICO						
	RESPONSABILE DI SERVIZIO							
<i>ESPROPRIAZIONI, VERDE PUBBLICO</i>								
<b>Totale Macroaggregato 202</b>			1.518.298,22	previsione di competenza	1.660.338,46	330.000,00	330.000,00	330.000,00
				<i>di cui già impegnato *</i>		0,00	0,00	0,00
				<i>di cui FPV</i>	0,00	0,00	0,00	0,00
				previsione di cassa	2.131.903,71	1.848.298,22		
<b>Totale Titolo 2</b>			1.518.298,22	previsione di competenza	1.660.338,46	330.000,00	330.000,00	330.000,00
				<i>di cui già impegnato *</i>		0,00	0,00	0,00
				<i>di cui FPV</i>	0,00	0,00	0,00	0,00
				previsione di cassa	2.131.903,71	1.848.298,22		
<b>Totale Programma 1</b>			1.518.298,22	previsione di competenza	1.660.338,46	330.000,00	330.000,00	330.000,00
				<i>di cui già impegnato *</i>		0,00	0,00	0,00
				<i>di cui FPV</i>	0,00	0,00	0,00	0,00
				previsione di cassa	2.131.903,71	1.848.298,22		
<b>Programma 2 Edilizia residenziale pubblica e locale e piani di edilizia economico-popolare</b>								
<b>Titolo 2 Spese in conto capitale</b>								
<b>Macroaggregato 202 Investimenti fissi lordi e acquisto di terreni</b>								
677500	CONTRATTO DI QUARTIERE II: REALIZZAZIONE DI N. 20 ALLOGGI EDILIZIA RESIDENZIALE SOVVENZIONATA (606/00 E)	2.02.01.09.000 1.2.2.02.09.99	1.407.732,71	previsione di competenza	1.646.087,40	0,00	0,00	0,00
				<i>di cui già impegnato *</i>		0,00	0,00	0,00
				<i>di cui FPV</i>	0,00	0,00	0,00	0,00
				previsione di cassa	1.791.211,94	1.407.732,71		
<i>OO.PP.,MANUTENZIONI,CIMITERO, ESPROPRIAZIONI, VERDE PUBBLICO</i>								
<i>OO.PP.,MANUTENZIONI,CIMITERO, ESPROPRIAZIONI, VERDE PUBBLICO</i>								
<b>Totale Macroaggregato 202</b>			1.407.732,71	previsione di competenza	1.646.087,40	0,00	0,00	0,00
				<i>di cui già impegnato *</i>		0,00	0,00	0,00
				<i>di cui FPV</i>	0,00	0,00	0,00	0,00
				previsione di cassa	1.791.211,94	1.407.732,71		
<b>Totale Titolo 2</b>			1.407.732,71	previsione di competenza	1.646.087,40	0,00	0,00	0,00
				<i>di cui già impegnato *</i>		0,00	0,00	0,00
				<i>di cui FPV</i>	0,00	0,00	0,00	0,00
				previsione di cassa	1.791.211,94	1.407.732,71		



# BILANCIO DI PREVISIONE - CAPITOLI

COMUNE DI RUVO DI PUGLIA

SPESE

Esercizio: 2021

Responsabile di Spesa OO.PP.,MANUTENZIONI,CIMITERO, ESPROPRIAZIONI, VERDE PUBBLICO								
CAPITOLO	DENOMINAZIONE	PIANO DEI CONTI FINANZIARIO	RESIDUI PRESUNTI AL TERMINE DELL'ESERCIZIO PRECEDENTE QUELLO CUI SI RIFERISCE IL BILANCIO		PREVISIONI DEFINITIVE DELL'ANNO PRECEDENTE	PREVISIONI ANNO 2021	PREVISIONI ANNO 2022	PREVISIONI ANNO 2023
	RESPONSABILE DI SPESA	PIANO DEI CONTI ECONOMICO						
	RESPONSABILE DI SERVIZIO							
<b>Totale Programma 2</b>			1.407.732,71	previsione di competenza	1.646.087,40	0,00	0,00	0,00
				<i>di cui già impegnato *</i>		0,00	0,00	0,00
				<i>di cui FPV</i>	0,00	0,00	0,00	0,00
				previsione di cassa	1.791.211,94	1.407.732,71		
<b>Totale Missione 8</b>			2.926.030,93	previsione di competenza	3.306.425,86	330.000,00	330.000,00	330.000,00
				<i>di cui già impegnato *</i>		0,00	0,00	0,00
				<i>di cui FPV</i>	0,00	0,00	0,00	0,00
				previsione di cassa	3.923.115,65	3.256.030,93		



# BILANCIO DI PREVISIONE - CAPITOLI

COMUNE DI RUVO DI PUGLIA

SPESE

Esercizio: 2021

Responsabile di Spesa OO.PP.,MANUTENZIONI,CIMITERO, ESPROPRIAZIONI, VERDE PUBBLICO								
CAPITOLO	DENOMINAZIONE	PIANO DEI CONTI FINANZIARIO	RESIDUI PRESUNTI AL TERMINE DELL'ESERCIZIO PRECEDENTE QUELLO CUI SI RIFERISCE IL BILANCIO		PREVISIONI DEFINITIVE DELL'ANNO PRECEDENTE	PREVISIONI ANNO 2021	PREVISIONI ANNO 2022	PREVISIONI ANNO 2023
	RESPONSABILE DI SPESA	PIANO DEI CONTI ECONOMICO						
	RESPONSABILE DI SERVIZIO							

**Missione 9 Sviluppo sostenibile e tutela del territorio e dell'ambiente****Programma 3 Rifiuti****Titolo 1 Spese correnti****Macroaggregato 101 Redditi da lavoro dipendente**

260000	STIPENDI ED ALTRI ASSEGNATI FISSI LA PERSONALE ADDETTO ALLA NETTEZZA URBANA OO.PP.,MANUTENZIONI,CIMITERO, ESPROPRIAZIONI, VERDE PUBBLICO GESTIONE ED ORGANIZZAZIONE RISORSE UMANE	1.01.01.01.000 2.1.4.01.01	455,24	previsione di competenza <i>di cui già impegnato *</i> <i>di cui FPV</i> previsione di cassa	73.736,00  0,00 73.736,00	72.535,72 0,00 0,00 72.990,96	70.690,35 0,00 0,00 70.690,35	70.690,35 0,00 0,00 70.690,35
261000	ONERI PREVID., ASSISTENZ. E ASSICURATIVI A CARICO DEL COMUNE PERSONALE ADDETTO ALLA NETTEZZA URBANA OO.PP.,MANUTENZIONI,CIMITERO, ESPROPRIAZIONI, VERDE PUBBLICO GESTIONE ED ORGANIZZAZIONE RISORSE UMANE	1.01.02.01.000 2.1.4.02.99	0,95	previsione di competenza <i>di cui già impegnato *</i> <i>di cui FPV</i> previsione di cassa	22.110,00  0,00 22.110,00	20.310,00 0,00 0,00 20.310,95	19.793,30 0,00 0,00 19.793,30	19.793,30 0,00 0,00 19.793,30

<b>Totale Macroaggregato 101</b>			456,19	previsione di competenza <i>di cui già impegnato *</i> <i>di cui FPV</i> previsione di cassa	95.846,00  0,00 95.846,00	92.845,72 0,00 0,00 93.301,91	90.483,65 0,00 0,00 90.483,65	90.483,65 0,00 0,00 90.483,65
----------------------------------	--	--	--------	---	------------------------------------	--	--	--

**Macroaggregato 102 Imposte e tasse a carico dell'ente**

260001	ONERI IRAP AL PERSONALE ADDETTO AL RECUPERO AMBIENTALE OO.PP.,MANUTENZIONI,CIMITERO, ESPROPRIAZIONI, VERDE PUBBLICO GESTIONE ED ORGANIZZAZIONE RISORSE UMANE	1.02.01.01.000 2.1.9.01.01	620,54	previsione di competenza <i>di cui già impegnato *</i> <i>di cui FPV</i> previsione di cassa	3.290,00  0,00 5.086,81	4.287,76 0,00 0,00 4.908,30	4.130,90 0,00 0,00 4.130,90	4.130,90 0,00 0,00 4.130,90
--------	---	-------------------------------	--------	---	----------------------------------	--------------------------------------	--------------------------------------	--------------------------------------

<b>Totale Macroaggregato 102</b>			620,54	previsione di competenza <i>di cui già impegnato *</i> <i>di cui FPV</i> previsione di cassa	3.290,00  0,00 5.086,81	4.287,76 0,00 0,00 4.908,30	4.130,90 0,00 0,00 4.130,90	4.130,90 0,00 0,00 4.130,90
----------------------------------	--	--	--------	---	----------------------------------	--------------------------------------	--------------------------------------	--------------------------------------



# BILANCIO DI PREVISIONE - CAPITOLI

COMUNE DI RUVO DI PUGLIA

SPESE

Esercizio: 2021

Responsabile di Spesa OO.PP.,MANUTENZIONI,CIMITERO, ESPROPRIAZIONI, VERDE PUBBLICO								
CAPITOLO	DENOMINAZIONE	PIANO DEI CONTI FINANZIARIO	RESIDUI PRESUNTI AL TERMINE DELL'ESERCIZIO PRECEDENTE QUELLO CUI SI RIFERISCE IL BILANCIO		PREVISIONI DEFINITIVE DELL'ANNO PRECEDENTE	PREVISIONI ANNO 2021	PREVISIONI ANNO 2022	PREVISIONI ANNO 2023
	RESPONSABILE DI SPESA							
	RESPONSABILE DI SERVIZIO							
<b>Totale Titolo 1</b>			1.076,73	previsione di competenza	99.136,00	97.133,48	94.614,55	94.614,55
				<i>di cui già impegnato *</i>		0,00	0,00	0,00
				<i>di cui FPV</i>	0,00	0,00	0,00	0,00
				previsione di cassa	100.932,81	98.210,21		
<b>Titolo 2 Spese in conto capitale</b>								
<b>Macroaggregato 202 Investimenti fissi lordi e acquisto di terreni</b>								
740600	COMPLETAMENTO ISOLA ECOLOGICA IN ZONA INDUSTRIALE (CAP.616/30 EN.)	2.02.01.09.000	237.516,66	previsione di competenza	237.516,66	0,00	0,00	0,00
	OO.PP.,MANUTENZIONI,CIMITERO, ESPROPRIAZIONI, VERDE PUBBLICO	1.2.2.02.09.99		<i>di cui già impegnato *</i>		0,00	0,00	0,00
	OO.PP.,MANUTENZIONI,CIMITERO, ESPROPRIAZIONI, VERDE PUBBLICO			<i>di cui FPV</i>	0,00	0,00	0,00	0,00
				previsione di cassa	237.516,66	237.516,66		
740601	PROGETTO DI RACCOLTA DIFFERENZIATA (CAP. 576/30 ENT.)	2.02.01.09.000	4.510,56	previsione di competenza	300.000,00	300.000,00	0,00	0,00
	OO.PP.,MANUTENZIONI,CIMITERO, ESPROPRIAZIONI, VERDE PUBBLICO	1.2.2.02.09.99		<i>di cui già impegnato *</i>		0,00	0,00	0,00
	OO.PP.,MANUTENZIONI,CIMITERO, ESPROPRIAZIONI, VERDE PUBBLICO			<i>di cui FPV</i>	0,00	0,00	0,00	0,00
				previsione di cassa	304.510,56	304.510,56		
<b>Totale Macroaggregato 202</b>			242.027,22	previsione di competenza	537.516,66	300.000,00	0,00	0,00
				<i>di cui già impegnato *</i>		0,00	0,00	0,00
				<i>di cui FPV</i>	0,00	0,00	0,00	0,00
				previsione di cassa	542.027,22	542.027,22		
<b>Totale Titolo 2</b>			242.027,22	previsione di competenza	537.516,66	300.000,00	0,00	0,00
				<i>di cui già impegnato *</i>		0,00	0,00	0,00
				<i>di cui FPV</i>	0,00	0,00	0,00	0,00
				previsione di cassa	542.027,22	542.027,22		
<b>Totale Programma 3</b>			243.103,95	previsione di competenza	636.652,66	397.133,48	94.614,55	94.614,55
				<i>di cui già impegnato *</i>		0,00	0,00	0,00
				<i>di cui FPV</i>	0,00	0,00	0,00	0,00
				previsione di cassa	642.960,03	640.237,43		
<b>Programma 4 Servizio idrico integrato</b>								
<b>Titolo 1 Spese correnti</b>								
<b>Macroaggregato 103 Acquisto di beni e servizi</b>								



# BILANCIO DI PREVISIONE - CAPITOLI

COMUNE DI RUVO DI PUGLIA

SPESE

Esercizio: 2021

Responsabile di Spesa OO.PP.,MANUTENZIONI,CIMITERO, ESPROPRIAZIONI, VERDE PUBBLICO								
CAPITOLO	DENOMINAZIONE	PIANO DEI CONTI FINANZIARIO	RESIDUI PRESUNTI AL TERMINE DELL'ESERCIZIO PRECEDENTE QUELLO CUI SI RIFERISCE IL BILANCIO		PREVISIONI DEFINITIVE DELL'ANNO PRECEDENTE	PREVISIONI ANNO 2021	PREVISIONI ANNO 2022	PREVISIONI ANNO 2023
	RESPONSABILE DI SPESA	PIANO DEI CONTI ECONOMICO						
	RESPONSABILE DI SERVIZIO							
238000	SPESE PER CANONE CONSUMO ACQUA	1.03.02.05.000	19.693,77	previsione di competenza	193.000,00	165.000,00	165.000,00	165.000,00
	OO.PP.,MANUTENZIONI,CIMITERO, ESPROPRIAZIONI, VERDE PUBBLICO	2.1.2.01.05		di cui già impegnato *		0,00	0,00	0,00
	OO.PP.,MANUTENZIONI,CIMITERO, ESPROPRIAZIONI, VERDE PUBBLICO			di cui FPV	0,00	0,00	0,00	0,00
				previsione di cassa	193.060,46	184.693,77		
<b>Totale Macroaggregato 103</b>			<b>19.693,77</b>	previsione di competenza	193.000,00	165.000,00	165.000,00	165.000,00
				di cui già impegnato *		0,00	0,00	0,00
				di cui FPV	0,00	0,00	0,00	0,00
				previsione di cassa	193.060,46	184.693,77		
<b>Totale Titolo 1</b>			<b>19.693,77</b>	previsione di competenza	193.000,00	165.000,00	165.000,00	165.000,00
				di cui già impegnato *		0,00	0,00	0,00
				di cui FPV	0,00	0,00	0,00	0,00
				previsione di cassa	193.060,46	184.693,77		
<b>Titolo 2 Spese in conto capitale</b>								
<b>Macroaggregato 202 Investimenti fissi lordi e acquisto di terreni</b>								
740100	SISUS - POR PUGLIA 2014/2020: INTERVENTI DI RIDUZIONE RISCHIO IDROGEOLOGICO (CAP. 589/00 ENTR.)	2.02.01.09.000 1.2.2.02.09.99	105.000,00	previsione di competenza	102.760,31	0,00	0,00	0,00
	OO.PP.,MANUTENZIONI,CIMITERO, ESPROPRIAZIONI, VERDE PUBBLICO			di cui già impegnato *		0,00	0,00	0,00
	OO.PP.,MANUTENZIONI,CIMITERO, ESPROPRIAZIONI, VERDE PUBBLICO			di cui FPV	0,00	0,00	0,00	0,00
				previsione di cassa	0,00	105.000,00		
740500	CONTRIBUTO MINISTERIALE X INTERVENTO DI MITIGAZIONE RISCHIO IDRAULICO COMPARTO K-LICEO TEDONE (CAP. 584/00 EN.)	2.02.01.09.000 1.2.2.02.09.99	0,00	previsione di competenza	0,00	680.000,00	0,00	0,00
	OO.PP.,MANUTENZIONI,CIMITERO, ESPROPRIAZIONI, VERDE PUBBLICO			di cui già impegnato *		0,00	0,00	0,00
	OO.PP.,MANUTENZIONI,CIMITERO, ESPROPRIAZIONI, VERDE PUBBLICO			di cui FPV	0,00	0,00	0,00	0,00
				previsione di cassa	0,00	680.000,00		
740800	LAVORI DI COMPLETAMENTO FOGNATURA PLUVIALE (CAPP. 618/E)	2.02.01.09.000 1.2.2.02.09.99	1.200.000,00	previsione di competenza	1.200.000,00	0,00	0,00	0,00
	OO.PP.,MANUTENZIONI,CIMITERO, ESPROPRIAZIONI, VERDE PUBBLICO			di cui già impegnato *		0,00	0,00	0,00
	OO.PP.,MANUTENZIONI,CIMITERO, ESPROPRIAZIONI, VERDE PUBBLICO			di cui FPV	0,00	0,00	0,00	0,00
				previsione di cassa	1.200.000,00	1.200.000,00		



# BILANCIO DI PREVISIONE - CAPITOLI

COMUNE DI RUVO DI PUGLIA

SPESE

Esercizio: 2021

Responsabile di Spesa OO.PP.,MANUTENZIONI,CIMITERO, ESPROPRIAZIONI, VERDE PUBBLICO								
CAPITOLO	DENOMINAZIONE	PIANO DEI CONTI FINANZIARIO	RESIDUI PRESUNTI AL TERMINE DELL'ESERCIZIO PRECEDENTE QUELLO CUI SI RIFERISCE IL BILANCIO		PREVISIONI DEFINITIVE DELL'ANNO PRECEDENTE	PREVISIONI ANNO 2021	PREVISIONI ANNO 2022	PREVISIONI ANNO 2023
	RESPONSABILE DI SPESA							
	RESPONSABILE DI SERVIZIO							
<b>Totale Macroaggregato 202</b>			1.305.000,00	previsione di competenza	1.302.760,31	680.000,00	0,00	0,00
				<i>di cui già impegnato *</i>		0,00	0,00	0,00
				<i>di cui FPV</i>	0,00	0,00	0,00	0,00
				previsione di cassa	1.200.000,00	1.985.000,00		
<b>Totale Titolo 2</b>			1.305.000,00	previsione di competenza	1.302.760,31	680.000,00	0,00	0,00
				<i>di cui già impegnato *</i>		0,00	0,00	0,00
				<i>di cui FPV</i>	0,00	0,00	0,00	0,00
				previsione di cassa	1.200.000,00	1.985.000,00		
<b>Totale Programma 4</b>			1.324.693,77	previsione di competenza	1.495.760,31	845.000,00	165.000,00	165.000,00
				<i>di cui già impegnato *</i>		0,00	0,00	0,00
				<i>di cui FPV</i>	0,00	0,00	0,00	0,00
				previsione di cassa	1.393.060,46	2.169.693,77		
<b>Programma 5 Aree protette, parchi naturali, protezione naturalistica e forestazione</b>								
<b>Titolo 1 Spese correnti</b>								
<b>Macroaggregato 103 Acquisto di beni e servizi</b>								
304000	SPESE PER MANTENIMENTO E FUNZIONAMENTO DI VILLE E GIARDINI OO.PP.,MANUTENZIONI,CIMITERO, ESPROPRIAZIONI, VERDE PUBBLICO	1.03.02.09.000 2.1.2.01.07	31.000,00	previsione di competenza	0,00	0,00	0,00	0,00
				<i>di cui già impegnato *</i>		0,00	0,00	0,00
				<i>di cui FPV</i>	0,00	0,00	0,00	0,00
				previsione di cassa	31.000,00	31.000,00		
306000	ESTERNALIZZAZIONE SERVIZIO MANUTENZIONE VERDE PUBBLICO OO.PP.,MANUTENZIONI,CIMITERO, ESPROPRIAZIONI, VERDE PUBBLICO	1.03.02.15.000 2.1.2.01.13	17.284,72	previsione di competenza	129.500,00	124.500,00	124.500,00	124.500,00
				<i>di cui già impegnato *</i>		118.269,95	118.269,95	9.855,83
				<i>di cui FPV</i>	0,00	0,00	0,00	0,00
				previsione di cassa	153.928,75	141.784,72		
<b>Totale Macroaggregato 103</b>			48.284,72	previsione di competenza	129.500,00	124.500,00	124.500,00	124.500,00
				<i>di cui già impegnato *</i>		118.269,95	118.269,95	9.855,83
				<i>di cui FPV</i>	0,00	0,00	0,00	0,00
				previsione di cassa	184.928,75	172.784,72		
<b>Totale Titolo 1</b>			48.284,72	previsione di competenza	129.500,00	124.500,00	124.500,00	124.500,00
				<i>di cui già impegnato *</i>		118.269,95	118.269,95	9.855,83
				<i>di cui FPV</i>	0,00	0,00	0,00	0,00
				previsione di cassa	184.928,75	172.784,72		



# BILANCIO DI PREVISIONE - CAPITOLI

COMUNE DI RUVO DI PUGLIA

SPESE

Esercizio: 2021

Responsabile di Spesa OO.PP.,MANUTENZIONI,CIMITERO, ESPROPRIAZIONI, VERDE PUBBLICO								
CAPITOLO	DENOMINAZIONE	PIANO DEI CONTI FINANZIARIO	RESIDUI PRESUNTI AL TERMINE DELL'ESERCIZIO PRECEDENTE QUELLO CUI SI RIFERISCE IL BILANCIO		PREVISIONI DEFINITIVE DELL'ANNO PRECEDENTE	PREVISIONI ANNO 2021	PREVISIONI ANNO 2022	PREVISIONI ANNO 2023
	RESPONSABILE DI SPESA	PIANO DEI CONTI ECONOMICO						
	RESPONSABILE DI SERVIZIO							

**Titolo 2 Spese in conto capitale****Macroaggregato 202 Investimenti fissi lordi e acquisto di terreni**

634100	SISUS- POR PUGLIA 2014/2020: RIQUALIFICAZIONE SOSTENIBILE PARCHI PUBBLICI ED AREE A VERDE (CAP. 589/00 ENTR.) OO.PP.,MANUTENZIONI,CIMITERO, ESPROPRIAZIONI, VERDE PUBBLICO OO.PP.,MANUTENZIONI,CIMITERO, ESPROPRIAZIONI, VERDE PUBBLICO	2.02.01.09.000 1.2.2.02.09.99	289.446,28	previsione di competenza <i>di cui già impegnato *</i> <i>di cui FPV</i> previsione di cassa	289.446,28  0,00 0,00	0,00 0,00 0,00 289.446,28	0,00 0,00 0,00	0,00 0,00 0,00
757000	MANUTENZIONE STRAORDINARIA AREE VERDI COMUNALI (CAP. 573/13 ENTR.) OO.PP.,MANUTENZIONI,CIMITERO, ESPROPRIAZIONI, VERDE PUBBLICO OO.PP.,MANUTENZIONI,CIMITERO, ESPROPRIAZIONI, VERDE PUBBLICO	2.02.01.09.000 1.2.2.02.09.99	10.678,38	previsione di competenza <i>di cui già impegnato *</i> <i>di cui FPV</i> previsione di cassa	1.300.000,00  0,00 1.313.821,52	1.300.000,00 0,00 0,00 1.310.678,38	0,00 0,00 0,00	0,00 0,00 0,00
759800	REALIZZAZIONE OPERE NEL PARCO DELL'ALTA MURGIA ( CAP. 600/50 ENT) OO.PP.,MANUTENZIONI,CIMITERO, ESPROPRIAZIONI, VERDE PUBBLICO OO.PP.,MANUTENZIONI,CIMITERO, ESPROPRIAZIONI, VERDE PUBBLICO	2.02.01.09.000 1.2.2.02.09.99	369.836,53	previsione di competenza <i>di cui già impegnato *</i> <i>di cui FPV</i> previsione di cassa	370.000,00  0,00 370.000,00	0,00 0,00 0,00 369.836,53	0,00 0,00 0,00	0,00 0,00 0,00
760100	INTERVENTI CONSERVATIVI BOSCHI COMUNALI (CAP. 614/80) OO.PP.,MANUTENZIONI,CIMITERO, ESPROPRIAZIONI, VERDE PUBBLICO OO.PP.,MANUTENZIONI,CIMITERO, ESPROPRIAZIONI, VERDE PUBBLICO	2.02.01.09.000 1.2.2.02.09.99	67.732,11	previsione di competenza <i>di cui già impegnato *</i> <i>di cui FPV</i> previsione di cassa	0,00  0,00 80.582,11	0,00 0,00 0,00 67.732,11	0,00 0,00 0,00	0,00 0,00 0,00
760610	CONTRATTO DI QUARTIERE II: SPERIMENTAZIONE FOTOVOLTAICA E SISMICA (606/00 E) OO.PP.,MANUTENZIONI,CIMITERO, ESPROPRIAZIONI, VERDE PUBBLICO OO.PP.,MANUTENZIONI,CIMITERO, ESPROPRIAZIONI, VERDE PUBBLICO	2.02.01.09.000 1.2.2.02.09.99	245.488,26	previsione di competenza <i>di cui già impegnato *</i> <i>di cui FPV</i> previsione di cassa	245.488,26  0,00 312.595,36	0,00 0,00 0,00 245.488,26	0,00 0,00 0,00	0,00 0,00 0,00

**Totale Macroaggregato 202**

983.181,56	previsione di competenza <i>di cui già impegnato *</i> <i>di cui FPV</i> previsione di cassa	2.204.934,54  0,00 0,00 2.076.998,99	1.300.000,00 0,00 0,00 2.283.181,56	0,00 0,00 0,00	0,00 0,00 0,00
------------	---	--	--	----------------------	----------------------



# BILANCIO DI PREVISIONE - CAPITOLI

COMUNE DI RUVO DI PUGLIA

SPESE

Esercizio: 2021

Responsabile di Spesa OO.PP.,MANUTENZIONI,CIMITERO, ESPROPRIAZIONI, VERDE PUBBLICO								
CAPITOLO	DENOMINAZIONE	PIANO DEI CONTI FINANZIARIO	RESIDUI PRESUNTI AL TERMINE DELL'ESERCIZIO PRECEDENTE QUELLO CUI SI RIFERISCE IL BILANCIO		PREVISIONI DEFINITIVE DELL'ANNO PRECEDENTE	PREVISIONI ANNO 2021	PREVISIONI ANNO 2022	PREVISIONI ANNO 2023
	RESPONSABILE DI SPESA	PIANO DEI CONTI ECONOMICO						
	RESPONSABILE DI SERVIZIO							
<b>Totale Titolo 2</b>			983.181,56	previsione di competenza	2.204.934,54	1.300.000,00	0,00	0,00
				<i>di cui già impegnato *</i>		0,00	0,00	0,00
				<i>di cui FPV</i>	0,00	0,00	0,00	0,00
				previsione di cassa	2.076.998,99	2.283.181,56		
<b>Totale Programma 5</b>			1.031.466,28	previsione di competenza	2.334.434,54	1.424.500,00	124.500,00	124.500,00
				<i>di cui già impegnato *</i>		118.269,95	118.269,95	9.855,83
				<i>di cui FPV</i>	0,00	0,00	0,00	0,00
				previsione di cassa	2.261.927,74	2.455.966,28		
<b>Totale Missione 9</b>			2.599.264,00	previsione di competenza	4.466.847,51	2.666.633,48	384.114,55	384.114,55
				<i>di cui già impegnato *</i>		118.269,95	118.269,95	9.855,83
				<i>di cui FPV</i>	0,00	0,00	0,00	0,00
				previsione di cassa	4.297.948,23	5.265.897,48		



# BILANCIO DI PREVISIONE - CAPITOLI

COMUNE DI RUVO DI PUGLIA

SPESE

Esercizio: 2021

Responsabile di Spesa OO.PP.,MANUTENZIONI,CIMITERO, ESPROPRIAZIONI, VERDE PUBBLICO								
CAPITOLO	DENOMINAZIONE	PIANO DEI CONTI FINANZIARIO	RESIDUI PRESUNTI AL TERMINE DELL'ESERCIZIO PRECEDENTE QUELLO CUI SI RIFERISCE IL BILANCIO		PREVISIONI DEFINITIVE DELL'ANNO PRECEDENTE	PREVISIONI ANNO 2021	PREVISIONI ANNO 2022	PREVISIONI ANNO 2023
	RESPONSABILE DI SPESA	PIANO DEI CONTI ECONOMICO						
	RESPONSABILE DI SERVIZIO							

**Missione 10 Trasporti e diritto alla mobilità****Programma 5 Viabilità e infrastrutture stradali****Titolo 1 Spese correnti****Macroaggregato 103 Acquisto di beni e servizi**

357000	MANUTENZIONE ORDINARIA DELLE STRADE INTERNE ED ESTERNE COMUNALI OO.PP.,MANUTENZIONI,CIMITERO, ESPROPRIAZIONI, VERDE PUBBLICO OO.PP.,MANUTENZIONI,CIMITERO, ESPROPRIAZIONI, VERDE PUBBLICO	1.03.02.09.000 2.1.2.01.07	22.763,02	previsione di competenza <i>di cui già impegnato *</i> <i>di cui FPV</i> previsione di cassa	32.763,02  0,00 32.764,02	10.000,00 0,00 0,00 32.763,02	10.000,00 0,00 0,00 10.000,00	10.000,00 0,00 0,00 10.000,00
361000	CONSUMO ENERGIA ELETTRICA PER PUBBLICA ILLUMINAZIONE OO.PP.,MANUTENZIONI,CIMITERO, ESPROPRIAZIONI, VERDE PUBBLICO OO.PP.,MANUTENZIONI,CIMITERO, ESPROPRIAZIONI, VERDE PUBBLICO	1.03.02.05.000 2.1.2.01.05	76.377,10	previsione di competenza <i>di cui già impegnato *</i> <i>di cui FPV</i> previsione di cassa	660.000,00  0,00 732.987,61	600.000,00 0,00 0,00 676.377,10	600.000,00 0,00 0,00 600.000,00	600.000,00 0,00 0,00 600.000,00
362000	SPESE DI GESTIONE E MANUTENZIONE IMPIANTI DI PUBBLICA ILLUMINAZIONE OO.PP.,MANUTENZIONI,CIMITERO, ESPROPRIAZIONI, VERDE PUBBLICO OO.PP.,MANUTENZIONI,CIMITERO, ESPROPRIAZIONI, VERDE PUBBLICO	1.03.02.05.000 2.1.2.01.05	14.766,22	previsione di competenza <i>di cui già impegnato *</i> <i>di cui FPV</i> previsione di cassa	12.000,00  0,00 34.512,99	10.000,00 0,00 0,00 24.766,22	10.000,00 0,00 0,00 10.000,00	10.000,00 0,00 0,00 10.000,00

**Totale Macroaggregato 103**

113.906,34	previsione di competenza <i>di cui già impegnato *</i> <i>di cui FPV</i> previsione di cassa	704.763,02  0,00 800.264,62	620.000,00 0,00 0,00 733.906,34	620.000,00 0,00 0,00 620.000,00	620.000,00 0,00 0,00 620.000,00
------------	---	--------------------------------------	--	--	--

**Totale Titolo 1**

113.906,34	previsione di competenza <i>di cui già impegnato *</i> <i>di cui FPV</i> previsione di cassa	704.763,02  0,00 800.264,62	620.000,00 0,00 0,00 733.906,34	620.000,00 0,00 0,00 620.000,00	620.000,00 0,00 0,00 620.000,00
------------	---	--------------------------------------	--	--	--

**Titolo 2 Spese in conto capitale****Macroaggregato 202 Investimenti fissi lordi e acquisto di terreni**



# BILANCIO DI PREVISIONE - CAPITOLI

COMUNE DI RUVO DI PUGLIA

SPESE

Esercizio: 2021

Responsabile di Spesa OO.PP.,MANUTENZIONI,CIMITERO, ESPROPRIAZIONI, VERDE PUBBLICO								
CAPITOLO	DENOMINAZIONE	PIANO DEI CONTI FINANZIARIO	RESIDUI PRESUNTI AL TERMINE DELL'ESERCIZIO PRECEDENTE QUELLO CUI SI RIFERISCE IL BILANCIO		PREVISIONI DEFINITIVE DELL'ANNO PRECEDENTE	PREVISIONI ANNO 2021	PREVISIONI ANNO 2022	PREVISIONI ANNO 2023
	RESPONSABILE DI SPESA							
	RESPONSABILE DI SERVIZIO	PIANO DEI CONTI ECONOMICO						
841100	RECUPERO, RISANAMENTO E VALORIZZAZIONE VIABILITA' COMUNALE (CAP. 631/00 E) OO.PP.,MANUTENZIONI,CIMITERO, ESPROPRIAZIONI, VERDE PUBBLICO	2.02.01.09.000 1.2.2.02.09.99	1.100.000,00	previsione di competenza <i>di cui già impegnato *</i> <i>di cui FPV</i>	1.200.000,00  0,00	0,00 0,00 0,00	0,00 0,00 0,00	0,00 0,00 0,00
	OO.PP.,MANUTENZIONI,CIMITERO, ESPROPRIAZIONI, VERDE PUBBLICO			previsione di cassa	1.200.000,00	1.100.000,00		
841200	RISANAMENTO VIA VENETO (CAP. 619/10) OO.PP.,MANUTENZIONI,CIMITERO, ESPROPRIAZIONI, VERDE PUBBLICO	2.02.01.09.000 1.2.2.02.09.99	0,00	previsione di competenza <i>di cui già impegnato *</i> <i>di cui FPV</i>	0,00  0,00	0,00 0,00 0,00	650.000,00 0,00 0,00	0,00 0,00 0,00
	OO.PP.,MANUTENZIONI,CIMITERO, ESPROPRIAZIONI, VERDE PUBBLICO			previsione di cassa	0,00	0,00		
843300	SISUS- POR PUGLIA 2014/2020: AUMENTO MOBILITA' SOSTENIBILE IN AREE URBANE E SUBURBANE (CAP. 589/00 ENTR.) OO.PP.,MANUTENZIONI,CIMITERO, ESPROPRIAZIONI, VERDE PUBBLICO	2.02.01.09.000 1.2.2.02.09.99	266.726,56	previsione di competenza <i>di cui già impegnato *</i> <i>di cui FPV</i>	266.726,55  0,00	0,00 0,00 0,00	0,00 0,00 0,00	0,00 0,00 0,00
	OO.PP.,MANUTENZIONI,CIMITERO, ESPROPRIAZIONI, VERDE PUBBLICO			previsione di cassa	0,00	266.726,56		
843400	SISTEMAZIONE STRADE INTERNE (finanz. da avanzo destin.investim.) OO.PP.,MANUTENZIONI,CIMITERO, ESPROPRIAZIONI, VERDE PUBBLICO	2.02.01.09.000 1.2.2.02.09.99	47.507,91	previsione di competenza <i>di cui già impegnato *</i> <i>di cui FPV</i>	92.236,98  0,00	0,00 0,00 0,00	0,00 0,00 0,00	0,00 0,00 0,00
	OO.PP.,MANUTENZIONI,CIMITERO, ESPROPRIAZIONI, VERDE PUBBLICO			previsione di cassa	92.236,98	47.507,91		
843410	CONTRATTO DI QUARTIERE II - RECUPERO VIABILITA' (606/00 + 671/10 E) OO.PP.,MANUTENZIONI,CIMITERO, ESPROPRIAZIONI, VERDE PUBBLICO	2.02.01.09.000 1.2.2.02.09.99	781.044,75	previsione di competenza <i>di cui già impegnato *</i> <i>di cui FPV</i>	954.760,63  0,00	0,00 0,00 0,00	0,00 0,00 0,00	0,00 0,00 0,00
	OO.PP.,MANUTENZIONI,CIMITERO, ESPROPRIAZIONI, VERDE PUBBLICO			previsione di cassa	958.646,06	781.044,75		
844100	VIABILITA' URBANA CON VELOSTAZIONE E PERCORSI PEDONALI E CICLABILI (CAP.573/12 ENTR.) OO.PP.,MANUTENZIONI,CIMITERO, ESPROPRIAZIONI, VERDE PUBBLICO	2.02.01.09.000 1.2.2.02.09.99	39.244,63	previsione di competenza <i>di cui già impegnato *</i> <i>di cui FPV</i>	77.162,20  0,00	0,00 0,00 0,00	0,00 0,00 0,00	0,00 0,00 0,00
	OO.PP.,MANUTENZIONI,CIMITERO, ESPROPRIAZIONI, VERDE PUBBLICO			previsione di cassa	144.862,08	39.244,63		



# BILANCIO DI PREVISIONE - CAPITOLI

COMUNE DI RUVO DI PUGLIA

SPESE

Esercizio: 2021

Responsabile di Spesa OO.PP.,MANUTENZIONI,CIMITERO, ESPROPRIAZIONI, VERDE PUBBLICO								
CAPITOLO	DENOMINAZIONE	PIANO DEI CONTI FINANZIARIO	RESIDUI PRESUNTI AL TERMINE DELL'ESERCIZIO PRECEDENTE QUELLO CUI SI RIFERISCE IL BILANCIO		PREVISIONI DEFINITIVE DELL'ANNO PRECEDENTE	PREVISIONI ANNO 2021	PREVISIONI ANNO 2022	PREVISIONI ANNO 2023
	RESPONSABILE DI SPESA	PIANO DEI CONTI ECONOMICO						
	RESPONSABILE DI SERVIZIO							
845200	REALIZZAZIONE PISTE CICLABILI (cap. 593/20 ENT) OO.PP.,MANUTENZIONI,CIMITERO, ESPROPRIAZIONI, VERDE PUBBLICO OO.PP.,MANUTENZIONI,CIMITERO, ESPROPRIAZIONI, VERDE PUBBLICO	2.02.01.09.000 1.2.2.02.09.99	0,00	previsione di competenza <i>di cui già impegnato *</i> <i>di cui FPV</i> previsione di cassa	0,00  0,00 0,00	0,00 0,00 0,00	800.000,00 0,00 0,00	0,00 0,00 0,00
846100	LAVORI DI SISTEMAZIONE CORSI CITTADINI (CAP. 573/14 EN.) OO.PP.,MANUTENZIONI,CIMITERO, ESPROPRIAZIONI, VERDE PUBBLICO OO.PP.,MANUTENZIONI,CIMITERO, ESPROPRIAZIONI, VERDE PUBBLICO	2.02.01.09.000 1.2.2.02.09.99	0,00	previsione di competenza <i>di cui già impegnato *</i> <i>di cui FPV</i> previsione di cassa	1.400.000,00  0,00 1.400.000,00	1.400.000,00 0,00 0,00	0,00 0,00 0,00	0,00 0,00 0,00
846400	LAVORI ADEGUAMENTO PUBBLICA ILLUMINAZIONE NELLE A1, B1, B2 (CAP.579) OO.PP.,MANUTENZIONI,CIMITERO, ESPROPRIAZIONI, VERDE PUBBLICO OO.PP.,MANUTENZIONI,CIMITERO, ESPROPRIAZIONI, VERDE PUBBLICO	2.02.01.09.000 1.2.2.02.09.99	195.550,67	previsione di competenza <i>di cui già impegnato *</i> <i>di cui FPV</i> previsione di cassa	195.550,67  0,00 0,00	0,00 0,00 0,00	0,00 0,00 0,00	0,00 0,00 0,00
846410	MANUTENZIONE STRAORDINARIA IMPIANTI DI PUBBLICA ILLUMINAZIONE OO.PP.,MANUTENZIONI,CIMITERO, ESPROPRIAZIONI, VERDE PUBBLICO OO.PP.,MANUTENZIONI,CIMITERO, ESPROPRIAZIONI, VERDE PUBBLICO	2.02.01.04.000 1.2.2.04.02.01	95.857,14	previsione di competenza <i>di cui già impegnato *</i> <i>di cui FPV</i> previsione di cassa	150.000,00  0,00 150.375,20	0,00 0,00 0,00	0,00 0,00 0,00	0,00 0,00 0,00
846500	MANUTENZIONE STRADE ESTERNE PATANELLA, AFIERI, ECC. (CAP. 662/00Ent) OO.PP.,MANUTENZIONI,CIMITERO, ESPROPRIAZIONI, VERDE PUBBLICO OO.PP.,MANUTENZIONI,CIMITERO, ESPROPRIAZIONI, VERDE PUBBLICO	2.02.01.09.000 1.2.2.02.09.99	0,00	previsione di competenza <i>di cui già impegnato *</i> <i>di cui FPV</i> previsione di cassa	0,00  0,00 0,00	0,00 0,00 0,00	280.000,00 0,00 0,00	0,00 0,00 0,00
849000	SISTEMAZIONE STRADE DANNEGGIATE DA PIOGGE (CAP. 598) OO.PP.,MANUTENZIONI,CIMITERO, ESPROPRIAZIONI, VERDE PUBBLICO OO.PP.,MANUTENZIONI,CIMITERO, ESPROPRIAZIONI, VERDE PUBBLICO	2.02.01.09.000 1.2.2.02.09.99	0,00	previsione di competenza <i>di cui già impegnato *</i> <i>di cui FPV</i> previsione di cassa	0,00  0,00 1,01	0,00 0,00 0,00	0,00 0,00 0,00	0,00 0,00 0,00



# BILANCIO DI PREVISIONE - CAPITOLI

COMUNE DI RUVO DI PUGLIA

SPESE

Esercizio: 2021

Responsabile di Spesa OO.PP.,MANUTENZIONI,CIMITERO, ESPROPRIAZIONI, VERDE PUBBLICO								
CAPITOLO	DENOMINAZIONE	PIANO DEI CONTI FINANZIARIO	RESIDUI PRESUNTI AL TERMINE DELL'ESERCIZIO PRECEDENTE QUELLO CUI SI RIFERISCE IL BILANCIO		PREVISIONI DEFINITIVE DELL'ANNO PRECEDENTE	PREVISIONI ANNO 2021	PREVISIONI ANNO 2022	PREVISIONI ANNO 2023
	RESPONSABILE DI SPESA	PIANO DEI CONTI ECONOMICO						
	RESPONSABILE DI SERVIZIO							
886000	RIFACIMENTO ED AMMODERNAMENTO STRADE RURALI ( CAP. 573)	2.02.01.09.000	370.000,00	previsione di competenza	370.000,00	0,00	0,00	0,00
	OO.PP.,MANUTENZIONI,CIMITERO, ESPROPRIAZIONI, VERDE PUBBLICO	1.2.2.02.09.99		<i>di cui già impegnato *</i>		0,00	0,00	0,00
	OO.PP.,MANUTENZIONI,CIMITERO, ESPROPRIAZIONI, VERDE PUBBLICO			<i>di cui FPV</i>	0,00	0,00	0,00	0,00
				previsione di cassa	370.000,00	370.000,00		
<b>Totale Macroaggregato 202</b>			2.895.931,66	previsione di competenza	4.706.437,03	1.400.000,00	1.730.000,00	0,00
				<i>di cui già impegnato *</i>		0,00	0,00	0,00
				<i>di cui FPV</i>	0,00	0,00	0,00	0,00
				previsione di cassa	4.316.121,33	4.295.931,66		
<b>Totale Titolo 2</b>			2.895.931,66	previsione di competenza	4.706.437,03	1.400.000,00	1.730.000,00	0,00
				<i>di cui già impegnato *</i>		0,00	0,00	0,00
				<i>di cui FPV</i>	0,00	0,00	0,00	0,00
				previsione di cassa	4.316.121,33	4.295.931,66		
<b>Totale Programma 5</b>			3.009.838,00	previsione di competenza	5.411.200,05	2.020.000,00	2.350.000,00	620.000,00
				<i>di cui già impegnato *</i>		0,00	0,00	0,00
				<i>di cui FPV</i>	0,00	0,00	0,00	0,00
				previsione di cassa	5.116.385,95	5.029.838,00		
<b>Totale Missione 10</b>			3.009.838,00	previsione di competenza	5.411.200,05	2.020.000,00	2.350.000,00	620.000,00
				<i>di cui già impegnato *</i>		0,00	0,00	0,00
				<i>di cui FPV</i>	0,00	0,00	0,00	0,00
				previsione di cassa	5.116.385,95	5.029.838,00		



# BILANCIO DI PREVISIONE - CAPITOLI

COMUNE DI RUVO DI PUGLIA

SPESE

Esercizio: 2021

Responsabile di Spesa OO.PP.,MANUTENZIONI,CIMITERO, ESPROPRIAZIONI, VERDE PUBBLICO								
CAPITOLO	DENOMINAZIONE	PIANO DEI CONTI FINANZIARIO	RESIDUI PRESUNTI AL TERMINE DELL'ESERCIZIO PRECEDENTE QUELLO CUI SI RIFERISCE IL BILANCIO		PREVISIONI DEFINITIVE DELL'ANNO PRECEDENTE	PREVISIONI ANNO 2021	PREVISIONI ANNO 2022	PREVISIONI ANNO 2023
	RESPONSABILE DI SPESA	PIANO DEI CONTI ECONOMICO						
	RESPONSABILE DI SERVIZIO							

**Missione 12 Diritti sociali, politiche sociali e famiglia****Programma 1 Interventi per l'infanzia e i minori e per asili nido****Titolo 2 Spese in conto capitale****Macroaggregato 202 Investimenti fissi lordi e acquisto di terreni**

750101	MANUTENZIONE STRAORDIN. PER CONVERSIONE STRUTTURA SCUOLA MATERNA "ANDERSEN" IN ASILO NIDO (A.A.2009)	2.02.01.09.000 1.2.2.02.09.99	6.500,00	previsione di competenza <i>di cui già impegnato *</i> <i>di cui FPV</i>	0,00  0,00	0,00  0,00	0,00  0,00	0,00  0,00
	OO.PP.,MANUTENZIONI,CIMITERO, ESPROPRIAZIONI, VERDE PUBBLICO			previsione di cassa	6.500,00	6.500,00		
	OO.PP.,MANUTENZIONI,CIMITERO, ESPROPRIAZIONI, VERDE PUBBLICO							

**Totale Macroaggregato 202**

6.500,00	previsione di competenza <i>di cui già impegnato *</i> <i>di cui FPV</i>	0,00  0,00	0,00  0,00	0,00  0,00	0,00  0,00
	previsione di cassa	6.500,00	6.500,00		

**Totale Titolo 2**

6.500,00	previsione di competenza <i>di cui già impegnato *</i> <i>di cui FPV</i>	0,00  0,00	0,00  0,00	0,00  0,00	0,00  0,00
	previsione di cassa	6.500,00	6.500,00		

**Totale Programma 1**

6.500,00	previsione di competenza <i>di cui già impegnato *</i> <i>di cui FPV</i>	0,00  0,00	0,00  0,00	0,00  0,00	0,00  0,00
	previsione di cassa	6.500,00	6.500,00		

**Programma 3 Interventi per gli anziani****Titolo 2 Spese in conto capitale****Macroaggregato 202 Investimenti fissi lordi e acquisto di terreni**

543600	RESTAURO AFFRESCHI CHIOSTRO EX CONVENTO FRATI MINORI (CAP.602/20 ENTR.)	2.02.01.10.000 1.2.2.02.10.99	2.285,16	previsione di competenza <i>di cui già impegnato *</i> <i>di cui FPV</i>	0,00  0,00	0,00  0,00	0,00  0,00	0,00  0,00
	OO.PP.,MANUTENZIONI,CIMITERO, ESPROPRIAZIONI, VERDE PUBBLICO			previsione di cassa	22.118,89	2.285,16		
	OO.PP.,MANUTENZIONI,CIMITERO, ESPROPRIAZIONI, VERDE PUBBLICO							



# BILANCIO DI PREVISIONE - CAPITOLI

COMUNE DI RUVO DI PUGLIA

SPESE

Esercizio: 2021

Responsabile di Spesa OO.PP.,MANUTENZIONI,CIMITERO, ESPROPRIAZIONI, VERDE PUBBLICO									
CAPITOLO	DENOMINAZIONE		PIANO DEI CONTI FINANZIARIO	RESIDUI PRESUNTI AL TERMINE DELL'ESERCIZIO PRECEDENTE QUELLO CUI SI RIFERISCE IL BILANCIO		PREVISIONI DEFINITIVE DELL'ANNO PRECEDENTE	PREVISIONI ANNO 2021	PREVISIONI ANNO 2022	PREVISIONI ANNO 2023
	RESPONSABILE DI SPESA								
	RESPONSABILE DI SERVIZIO		PIANO DEI CONTI ECONOMICO						
<b>Totale Macroaggregato 202</b>				2.285,16	previsione di competenza	0,00	0,00	0,00	0,00
					<i>di cui già impegnato *</i>		0,00	0,00	0,00
					<i>di cui FPV</i>	0,00	0,00	0,00	0,00
					previsione di cassa	22.118,89	2.285,16		
<b>Totale Titolo 2</b>				2.285,16	previsione di competenza	0,00	0,00	0,00	0,00
					<i>di cui già impegnato *</i>		0,00	0,00	0,00
					<i>di cui FPV</i>	0,00	0,00	0,00	0,00
					previsione di cassa	22.118,89	2.285,16		
<b>Totale Programma 3</b>				2.285,16	previsione di competenza	0,00	0,00	0,00	0,00
					<i>di cui già impegnato *</i>		0,00	0,00	0,00
					<i>di cui FPV</i>	0,00	0,00	0,00	0,00
					previsione di cassa	22.118,89	2.285,16		
<b>Programma 4 Interventi per soggetti a rischio di esclusione sociale</b>									
<b>Titolo 2 Spese in conto capitale</b>									
<b>Macroaggregato 202 Investimenti fissi lordi e acquisto di terreni</b>									
806000	RECUPERO IMMOBILE VIA PERTINI DA DESTINARE ALLA INCLUSIONE SOCIALE DI PERSONE DIVERSAMENTE ABILI (CAP. 619/04 ENT. )	2.02.01.09.000		0,00	previsione di competenza	0,00	0,00	0,00	0,00
	OO.PP.,MANUTENZIONI,CIMITERO, ESPROPRIAZIONI, VERDE PUBBLICO	1.2.2.02.09.99			<i>di cui già impegnato *</i>		0,00	0,00	0,00
	OO.PP.,MANUTENZIONI,CIMITERO, ESPROPRIAZIONI, VERDE PUBBLICO				<i>di cui FPV</i>	0,00	0,00	0,00	0,00
					previsione di cassa	42.482,73	0,00		
<b>Totale Macroaggregato 202</b>				0,00	previsione di competenza	0,00	0,00	0,00	0,00
					<i>di cui già impegnato *</i>		0,00	0,00	0,00
					<i>di cui FPV</i>	0,00	0,00	0,00	0,00
					previsione di cassa	42.482,73	0,00		
<b>Totale Titolo 2</b>				0,00	previsione di competenza	0,00	0,00	0,00	0,00
					<i>di cui già impegnato *</i>		0,00	0,00	0,00
					<i>di cui FPV</i>	0,00	0,00	0,00	0,00
					previsione di cassa	42.482,73	0,00		
<b>Totale Programma 4</b>				0,00	previsione di competenza	0,00	0,00	0,00	0,00
					<i>di cui già impegnato *</i>		0,00	0,00	0,00
					<i>di cui FPV</i>	0,00	0,00	0,00	0,00
					previsione di cassa	42.482,73	0,00		



# BILANCIO DI PREVISIONE - CAPITOLI

COMUNE DI RUVO DI PUGLIA

SPESE

Esercizio: 2021

Responsabile di Spesa OO.PP.,MANUTENZIONI,CIMITERO, ESPROPRIAZIONI, VERDE PUBBLICO								
CAPITOLO	DENOMINAZIONE	PIANO DEI CONTI FINANZIARIO	RESIDUI PRESUNTI AL TERMINE DELL'ESERCIZIO PRECEDENTE QUELLO CUI SI RIFERISCE IL BILANCIO		PREVISIONI DEFINITIVE DELL'ANNO PRECEDENTE	PREVISIONI ANNO 2021	PREVISIONI ANNO 2022	PREVISIONI ANNO 2023
	RESPONSABILE DI SPESA	PIANO DEI CONTI ECONOMICO						
	RESPONSABILE DI SERVIZIO							
<b>Programma 9 Servizio necroscopico e cimiteriale</b>								
<b>Titolo 1 Spese correnti</b>								
<b>Macroaggregato 101 Redditi da lavoro dipendente</b>								
220000	STIPENDI ED ALTRI ASSEGNATI FISSI AL PERSONALE ADDETTO AL CIMITERO OO.PP.,MANUTENZIONI,CIMITERO, ESPROPRIAZIONI, VERDE PUBBLICO GESTIONE ED ORGANIZZAZIONE RISORSE UMANE	1.01.01.01.000 2.1.4.01.01	0,00	previsione di competenza <i>di cui già impegnato *</i> <i>di cui FPV</i> previsione di cassa	0,00  0,00 297,60	0,00 0,00 0,00 0,00	0,00 0,00 0,00 0,00	0,00 0,00 0,00 0,00
221000	ONERI PREVIDENZIALI, ASSISTENZIALI ED ASSICURATIVI A CARICO DEL COMUNE PERSONALE ADDETTO AL CIMITERO OO.PP.,MANUTENZIONI,CIMITERO, ESPROPRIAZIONI, VERDE PUBBLICO GESTIONE ED ORGANIZZAZIONE RISORSE UMANE	1.01.02.01.000 2.1.4.02.99	0,00	previsione di competenza <i>di cui già impegnato *</i> <i>di cui FPV</i> previsione di cassa	0,00  0,00 192,09	0,00 0,00 0,00 0,00	0,00 0,00 0,00 0,00	0,00 0,00 0,00 0,00
<b>Totale Macroaggregato 101</b>			0,00	previsione di competenza <i>di cui già impegnato *</i> <i>di cui FPV</i> previsione di cassa	0,00  0,00 489,69	0,00 0,00 0,00 0,00	0,00 0,00 0,00 0,00	0,00 0,00 0,00 0,00
<b>Macroaggregato 102 Imposte e tasse a carico dell'ente</b>								
221001	ONERI IRAP A CARICO DEL COMUNE PERSONALE ADDETTO AL CIMITERO OO.PP.,MANUTENZIONI,CIMITERO, ESPROPRIAZIONI, VERDE PUBBLICO GESTIONE ED ORGANIZZAZIONE RISORSE UMANE	1.02.01.01.000 2.1.9.01.01	0,00	previsione di competenza <i>di cui già impegnato *</i> <i>di cui FPV</i> previsione di cassa	0,00  0,00 122,01	0,00 0,00 0,00 0,00	0,00 0,00 0,00 0,00	0,00 0,00 0,00 0,00
<b>Totale Macroaggregato 102</b>			0,00	previsione di competenza <i>di cui già impegnato *</i> <i>di cui FPV</i> previsione di cassa	0,00  0,00 122,01	0,00 0,00 0,00 0,00	0,00 0,00 0,00 0,00	0,00 0,00 0,00 0,00
<b>Macroaggregato 103 Acquisto di beni e servizi</b>								
224700	ESTERNALIZZAZIONE SERVIZI CIMITERIALI OO.PP.,MANUTENZIONI,CIMITERO, ESPROPRIAZIONI, VERDE PUBBLICO OO.PP.,MANUTENZIONI,CIMITERO,	1.03.02.15.000 2.1.2.01.13	109.485,10	previsione di competenza <i>di cui già impegnato *</i> <i>di cui FPV</i> previsione di cassa	65.000,00  0,00 171.546,87	65.000,00 0,00 0,00 174.485,10	65.000,00 0,00 0,00 0,00	65.000,00 0,00 0,00 0,00



# BILANCIO DI PREVISIONE - CAPITOLI

COMUNE DI RUVO DI PUGLIA

SPESE

Esercizio: 2021

Responsabile di Spesa OO.PP.,MANUTENZIONI,CIMITERO, ESPROPRIAZIONI, VERDE PUBBLICO								
CAPITOLO	DENOMINAZIONE	PIANO DEI CONTI FINANZIARIO	RESIDUI PRESUNTI AL TERMINE DELL'ESERCIZIO PRECEDENTE QUELLO CUI SI RIFERISCE IL BILANCIO		PREVISIONI DEFINITIVE DELL'ANNO PRECEDENTE	PREVISIONI ANNO 2021	PREVISIONI ANNO 2022	PREVISIONI ANNO 2023
	RESPONSABILE DI SPESA	PIANO DEI CONTI ECONOMICO						
	RESPONSABILE DI SERVIZIO							
<i>ESPROPRIAZIONI, VERDE PUBBLICO</i>								
<b>Totale Macroaggregato 103</b>			109.485,10	previsione di competenza	65.000,00	65.000,00	65.000,00	65.000,00
				<i>di cui già impegnato *</i>		0,00	0,00	0,00
				<i>di cui FPV</i>	0,00	0,00	0,00	0,00
				previsione di cassa	171.546,87	174.485,10		
<b>Totale Titolo 1</b>			109.485,10	previsione di competenza	65.000,00	65.000,00	65.000,00	65.000,00
				<i>di cui già impegnato *</i>		0,00	0,00	0,00
				<i>di cui FPV</i>	0,00	0,00	0,00	0,00
				previsione di cassa	172.158,57	174.485,10		
<b>Titolo 2 Spese in conto capitale</b>								
<b>Macroaggregato 202 Investimenti fissi lordi e acquisto di terreni</b>								
732000	COSTRUZIONE LOCULI, COLOMBARI ECC. (CAP.555 + CAP. 360 ENTR. CORR.)	2.02.01.09.000	63.436,38	previsione di competenza	1.894.755,76	1.924.000,00	0,00	0,00
	OO.PP.,MANUTENZIONI,CIMITERO, ESPROPRIAZIONI, VERDE PUBBLICO	1.2.2.02.09.99		<i>di cui già impegnato *</i>		0,00	0,00	0,00
	OO.PP.,MANUTENZIONI,CIMITERO, ESPROPRIAZIONI, VERDE PUBBLICO			<i>di cui FPV</i>	0,00	0,00	0,00	0,00
				previsione di cassa	1.997.603,19	1.987.436,38		
<b>Totale Macroaggregato 202</b>			63.436,38	previsione di competenza	1.894.755,76	1.924.000,00	0,00	0,00
				<i>di cui già impegnato *</i>		0,00	0,00	0,00
				<i>di cui FPV</i>	0,00	0,00	0,00	0,00
				previsione di cassa	1.997.603,19	1.987.436,38		
<b>Totale Titolo 2</b>			63.436,38	previsione di competenza	1.894.755,76	1.924.000,00	0,00	0,00
				<i>di cui già impegnato *</i>		0,00	0,00	0,00
				<i>di cui FPV</i>	0,00	0,00	0,00	0,00
				previsione di cassa	1.997.603,19	1.987.436,38		
<b>Totale Programma 9</b>			172.921,48	previsione di competenza	1.959.755,76	1.989.000,00	65.000,00	65.000,00
				<i>di cui già impegnato *</i>		0,00	0,00	0,00
				<i>di cui FPV</i>	0,00	0,00	0,00	0,00
				previsione di cassa	2.169.761,76	2.161.921,48		
<b>Totale Missione 12</b>			181.706,64	previsione di competenza	1.959.755,76	1.989.000,00	65.000,00	65.000,00
				<i>di cui già impegnato *</i>		0,00	0,00	0,00
				<i>di cui FPV</i>	0,00	0,00	0,00	0,00
				previsione di cassa	2.240.863,38	2.170.706,64		



# BILANCIO DI PREVISIONE - CAPITOLI

COMUNE DI RUVO DI PUGLIA

SPESE

Esercizio: 2021

Responsabile di Spesa OO.PP.,MANUTENZIONI,CIMITERO, ESPROPRIAZIONI, VERDE PUBBLICO								
CAPITOLO	DENOMINAZIONE	PIANO DEI CONTI FINANZIARIO	RESIDUI PRESUNTI AL TERMINE DELL'ESERCIZIO PRECEDENTE QUELLO CUI SI RIFERISCE IL BILANCIO		PREVISIONI DEFINITIVE DELL'ANNO PRECEDENTE	PREVISIONI ANNO 2021	PREVISIONI ANNO 2022	PREVISIONI ANNO 2023
	RESPONSABILE DI SPESA	PIANO DEI CONTI ECONOMICO						
	RESPONSABILE DI SERVIZIO							
<b>Missione 13 Tutela della salute</b>								
<b>Programma 7 Ulteriori spese in materia sanitaria</b>								
<b>Titolo 1 Spese correnti</b>								
<b>Macroaggregato 103 Acquisto di beni e servizi</b>								
273000	SPESE PER GABINETTI PUBBLICI	1.03.02.13.000	0,00	previsione di competenza	3.000,00	3.000,00	3.000,00	3.000,00
	OO.PP.,MANUTENZIONI,CIMITERO, ESPROPRIAZIONI, VERDE PUBBLICO	2.1.2.01.11		di cui già impegnato *		786,98	0,00	0,00
	OO.PP.,MANUTENZIONI,CIMITERO, ESPROPRIAZIONI, VERDE PUBBLICO			di cui FPV	0,00	0,00	0,00	0,00
				previsione di cassa	3.000,00	3.000,00		
273100	ESTERNALIZZAZIONE SERVIZIO PULIZIA BAGNI PUBBLICI	1.03.02.13.000	13.144,80	previsione di competenza	35.000,00	35.000,00	35.000,00	35.000,00
	OO.PP.,MANUTENZIONI,CIMITERO, ESPROPRIAZIONI, VERDE PUBBLICO	2.1.2.01.11		di cui già impegnato *		21.153,32	0,00	0,00
	OO.PP.,MANUTENZIONI,CIMITERO, ESPROPRIAZIONI, VERDE PUBBLICO			di cui FPV	0,00	0,00	0,00	0,00
				previsione di cassa	44.836,82	48.144,80		
<b>Totale Macroaggregato 103</b>			13.144,80	previsione di competenza	38.000,00	38.000,00	38.000,00	38.000,00
				di cui già impegnato *		21.940,30	0,00	0,00
				di cui FPV	0,00	0,00	0,00	0,00
				previsione di cassa	47.836,82	51.144,80		
<b>Totale Titolo 1</b>			13.144,80	previsione di competenza	38.000,00	38.000,00	38.000,00	38.000,00
				di cui già impegnato *		21.940,30	0,00	0,00
				di cui FPV	0,00	0,00	0,00	0,00
				previsione di cassa	47.836,82	51.144,80		
<b>Totale Programma 7</b>			13.144,80	previsione di competenza	38.000,00	38.000,00	38.000,00	38.000,00
				di cui già impegnato *		21.940,30	0,00	0,00
				di cui FPV	0,00	0,00	0,00	0,00
				previsione di cassa	47.836,82	51.144,80		
<b>Totale Missione 13</b>			13.144,80	previsione di competenza	38.000,00	38.000,00	38.000,00	38.000,00
				di cui già impegnato *		21.940,30	0,00	0,00
				di cui FPV	0,00	0,00	0,00	0,00
				previsione di cassa	47.836,82	51.144,80		



# BILANCIO DI PREVISIONE - CAPITOLI

COMUNE DI RUVO DI PUGLIA

SPESE

Esercizio: 2021

Responsabile di Spesa OO.PP.,MANUTENZIONI,CIMITERO, ESPROPRIAZIONI, VERDE PUBBLICO								
CAPITOLO	DENOMINAZIONE	PIANO DEI CONTI FINANZIARIO	RESIDUI PRESUNTI AL TERMINE DELL'ESERCIZIO PRECEDENTE QUELLO CUI SI RIFERISCE IL BILANCIO		PREVISIONI DEFINITIVE DELL'ANNO PRECEDENTE	PREVISIONI ANNO 2021	PREVISIONI ANNO 2022	PREVISIONI ANNO 2023
	RESPONSABILE DI SPESA	PIANO DEI CONTI ECONOMICO						
	RESPONSABILE DI SERVIZIO							

**Missione 14 Sviluppo economico e competitività****Programma 2 Commercio - reti distributive - tutela dei consumatori****Titolo 2 Spese in conto capitale****Macroaggregato 202 Investimenti fissi lordi e acquisto di terreni**

805000	RIQUALIFICAZIONE CONVENTO CAPPUCCINI FINANZIATO DA CONTRIBUTO MIBACT (CAP. 585 ENTR.) OO.PP.,MANUTENZIONI,CIMITERO, ESPROPRIAZIONI, VERDE PUBBLICO OO.PP.,MANUTENZIONI,CIMITERO, ESPROPRIAZIONI, VERDE PUBBLICO	2.02.01.09.000 1.2.2.02.09.99	0,00	previsione di competenza <i>di cui già impegnato *</i> <i>di cui FPV</i> previsione di cassa	0,00 0,00 0,00 0,00	0,00 0,00 0,00 0,00	2.500.000,00 0,00 0,00 0,00	0,00 0,00 0,00 0,00
--------	---	----------------------------------	------	---	------------------------------	------------------------------	--------------------------------------	------------------------------

**Totale Macroaggregato 202**

0,00	previsione di competenza <i>di cui già impegnato *</i> <i>di cui FPV</i> previsione di cassa	0,00 0,00 0,00 0,00	0,00 0,00 0,00 0,00	2.500.000,00 0,00 0,00 0,00	0,00 0,00 0,00 0,00
------	---	------------------------------	------------------------------	--------------------------------------	------------------------------

**Totale Titolo 2**

0,00	previsione di competenza <i>di cui già impegnato *</i> <i>di cui FPV</i> previsione di cassa	0,00 0,00 0,00 0,00	0,00 0,00 0,00 0,00	2.500.000,00 0,00 0,00 0,00	0,00 0,00 0,00 0,00
------	---	------------------------------	------------------------------	--------------------------------------	------------------------------

**Totale Programma 2**

0,00	previsione di competenza <i>di cui già impegnato *</i> <i>di cui FPV</i> previsione di cassa	0,00 0,00 0,00 0,00	0,00 0,00 0,00 0,00	2.500.000,00 0,00 0,00 0,00	0,00 0,00 0,00 0,00
------	---	------------------------------	------------------------------	--------------------------------------	------------------------------

**Totale Missione 14**

0,00	previsione di competenza <i>di cui già impegnato *</i> <i>di cui FPV</i> previsione di cassa	0,00 0,00 0,00 0,00	0,00 0,00 0,00 0,00	2.500.000,00 0,00 0,00 0,00	0,00 0,00 0,00 0,00
------	---	------------------------------	------------------------------	--------------------------------------	------------------------------



# BILANCIO DI PREVISIONE - CAPITOLI

COMUNE DI RUVO DI PUGLIA

SPESE

Esercizio: 2021

Responsabile di Spesa OO.PP.,MANUTENZIONI,CIMITERO, ESPROPRIAZIONI, VERDE PUBBLICO									
CAPITOLO	DENOMINAZIONE		PIANO DEI CONTI FINANZIARIO	RESIDUI PRESUNTI AL TERMINE DELL'ESERCIZIO PRECEDENTE QUELLO CUI SI RIFERISCE IL BILANCIO		PREVISIONI DEFINITIVE DELL'ANNO PRECEDENTE	PREVISIONI ANNO 2021	PREVISIONI ANNO 2022	PREVISIONI ANNO 2023
	RESPONSABILE DI SPESA								
	RESPONSABILE DI SERVIZIO								
<b>Missione 16 Agricoltura, politiche agroalimentari e pesca</b>									
<b>Programma 1 Sviluppo del settore agricolo e del sistema agroalimentare</b>									
<b>Titolo 1 Spese correnti</b>									
<b>Macroaggregato 103 Acquisto di beni e servizi</b>									
448600	SPESE PER PREVENZIONE INCENDI BOSCHIVI	1.03.02.99.000		0,00	previsione di competenza	5.000,00	5.000,00	5.000,00	5.000,00
	OO.PP.,MANUTENZIONI,CIMITERO, ESPROPRIAZIONI, VERDE PUBBLICO	2.1.2.01.99			di cui già impegnato *		0,00	0,00	0,00
	OO.PP.,MANUTENZIONI,CIMITERO, ESPROPRIAZIONI, VERDE PUBBLICO				di cui FPV	0,00	0,00	0,00	0,00
					previsione di cassa	5.000,00	5.000,00		
<b>Totale Macroaggregato 103</b>				0,00	previsione di competenza	5.000,00	5.000,00	5.000,00	5.000,00
					di cui già impegnato *		0,00	0,00	0,00
					di cui FPV	0,00	0,00	0,00	0,00
					previsione di cassa	5.000,00	5.000,00		
<b>Totale Titolo 1</b>				0,00	previsione di competenza	5.000,00	5.000,00	5.000,00	5.000,00
					di cui già impegnato *		0,00	0,00	0,00
					di cui FPV	0,00	0,00	0,00	0,00
					previsione di cassa	5.000,00	5.000,00		
<b>Totale Programma 1</b>				0,00	previsione di competenza	5.000,00	5.000,00	5.000,00	5.000,00
					di cui già impegnato *		0,00	0,00	0,00
					di cui FPV	0,00	0,00	0,00	0,00
					previsione di cassa	5.000,00	5.000,00		
<b>Totale Missione 16</b>				0,00	previsione di competenza	5.000,00	5.000,00	5.000,00	5.000,00
					di cui già impegnato *		0,00	0,00	0,00
					di cui FPV	0,00	0,00	0,00	0,00
					previsione di cassa	5.000,00	5.000,00		
<b>Totale Responsabile di Spesa</b>				19.074.661,78	previsione di competenza	46.619.724,61	27.970.594,73	8.252.170,62	2.246.538,93
					di cui già impegnato *		233.897,19	155.217,94	25.250,83
					di cui FPV	0,00	0,00	0,00	0,00
					previsione di cassa	47.673.347,68	47.045.256,51		



# BILANCIO DI PREVISIONE - CAPITOLI

COMUNE DI RUVO DI PUGLIA

SPESE

Esercizio: 2021

Responsabile di Spesa OO.PP.,MANUTENZIONI,CIMITERO, ESPROPRIAZIONI, VERDE PUBBLICO								
CAPITOLO	DENOMINAZIONE	PIANO DEI CONTI FINANZIARIO	RESIDUI PRESUNTI AL TERMINE DELL'ESERCIZIO PRECEDENTE QUELLO CUI SI RIFERISCE IL BILANCIO		PREVISIONI DEFINITIVE DELL'ANNO PRECEDENTE	PREVISIONI ANNO 2021	PREVISIONI ANNO 2022	PREVISIONI ANNO 2023
	RESPONSABILE DI SPESA							
	RESPONSABILE DI SERVIZIO							
				Disavanzo di amm.	170.000,00	170.000,00	170.000,00	170.000,00
<b>Totale Generale delle Spese</b>			19.074.661,78	previsione di competenza	46.789.724,61	28.140.594,73	8.422.170,62	2.416.538,93
				<i>di cui già impegnato *</i>		233.897,19	155.217,94	25.250,83
				<i>di cui FPV</i>	0,00	0,00	0,00	0,00
				previsione di cassa	47.673.347,68	47.045.256,51		



# BILANCIO DI PREVISIONE - CAPITOLI

COMUNE DI RUVO DI PUGLIA

ENTRATE

Esercizio: 2021

TITOLO TIPOLOGIA	DENOMINAZIONE	RESIDUI PRESUNTI AL TERMINE DELL'ESERCIZIO PRECEDENTE QUELLO CUI SI RIFERISCE IL BILANCIO	PREVISIONI DEFINITIVE DELL'ANNO PRECEDENTE QUELLO CUI SI RIFERISCE IL BILANCIO	PREVISIONI ANNO	PREVISIONI ANNO	PREVISIONI ANNO
				2021	2022	2023
	Fondo pluriennale vincolato per spese correnti		1.370,814,60	689,490,68	0,00	0,00
	Fondo pluriennale vincolato per spese in conto capitale		4.414,089,93	0,00	0,00	0,00
	Utilizzo avanzo di Amministrazione		450,000,00	0,00	0,00	0,00
	- di cui avanzo utilizzato anticipatamente		0,00	0,00		
	- di cui Utilizzo Fondo anticipazioni di liquidità		0,00	0,00		
	Fondo di Cassa all'1/1/2021		6.248,938,84	7.134.569,73		



# BILANCIO DI PREVISIONE - CAPITOLI

COMUNE DI RUVO DI PUGLIA

ENTRATE

Esercizio: 2021

Responsabile di Servizio ESPROPRI, AMBIENTE, PAESAGGIO									
CAPITOLO	DENOMINAZIONE	PIANO DEI CONTI FINANZIARIO		RESIDUI PRESUNTIVI AL TERMINE DELL'ESERCIZIO PRECEDENTE QUELLO CUI SI RIFERISCE IL BILANCIO	PREVISIONI DEFINITIVE DELL'ANNO PRECEDENTE	PREVISIONI ANNO		PREVISIONI ANNO 2023	
		RESPONSABILE DI ENTRATA	PIANO DEI CONTI ECONOMICO			2021	2022		
<b>Titolo 4 Entrate in conto capitale</b>									
<b>Tipologia 400 Entrate da alienazione di beni materiali e immateriali</b>									
<b>Categoria 1 Alienazione di beni materiali</b>									
55000	ALIENAZIONE DI AREE E CONCESSIONE DI DIRITTI PATRIMONIALI ZONA P.I.P. (CAP. 5440) ESPROPRI, AMBIENTE, PAESAGGIO ESPROPRI, AMBIENTE, PAESAGGIO	4.04.01.08.000 1.2.2.02.09.99		260.513,26	0,00 260.513,26	0,00 260.513,26	0,00	0,00	
55300	PROGETTAZIONE COMPARTI ED ACQUISIZIONE AREE EDILIZIA RESIDENZIALE (6750) ESPROPRI, AMBIENTE, PAESAGGIO ESPROPRI, AMBIENTE, PAESAGGIO	4.04.01.08.000 1.2.2.02.09.99		10.675.378,18	0,00 5.000.000,00	0,00 6.800.000,00	0,00	0,00	
56100	PROVENTI PER CONCESSIONE DI AREE PER L'EDILIZIA ECONOMICA E POPOLARE (6700) ESPROPRI, AMBIENTE, PAESAGGIO ESPROPRI, AMBIENTE, PAESAGGIO	4.04.01.08.000 1.2.2.02.09.99		17.042,90	0,00 17.042,90	0,00 17.042,90	0,00	0,00	
<b>Totale Categoria 1</b>					0,00	0,00	0,00	0,00	
<b>Totale Tipologia 400</b>					5.277.556,16	7.077.556,16	0,00	0,00	
<b>Totale Titolo 4</b>					0,00	0,00	0,00	0,00	
<b>Totale Responsabile di Servizio</b>					5.277.556,16	7.077.556,16	0,00	0,00	



# BILANCIO DI PREVISIONE - CAPITOLI

COMUNE DI RUVO DI PUGLIA

ENTRATE

Esercizio: 2021

Responsabile di Servizio ESPROPRI, AMBIENTE, PAESAGGIO									
CAPITOLO	DENOMINAZIONE		PIANO DEI CONTI FINANZIARIO		RESIDUI PRESUNTIVI AL TERMINE DELL'ESERCIZIO PRECEDENTE QUELLO CUI SI RIFERISCE IL BILANCIO	PREVISIONI DEFINITIVE DELL'ANNO PRECEDENTE	PREVISIONI ANNO 2021	PREVISIONI ANNO 2022	PREVISIONI ANNO 2023
	RESPONSABILE DI ENTRATA	RESPONSABILE DI SERVIZIO	PIANO DEI CONTI ECONOMICO						
<b>Totale Titoli</b>				10.952.934,34	previsione di competenza	0,00	0,00	0,00	0,00
					previsione di cassa	5.277.556,16	7.077.556,16		
					Avanzo di amministrazione	450.000,00	0,00	0,00	0,00
					Fondo pluriennale vincolato	5.784.904,53	689.490,68	0,00	0,00
<b>Totale Generale delle Entrate</b>				10.952.934,34	previsione di competenza	6.234.904,53	689.490,68	0,00	0,00
					previsione di cassa	11.526.495,00	14.212.125,89		





# BILANCIO DI PREVISIONE - CAPITOLI

COMUNE DI RUVO DI PUGLIA

SPESE

Esercizio: 2021

Responsabile di Servizio ESPROPRI, AMBIENTE, PAESAGGIO		PIANO DEI CONTI FINANZIARIO	RESIDUI PRESUNTUALI DELL'ESERCIZIO PRECEDENTE QUELLO CUI SI RIFERISCE IL BILANCIO	PREVISIONI DEFINITIVE DELL'ANNO PRECEDENTE	PREVISIONI ANNO 2021	PREVISIONI ANNO 2022	PREVISIONI ANNO 2023
CAPITOLO	DENOMINAZIONE						
	RESPONSABILE DI SPESA						
	RESPONSABILE DI SERVIZIO	PIANO DEI CONTI ECONOMICO					
<b>Missione 8 Assetto del territorio ed edilizia abitativa</b>							
<b>Programma 1 Urbanistica e assetto del territorio</b>							
<b>TITOLO 1 Spese correnti</b>							
<b>Macroaggregato 103 Acquisto di beni e servizi</b>							
179300	SPESE X COMPLETAMENTO PUG	1.03.02.99.000	30.840,00	25.000,00	7.000,00	0,00	0,00
	ESPROPRI, AMBIENTE, PAESAGGIO	2.1.2.01.99		0,00	0,00	0,00	0,00
	ESPROPRI, AMBIENTE, PAESAGGIO			0,00	0,00	0,00	0,00
				30.840,00	37.840,00		
<b>Totale Macroaggregato 103</b>				25.000,00	7.000,00	0,00	0,00
				0,00	0,00	0,00	0,00
				0,00	0,00	0,00	0,00
<b>Totale Titolo 1</b>				25.000,00	7.000,00	0,00	0,00
				0,00	0,00	0,00	0,00
				0,00	0,00	0,00	0,00
<b>TITOLO 2 Spese in conto capitale</b>							
<b>Macroaggregato 205 Altre spese in conto capitale</b>							
678500	RIPIANO DEBITI FUORI BILANCIO (CAP. 669 + A.A.)	2.05.99.99.000	97,80	0,00	0,00	0,00	0,00
	ESPROPRI, AMBIENTE, PAESAGGIO	5.1.9.01.01		0,00	0,00	0,00	0,00
	ESPROPRI, AMBIENTE, PAESAGGIO			0,00	0,00	0,00	0,00
				7.097,49	97,80		
<b>Totale Macroaggregato 205</b>				0,00	0,00	0,00	0,00
				0,00	0,00	0,00	0,00
				0,00	0,00	0,00	0,00
<b>Totale Titolo 2</b>				0,00	0,00	0,00	0,00
				0,00	0,00	0,00	0,00
				0,00	0,00	0,00	0,00
				7.097,49	97,80		



# BILANCIO DI PREVISIONE - CAPITOLI

COMUNE DI RUVO DI PUGLIA

SPESE

Esercizio: 2021

Responsabile di Servizio ESPROPRI, AMBIENTE, PAESAGGIO		PIANO DEI CONTI FINANZIARIO	RESIDUI PRESUNTUALI AL TERMINE DELL'ESERCIZIO PRECEDENTE QUELLO CUI SI RIFERISCE IL BILANCIO	PREVISIONI DEFINITIVE DELL'ANNO PRECEDENTE	PREVISIONI ANNO 2021	PREVISIONI ANNO 2022	PREVISIONI ANNO 2023
CAPITOLO	DENOMINAZIONE						
	RESPONSABILE DI SPESA						
	RESPONSABILE DI SERVIZIO	PIANO DEI CONTI ECONOMICO					
<b>Totale Programma 1</b>							
	30.937,80			25.000,00	7.000,00	0,00	0,00
			previsione di competenza			0,00	0,00
			di cui già impegnato *			0,00	0,00
			di cui FPV	0,00	0,00	0,00	0,00
			previsione di cassa	37.937,49	37.937,80		
<b>Programma 2 Edilizia residenziale pubblica e locale e piani di edilizia economico-popolare</b>							
<b>Titolo 1 Spese correnti</b>							
<b>Macroaggregato 103 Acquisto di beni e servizi</b>							
179400	SPESE PER PARTECIPAZIONE A COMPARTI I e K	1.03.02.13.000		0,00	0,00	0,00	0,00
	ESPROPRI, AMBIENTE, PAESAGGIO	2.1.2.01.11	previsione di competenza			0,00	0,00
			di cui già impegnato *			0,00	0,00
			di cui FPV	0,00	0,00	0,00	0,00
			previsione di cassa	20.000,00	20.000,00		
<b>Totale Macroaggregato 103</b>							
			previsione di competenza	0,00	0,00	0,00	0,00
			di cui già impegnato *			0,00	0,00
			di cui FPV	0,00	0,00	0,00	0,00
			previsione di cassa	20.000,00	20.000,00		
<b>Totale Titolo 1</b>							
			previsione di competenza	0,00	0,00	0,00	0,00
			di cui già impegnato *			0,00	0,00
			di cui FPV	0,00	0,00	0,00	0,00
			previsione di cassa	20.000,00	20.000,00		
<b>Titolo 2 Spese in conto capitale</b>							
<b>Macroaggregato 202 Investimenti fissi lordi e acquisto di terreni</b>							
670000	ACQUISIZIONE AREE PER EDILIZIA ECONOMICA E POPOLARE ZONA 167 E 865 (CAP. 561)	2.02.01.09.000		0,00	0,00	0,00	0,00
	ESPROPRI, AMBIENTE, PAESAGGIO	1.2.2.02.09.99	previsione di competenza			0,00	0,00
			di cui già impegnato *			0,00	0,00
			di cui FPV	0,00	0,00	0,00	0,00
			previsione di cassa	1.391,56	1.391,56		
<b>Totale Macroaggregato 202</b>							
			previsione di competenza	0,00	0,00	0,00	0,00
			di cui già impegnato *			0,00	0,00
			di cui FPV	0,00	0,00	0,00	0,00
			previsione di cassa	1.391,56	1.391,56		
<b>Totale Titolo 2</b>							
			previsione di competenza	0,00	0,00	0,00	0,00
			di cui già impegnato *			0,00	0,00
			di cui FPV	0,00	0,00	0,00	0,00
			previsione di cassa	1.429.936,05	1.338.605,58		



# BILANCIO DI PREVISIONE - CAPITOLI

COMUNE DI RUVO DI PUGLIA

SPESE

Esercizio: 2021

Responsabile di Servizio ESPROPRI, AMBIENTE, PAESAGGIO		PIANO DEI CONTI FINANZIARIO	RESIDUI PRESUNTUALI DELL'ESERCIZIO PRECEDENTE QUELLO CUI SI RIFERISCE IL BILANCIO	PREVISIONI DEFINITIVE DELL'ANNO PRECEDENTE	PREVISIONI ANNO 2021	PREVISIONI ANNO 2022	PREVISIONI ANNO 2023
CAPITOLO	DENOMINAZIONE RESPONSABILE DI SPESA RESPONSABILE DI SERVIZIO						
678501	RIPIANO DEBITTI FUORI BILANCIO (FINANZIATO DA MUTUO - cap. 669/00) ESPROPRI, AMBIENTE, PAESAGGIO ESPROPRI, AMBIENTE, PAESAGGIO	2.02.02.01.000 1.2.2.01.03.01	0,00	0,00	0,00	0,00	0,00
			previsione di competenza di cui già impegnato *	0,00	0,00	0,00	0,00
			di cui FPV	0,00	0,00	0,00	0,00
			previsione di cassa	703,40	0,00	0,00	0,00
<b>Totale Macroaggregato 202</b>				0,00	0,00	0,00	0,00
			di cui già impegnato *	0,00	0,00	0,00	0,00
			di cui FPV	0,00	0,00	0,00	0,00
			previsione di cassa	1.432.031,01	1.339.997,14	0,00	0,00
<b>Totale Titolo 2</b>				0,00	0,00	0,00	0,00
			previsione di competenza di cui già impegnato *	0,00	0,00	0,00	0,00
			di cui FPV	0,00	0,00	0,00	0,00
			previsione di cassa	1.432.031,01	1.339.997,14	0,00	0,00
<b>Totale Programma 2</b>				0,00	0,00	0,00	0,00
			previsione di competenza di cui già impegnato *	0,00	0,00	0,00	0,00
			di cui FPV	0,00	0,00	0,00	0,00
			previsione di cassa	1.452.031,01	1.359.997,14	0,00	0,00
<b>Totale Missione 8</b>				25.000,00	7.000,00	0,00	0,00
			previsione di competenza di cui già impegnato *	0,00	0,00	0,00	0,00
			di cui FPV	0,00	0,00	0,00	0,00
			previsione di cassa	1.489.968,50	1.397.934,94	0,00	0,00



# BILANCIO DI PREVISIONE - CAPITOLI

COMUNE DI RUVO DI PUGLIA

SPESE

Esercizio: 2021

Responsabile di Servizio ESPROPRI, AMBIENTE, PAESAGGIO		PIANO DEI CONTI FINANZIARIO	RESIDUI PRESUNTUALI DELL'ESERCIZIO PRECEDENTE QUELLO CUI SI RIFERISCE IL BILANCIO	PREVISIONI DEFINITIVE DELL'ANNO PRECEDENTE	PREVISIONI ANNO 2021	PREVISIONI ANNO 2022	PREVISIONI ANNO 2023
CAPITOLO	DENOMINAZIONE RESPONSABILE DI SPESA RESPONSABILE DI SERVIZIO						
<b>Missione 9 Sviluppo sostenibile e tutela del territorio e dell'ambiente</b>							
<b>Programma 2 Tutela, valorizzazione e recupero ambientale</b>							
<b>Titolo 1 Spese correnti</b>							
<b>Macroaggregato 103 Acquisto di beni e servizi</b>							
263800	SPESA PER DISINFESTAZIONI E DISINFESTAZIONI	1.03.02.11.000	0,00	0,00	38.000,00	38.000,00	38.000,00
	ESPROPRI, AMBIENTE, PAESAGGIO	2.1.2.01.09			0,00	0,00	0,00
	ESPROPRI, AMBIENTE, PAESAGGIO				0,00	0,00	0,00
<b>Totale Macroaggregato 103</b>			0,00	0,00	38.000,00	38.000,00	38.000,00
<b>Totale Titolo 1</b>							
			0,00	0,00	38.000,00	38.000,00	38.000,00
					0,00	0,00	0,00
					0,00	0,00	0,00
					0,00	0,00	0,00
<b>Totale Programma 2</b>			0,00	0,00	38.000,00	38.000,00	38.000,00
					0,00	0,00	0,00
					0,00	0,00	0,00
					0,00	0,00	0,00
<b>Programma 3 Rifiuti</b>							
<b>Titolo 1 Spese correnti</b>							
<b>Macroaggregato 102 Imposte e tasse a carico dell'ente</b>							
263010	TRIBUTO A CARICO ENTE (ECOTASSA)	1.02.01.04.000	9.093,73	12.400,00	17.300,00	17.300,00	17.300,00
	ESPROPRI, AMBIENTE, PAESAGGIO	2.1.9.01.01			0,00	0,00	0,00
	ESPROPRI, AMBIENTE, PAESAGGIO				0,00	0,00	0,00
<b>Totale Macroaggregato 102</b>			9.093,73	12.400,00	17.300,00	17.300,00	17.300,00
					0,00	0,00	0,00
					0,00	0,00	0,00
					0,00	0,00	0,00
<b>Totale Programma 3</b>			9.093,73	12.400,00	17.300,00	17.300,00	17.300,00
					0,00	0,00	0,00
					0,00	0,00	0,00
					0,00	0,00	0,00
<b>Macroaggregato 103 Acquisto di beni e servizi</b>			19.429,68	26.393,73	26.393,73	26.393,73	26.393,73
					0,00	0,00	0,00
					0,00	0,00	0,00
					0,00	0,00	0,00



# BILANCIO DI PREVISIONE - CAPITOLI

COMUNE DI RUVO DI PUGLIA

SPESE

Esercizio: 2021

Responsabile di Servizio ESPROPRI, AMBIENTE, PAESAGGIO				RESIDUI PRESUNTUALI DELL'ESERCIZIO PRECEDENTE QUELLO CUI SI RIFERISCE IL BILANCIO	PREVISIONI DEFINITIVE DELL'ANNO PRECEDENTE	PREVISIONI ANNO 2021	PREVISIONI ANNO 2022	PREVISIONI ANNO 2023
CAPITOLO	DENOMINAZIONE	PIANO DEI CONTI FINANZIARIO	PREVISIONI ANNO 2021					
	RESPONSABILE DI SPESA RESPONSABILE DI SERVIZIO	PIANO DEI CONTI ECONOMICO						
263000	CANONE DI APPALTO DEL SERVIZIO DI SMALTIMENTO DEI RIFIUTI SOLIDI URBANI + TASSA REGIONALE + SPESE RACCOLTA DIFFERENZIATA ESPROPRI, AMBIENTE, PAESAGGIO ESPROPRI, AMBIENTE, PAESAGGIO	1.03.02.15.000 2.1.2.01.13	672.445,89	3.890,100,00	3.949.000,00	3.949.000,00	3.949.000,00	3.949.000,00
			previsione di competenza di cui già impegnato *		0,00	0,00	0,00	0,00
				0,00	0,00	0,00	0,00	0,00
				4.652.575,84	4.621.445,89			
263500	SPESE PER COSTITUZIONE CONSORZIO SMALTIMENTO RIFIUTI ESPROPRI, AMBIENTE, PAESAGGIO ESPROPRI, AMBIENTE, PAESAGGIO	1.03.02.99.000 2.1.2.01.99	7.000,00	7.000,00	7.000,00	7.000,00	7.000,00	7.000,00
				0,00	0,00	0,00	0,00	0,00
				0,00	0,00	0,00	0,00	0,00
				27.327,81	14.000,00			
263700	SPESE PER BONIFICHE TERRITORIALI ESPROPRI, AMBIENTE, PAESAGGIO ESPROPRI, AMBIENTE, PAESAGGIO	1.03.01.05.000 2.1.1.01.05	3.730,00	10.000,00	30.000,00	30.000,00	30.000,00	30.000,00
				0,00	0,00	0,00	0,00	0,00
				0,00	0,00	0,00	0,00	0,00
				10.000,00	30.000,00			
				10.000,00	33.730,00			
<b>Totale Macroaggregato 103</b>				<b>3.907.100,00</b>	<b>3.986.000,00</b>	<b>3.986.000,00</b>	<b>3.986.000,00</b>	<b>3.986.000,00</b>
				0,00	0,00	0,00	0,00	0,00
				0,00	0,00	0,00	0,00	0,00
				4.689.903,65	4.669.175,89			
<b>Totale Titolo 1</b>				<b>3.919.500,00</b>	<b>4.003.300,00</b>	<b>4.003.300,00</b>	<b>4.003.300,00</b>	<b>4.003.300,00</b>
				0,00	0,00	0,00	0,00	0,00
				0,00	0,00	0,00	0,00	0,00
				4.709.333,33	4.695.569,62			
<b>Totale Programma 3</b>				<b>3.919.500,00</b>	<b>4.003.300,00</b>	<b>4.003.300,00</b>	<b>4.003.300,00</b>	<b>4.003.300,00</b>
				0,00	0,00	0,00	0,00	0,00
				0,00	0,00	0,00	0,00	0,00
				4.709.333,33	4.695.569,62			
<b>Programma 5 Aree protette, parchi naturali, protezione naturalistica e forestazione</b>								
<b>Titolo 1 Spese correnti</b>								
<b>Macroaggregato 103 Acquisto di beni e servizi</b>								
55600	SPESE PER COMMISSIONE LOCALE PER IL PAESAGGIO ESPROPRI, AMBIENTE, PAESAGGIO ESPROPRI, AMBIENTE, PAESAGGIO	1.03.02.99.000 2.1.2.01.99	1.120,00	10.000,00	10.000,00	10.000,00	10.000,00	10.000,00
				0,00	0,00	0,00	0,00	0,00
				0,00	0,00	0,00	0,00	0,00
				0,00	0,00	0,00	0,00	0,00
				10.000,00	10.000,00			
				0,00	0,00			
				0,00	0,00			
				10.000,00	11.120,00			



# BILANCIO DI PREVISIONE - CAPITOLI

COMUNE DI RUVO DI PUGLIA

SPESE

Esercizio: 2021

CAPITOLO	DENOMINAZIONE		RESIDUI PRESUNTIVI AL TERMINE DELL'ESERCIZIO PRECEDENTE QUELLO CUI SI RIFERISCE IL BILANCIO	PREVISIONI DEFINITIVE DELL'ANNO PRECEDENTE	PREVISIONI ANNO 2021	PREVISIONI ANNO 2022	PREVISIONI ANNO 2023
	RESPONSABILE DI SPESA	PIANO DEI CONTI FINANZIARIO					
		PIANO DEI CONTI ECONOMICO					
<b>Totale Macroaggregato 103</b>							
			1.120,00	10.000,00	10.000,00	10.000,00	10.000,00
					0,00	0,00	0,00
				0,00	0,00	0,00	0,00
				10.000,03	11.120,00		
			1.120,00	10.000,00	10.000,00	10.000,00	10.000,00
				0,00	0,00	0,00	0,00
				0,00	0,00	0,00	0,00
				10.000,03	11.120,00		
			1.120,00	10.000,00	10.000,00	10.000,00	10.000,00
				0,00	0,00	0,00	0,00
				0,00	0,00	0,00	0,00
				10.000,03	11.120,00		
			693.389,62	3.929.500,00	4.051.300,00	4.051.300,00	4.051.300,00
				0,00	0,00	0,00	0,00
				0,00	0,00	0,00	0,00
				4.719.333,36	4.744.689,62		
			2.084.324,56	3.954.500,00	4.088.300,00	4.081.300,00	4.081.300,00
				0,00	0,00	0,00	0,00
				0,00	0,00	0,00	0,00
				6.209.301,86	6.172.624,56		
				170.000,00	170.000,00	170.000,00	170.000,00
			2.084.324,56	4.124.500,00	4.258.300,00	4.251.300,00	4.251.300,00
				0,00	0,00	0,00	0,00
				0,00	0,00	0,00	0,00
				6.209.301,86	6.172.624,56		



# BILANCIO DI PREVISIONE - CAPITOLI

COMUNE DI RUVO DI PUGLIA

ENTRATE

Esercizio: 2021

TITOLO TIPOLOGIA	DENOMINAZIONE	RESIDUI PRESUNTI AL TERMINE DELL'ESERCIZIO PRECEDENTE QUELLO CUI SI RIFERISCE IL BILANCIO		PREVISIONI DEFINITIVE DELL'ANNO PRECEDENTE QUELLO CUI SI RIFERISCE IL BILANCIO			
					PREVISIONI ANNO 2021	PREVISIONI ANNO 2022	PREVISIONI ANNO 2023
	<b>Fondo pluriennale vincolato per spese correnti</b>		previsione di competenza	1.370.814,60	689.490,68	0,00	0,00
	<b>Fondo pluriennale vincolato per spese in conto capitale</b>		previsione di competenza	4.414.089,93	0,00	0,00	0,00
	<b>Utilizzo avanzo di Amministrazione</b>		previsione di competenza	450.000,00	0,00	0,00	0,00
	<b>- di cui avanzo utilizzato anticipatamente</b>		previsione di competenza	0,00	0,00		
	<b>- di cui Utilizzo Fondo anticipazioni di liquidità</b>		previsione di competenza	0,00	0,00		
	<b>Fondo di Cassa all'1/1/2021</b>		previsione di cassa	6.248.938,84	7.134.569,73		



# BILANCIO DI PREVISIONE - CAPITOLI

COMUNE DI RUVO DI PUGLIA

ENTRATE

Esercizio: 2021

Responsabile di Entrata ESPROPRI, AMBIENTE, PAESAGGIO								
CAPITOLO	DENOMINAZIONE	PIANO DEI CONTI FINANZIARIO	RESIDUI PRESUNTI AL TERMINE DELL'ESERCIZIO PRECEDENTE QUELLO CUI SI RIFERISCE IL BILANCIO		PREVISIONI DEFINITIVE DELL'ANNO PRECEDENTE			
	RESPONSABILE DI ENTRATA	PIANO DEI CONTI ECONOMICO				PREVISIONI ANNO 2021	PREVISIONI ANNO 2022	PREVISIONI ANNO 2023
	RESPONSABILE DI SERVIZIO							
<b>Titolo 4 Entrate in conto capitale</b>								
<b>Tipologia 400 Entrate da alienazione di beni materiali e immateriali</b>								
<b>Categoria 1 Alienazione di beni materiali</b>								
55000	ALIENAZIONE DI AREE E CONCESSIONE DI DIRITTI PATRIMONIALI ZONA P.I.P. (CAP. 5440) ESPROPRI, AMBIENTE, PAESAGGIO ESPROPRI, AMBIENTE, PAESAGGIO	4.04.01.08.000 1.2.2.02.09.99	260.513,26	previsione di competenza previsione di cassa	0,00 260.513,26	0,00 260.513,26	0,00	0,00
55300	PROGETTAZIONE COMPARTI ED ACQUISIZIONE AREE EDILIZIA RESIDENZIALE (6750) ESPROPRI, AMBIENTE, PAESAGGIO ESPROPRI, AMBIENTE, PAESAGGIO	4.04.01.08.000 1.2.2.02.09.99	10.675.378,18	previsione di competenza previsione di cassa	0,00 5.000.000,00	0,00 6.800.000,00	0,00	0,00
56100	PROVENTI PER CONCESSIONE DI AREE PER L'EDILIZIA ECONOMICA E POPOLARE (6700) ESPROPRI, AMBIENTE, PAESAGGIO ESPROPRI, AMBIENTE, PAESAGGIO	4.04.01.08.000 1.2.2.02.09.99	17.042,90	previsione di competenza previsione di cassa	0,00 17.042,90	0,00 17.042,90	0,00	0,00
<b>Totale Categoria 1</b>			10.952.934,34	previsione di competenza previsione di cassa	0,00 5.277.556,16	0,00 7.077.556,16	0,00	0,00
<b>Totale Tipologia 400</b>			10.952.934,34	previsione di competenza previsione di cassa	0,00 5.277.556,16	0,00 7.077.556,16	0,00	0,00
<b>Totale Titolo 4</b>			10.952.934,34	previsione di competenza previsione di cassa	0,00 5.277.556,16	0,00 7.077.556,16	0,00	0,00
<b>Totale Responsabile di Entrata</b>			10.952.934,34	previsione di competenza previsione di cassa	0,00 5.277.556,16	0,00 7.077.556,16	0,00	0,00



# BILANCIO DI PREVISIONE - CAPITOLI

COMUNE DI RUVO DI PUGLIA

ENTRATE

Esercizio: 2021

Responsabile di Entrata ESPROPRI, AMBIENTE, PAESAGGIO								
CAPITOLO	DENOMINAZIONE	PIANO DEI CONTI FINANZIARIO	RESIDUI PRESUNTI AL TERMINE DELL'ESERCIZIO PRECEDENTE QUELLO CUI SI RIFERISCE IL BILANCIO		PREVISIONI DEFINITIVE DELL'ANNO PRECEDENTE			
	RESPONSABILE DI ENTRATA	PIANO DEI CONTI ECONOMICO				PREVISIONI ANNO 2021	PREVISIONI ANNO 2022	PREVISIONI ANNO 2023
	RESPONSABILE DI SERVIZIO							
<b>Totale Titoli</b>			10.952.934,34	previsione di competenza	0,00	0,00	0,00	0,00
				previsione di cassa	5.277.556,16	7.077.556,16		
				Avanzo di amministrazione	450.000,00	0,00	0,00	0,00
				Fondo pluriennale vincolato	5.784.904,53	689.490,68	0,00	0,00
<b>Totale Generale delle Entrate</b>			10.952.934,34	previsione di competenza	6.234.904,53	689.490,68	0,00	0,00
				previsione di cassa	11.526.495,00	14.212.125,89		



# BILANCIO DI PREVISIONE - CAPITOLI

COMUNE DI RUVO DI PUGLIA

SPESE

Esercizio: 2021

Responsabile di Spesa ESPROPRI, AMBIENTE, PAESAGGIO								
CAPITOLO	DENOMINAZIONE	PIANO DEI CONTI FINANZIARIO	RESIDUI PRESUNTI AL TERMINE DELL'ESERCIZIO PRECEDENTE QUELLO CUI SI RIFERISCE IL BILANCIO		PREVISIONI DEFINITIVE DELL'ANNO PRECEDENTE	PREVISIONI ANNO 2021	PREVISIONI ANNO 2022	PREVISIONI ANNO 2023
	RESPONSABILE DI SPESA	PIANO DEI CONTI ECONOMICO						
	RESPONSABILE DI SERVIZIO							
<b>DISAVANZO DI AMMINISTRAZIONE</b>						170.000,00		
<b>Missione 1 Servizi istituzionali, generali e di gestione</b>								
<b>Programma 6 Ufficio tecnico</b>								
<b>Titolo 1 Spese correnti</b>								
<b>Macroaggregato 101 Redditi da lavoro dipendente</b>								
57000	STIPENDI ED ASSEGNI PERSONALE UFFICIO TECNICO (URBANISTICA ED EDILIZIA) ESPROPRI, AMBIENTE, PAESAGGIO GESTIONE ED ORGANIZZAZIONE RISORSE UMANE	1.01.01.01.000 2.1.4.01.01	159,56	previsione di competenza <i>di cui già impegnato *</i> <i>di cui FPV</i> previsione di cassa	68.118,00  0,00 66.655,99	91.839,25  0,00 91.998,81	122.800,56  0,00 0,00	122.800,56  0,00 0,00
57010	ONERI PREV.- ASSIST. E ASSICURAT. UFFICIO TECNICO (URBANISTICA ED EDILIZIA) ESPROPRI, AMBIENTE, PAESAGGIO GESTIONE ED ORGANIZZAZIONE RISORSE UMANE	1.01.02.01.000 2.1.4.02.99	0,41	previsione di competenza <i>di cui già impegnato *</i> <i>di cui FPV</i> previsione di cassa	18.645,00  0,00 19.703,05	25.714,99  0,00 25.715,40	34.384,16  0,00 0,00	34.384,16  0,00 0,00
<b>Totale Macroaggregato 101</b>			159,97	previsione di competenza <i>di cui già impegnato *</i> <i>di cui FPV</i> previsione di cassa	86.763,00  0,00 86.359,04	117.554,24  0,00 117.714,21	157.184,72  0,00 0,00	157.184,72  0,00 0,00
<b>Macroaggregato 102 Imposte e tasse a carico dell'ente</b>								
57001	ONERI IRAP UFFICIO TECNICO (URBANISTICA ED EDILIZIA) ESPROPRI, AMBIENTE, PAESAGGIO GESTIONE ED ORGANIZZAZIONE RISORSE UMANE	1.02.01.01.000 2.1.9.01.01	331,76	previsione di competenza <i>di cui già impegnato *</i> <i>di cui FPV</i> previsione di cassa	5.760,00  0,00 5.990,94	7.806,34  0,00 8.138,10	10.438,05  0,00 0,00	10.438,05  0,00 0,00
<b>Totale Macroaggregato 102</b>			331,76	previsione di competenza <i>di cui già impegnato *</i> <i>di cui FPV</i> previsione di cassa	5.760,00  0,00 5.990,94	7.806,34  0,00 8.138,10	10.438,05  0,00 0,00	10.438,05  0,00 0,00
<b>Macroaggregato 103 Acquisto di beni e servizi</b>								



# BILANCIO DI PREVISIONE - CAPITOLI

COMUNE DI RUVO DI PUGLIA

SPESE

Esercizio: 2021

Responsabile di Spesa ESPROPRI, AMBIENTE, PAESAGGIO									
CAPITOLO	DENOMINAZIONE	PIANO DEI CONTI FINANZIARIO	RESIDUI PRESUNTI AL TERMINE DELL'ESERCIZIO PRECEDENTE QUELLO CUI SI RIFERISCE IL BILANCIO		PREVISIONI DEFINITIVE DELL'ANNO PRECEDENTE	PREVISIONI ANNO 2021	PREVISIONI ANNO 2022	PREVISIONI ANNO 2023	
	RESPONSABILE DI SPESA								
	RESPONSABILE DI SERVIZIO	PIANO DEI CONTI ECONOMICO							
57020	INDENNITA' E RIMBORSO SPESE PER MISSIONI EFFETTUATE DA PERSONALE UFFICIO TECNICO (URBANISTICA ED EDILIZIA) ESPROPRI, AMBIENTE, PAESAGGIO GESTIONE ED ORGANIZZAZIONE RISORSE UMANE	1.03.02.02.000 2.1.2.01.02	0,00	previsione di competenza <i>di cui già impegnato *</i> <i>di cui FPV</i> previsione di cassa	380,00  0,00 380,00	380,00 0,00 0,00 380,00	380,00 0,00 0,00 380,00	380,00 0,00 0,00 380,00	380,00 0,00 0,00 380,00
57030	SPESE PER SERVIZI DI ANALISI CONSUMI ENERGETICI E PROGRAMMAZIONE MISURE DI CONTENIMENTO ESPROPRI, AMBIENTE, PAESAGGIO ESPROPRI, AMBIENTE, PAESAGGIO	1.03.02.99.000 2.1.2.01.99	0,00	previsione di competenza <i>di cui già impegnato *</i> <i>di cui FPV</i> previsione di cassa	0,00  0,00 0,00	30.000,00 0,00 0,00 30.000,00	30.000,00 0,00 0,00 30.000,00	30.000,00 0,00 0,00 30.000,00	30.000,00 0,00 0,00 30.000,00
<b>Totale Macroaggregato 103</b>			0,00	previsione di competenza <i>di cui già impegnato *</i> <i>di cui FPV</i> previsione di cassa	380,00  0,00 380,00	30.380,00 0,00 0,00 30.380,00	30.380,00 0,00 0,00 30.380,00	30.380,00 0,00 0,00 30.380,00	30.380,00 0,00 0,00 30.380,00
<b>Totale Titolo 1</b>			491,73	previsione di competenza <i>di cui già impegnato *</i> <i>di cui FPV</i> previsione di cassa	92.903,00  0,00 92.729,98	155.740,58 0,00 0,00 156.232,31	198.002,77 0,00 0,00 198.002,77	198.002,77 0,00 0,00 198.002,77	198.002,77 0,00 0,00 198.002,77
<b>Totale Programma 6</b>			491,73	previsione di competenza <i>di cui già impegnato *</i> <i>di cui FPV</i> previsione di cassa	92.903,00  0,00 92.729,98	155.740,58 0,00 0,00 156.232,31	198.002,77 0,00 0,00 198.002,77	198.002,77 0,00 0,00 198.002,77	198.002,77 0,00 0,00 198.002,77
<b>Totale Missione 1</b>			491,73	previsione di competenza <i>di cui già impegnato *</i> <i>di cui FPV</i> previsione di cassa	92.903,00  0,00 92.729,98	155.740,58 0,00 0,00 156.232,31	198.002,77 0,00 0,00 198.002,77	198.002,77 0,00 0,00 198.002,77	198.002,77 0,00 0,00 198.002,77



# BILANCIO DI PREVISIONE - CAPITOLI

COMUNE DI RUVO DI PUGLIA

SPESE

Esercizio: 2021

Responsabile di Spesa ESPROPRI, AMBIENTE, PAESAGGIO									
CAPITOLO	DENOMINAZIONE		PIANO DEI CONTI FINANZIARIO	RESIDUI PRESUNTI AL TERMINE DELL'ESERCIZIO PRECEDENTE QUELLO CUI SI RIFERISCE IL BILANCIO		PREVISIONI DEFINITIVE DELL'ANNO PRECEDENTE	PREVISIONI ANNO 2021	PREVISIONI ANNO 2022	PREVISIONI ANNO 2023
	RESPONSABILE DI SPESA								
	RESPONSABILE DI SERVIZIO		PIANO DEI CONTI ECONOMICO						
<b>Missione 8 Assetto del territorio ed edilizia abitativa</b>									
<b>Programma 1 Urbanistica e assetto del territorio</b>									
<b>Titolo 1 Spese correnti</b>									
<b>Macroaggregato 103 Acquisto di beni e servizi</b>									
179300	SPESE X COMPLETAMENTO PUG		1.03.02.99.000	30.840,00	previsione di competenza	25.000,00	7.000,00	0,00	0,00
	ESPROPRI, AMBIENTE, PAESAGGIO		2.1.2.01.99		di cui già impegnato *		0,00	0,00	0,00
	ESPROPRI, AMBIENTE, PAESAGGIO				di cui FPV	0,00	0,00	0,00	0,00
					previsione di cassa	30.840,00	37.840,00		
<b>Totale Macroaggregato 103</b>				<b>30.840,00</b>	previsione di competenza	<b>25.000,00</b>	<b>7.000,00</b>	<b>0,00</b>	<b>0,00</b>
					di cui già impegnato *		<b>0,00</b>	<b>0,00</b>	<b>0,00</b>
					di cui FPV	<b>0,00</b>	<b>0,00</b>	<b>0,00</b>	<b>0,00</b>
					previsione di cassa	<b>30.840,00</b>	<b>37.840,00</b>		
<b>Totale Titolo 1</b>				<b>30.840,00</b>	previsione di competenza	<b>25.000,00</b>	<b>7.000,00</b>	<b>0,00</b>	<b>0,00</b>
					di cui già impegnato *		<b>0,00</b>	<b>0,00</b>	<b>0,00</b>
					di cui FPV	<b>0,00</b>	<b>0,00</b>	<b>0,00</b>	<b>0,00</b>
					previsione di cassa	<b>30.840,00</b>	<b>37.840,00</b>		
<b>Titolo 2 Spese in conto capitale</b>									
<b>Macroaggregato 205 Altre spese in conto capitale</b>									
678500	RIPIANO DEBITI FUORI BILANCIO (CAP. 669 + A.A.)		2.05.99.99.000	97,80	previsione di competenza	0,00	0,00	0,00	0,00
	ESPROPRI, AMBIENTE, PAESAGGIO		5.1.9.01.01		di cui già impegnato *		0,00	0,00	0,00
	ESPROPRI, AMBIENTE, PAESAGGIO				di cui FPV	0,00	0,00	0,00	0,00
					previsione di cassa	7.097,49	97,80		
<b>Totale Macroaggregato 205</b>				<b>97,80</b>	previsione di competenza	<b>0,00</b>	<b>0,00</b>	<b>0,00</b>	<b>0,00</b>
					di cui già impegnato *		<b>0,00</b>	<b>0,00</b>	<b>0,00</b>
					di cui FPV	<b>0,00</b>	<b>0,00</b>	<b>0,00</b>	<b>0,00</b>
					previsione di cassa	<b>7.097,49</b>	<b>97,80</b>		
<b>Totale Titolo 2</b>				<b>97,80</b>	previsione di competenza	<b>0,00</b>	<b>0,00</b>	<b>0,00</b>	<b>0,00</b>
					di cui già impegnato *		<b>0,00</b>	<b>0,00</b>	<b>0,00</b>
					di cui FPV	<b>0,00</b>	<b>0,00</b>	<b>0,00</b>	<b>0,00</b>
					previsione di cassa	<b>7.097,49</b>	<b>97,80</b>		



# BILANCIO DI PREVISIONE - CAPITOLI

COMUNE DI RUVO DI PUGLIA

SPESE

Esercizio: 2021

Responsabile di Spesa ESPROPRI, AMBIENTE, PAESAGGIO									
CAPITOLO	DENOMINAZIONE		PIANO DEI CONTI FINANZIARIO	RESIDUI PRESUNTI AL TERMINE DELL'ESERCIZIO PRECEDENTE QUELLO CUI SI RIFERISCE IL BILANCIO		PREVISIONI DEFINITIVE DELL'ANNO PRECEDENTE	PREVISIONI ANNO 2021	PREVISIONI ANNO 2022	PREVISIONI ANNO 2023
	RESPONSABILE DI SPESA								
	RESPONSABILE DI SERVIZIO								
<b>Totale Programma 1</b>				30.937,80	previsione di competenza <i>di cui già impegnato *</i> <i>di cui FPV</i>	25.000,00  0,00	7.000,00  0,00	0,00  0,00	0,00  0,00
					previsione di cassa	37.937,49	37.937,80		
<b>Programma 2 Edilizia residenziale pubblica e locale e piani di edilizia economico-popolare</b>									
<b>Titolo 1 Spese correnti</b>									
<b>Macroaggregato 103 Acquisto di beni e servizi</b>									
179400	SPESE PER PARTECIPAZIONE A COMPARTI I e K		1.03.02.13.000	20.000,00	previsione di competenza <i>di cui già impegnato *</i> <i>di cui FPV</i>	0,00  0,00	0,00  0,00	0,00  0,00	0,00  0,00
	ESPROPRI, AMBIENTE, PAESAGGIO		2.1.2.01.11						
	ESPROPRI, AMBIENTE, PAESAGGIO				previsione di cassa	20.000,00	20.000,00		
<b>Totale Macroaggregato 103</b>				20.000,00	previsione di competenza <i>di cui già impegnato *</i> <i>di cui FPV</i>	0,00  0,00	0,00  0,00	0,00  0,00	0,00  0,00
					previsione di cassa	20.000,00	20.000,00		
<b>Totale Titolo 1</b>				20.000,00	previsione di competenza <i>di cui già impegnato *</i> <i>di cui FPV</i>	0,00  0,00	0,00  0,00	0,00  0,00	0,00  0,00
					previsione di cassa	20.000,00	20.000,00		
<b>Titolo 2 Spese in conto capitale</b>									
<b>Macroaggregato 202 Investimenti fissi lordi e acquisto di terreni</b>									
670000	ACQUISIZIONE AREE PER EDILIZIA ECONOMICA E POPOLARE ZONA 167 E 865 (CAP. 561)		2.02.01.09.000	1.391,56	previsione di competenza <i>di cui già impegnato *</i> <i>di cui FPV</i>	0,00  0,00	0,00  0,00	0,00  0,00	0,00  0,00
	ESPROPRI, AMBIENTE, PAESAGGIO		1.2.2.02.09.99						
	ESPROPRI, AMBIENTE, PAESAGGIO				previsione di cassa	1.391,56	1.391,56		
675000	PROGETTAZIONE COMPARTI ED ACQUISIZIONE AREE EDILIZIA RESIDENZIALE (CAP. 553-587)		2.02.01.09.000	1.338.605,58	previsione di competenza <i>di cui già impegnato *</i> <i>di cui FPV</i>	0,00  0,00	0,00  0,00	0,00  0,00	0,00  0,00
	ESPROPRI, AMBIENTE, PAESAGGIO		1.2.2.02.09.99						
	ESPROPRI, AMBIENTE, PAESAGGIO				previsione di cassa	1.429.936,05	1.338.605,58		



# BILANCIO DI PREVISIONE - CAPITOLI

COMUNE DI RUVO DI PUGLIA

SPESE

Esercizio: 2021

Responsabile di Spesa ESPROPRI, AMBIENTE, PAESAGGIO								
CAPITOLO	DENOMINAZIONE	PIANO DEI CONTI FINANZIARIO	RESIDUI PRESUNTI AL TERMINE DELL'ESERCIZIO PRECEDENTE QUELLO CUI SI RIFERISCE IL BILANCIO		PREVISIONI DEFINITIVE DELL'ANNO PRECEDENTE	PREVISIONI ANNO 2021	PREVISIONI ANNO 2022	PREVISIONI ANNO 2023
	RESPONSABILE DI SPESA							
	RESPONSABILE DI SERVIZIO	PIANO DEI CONTI ECONOMICO						
678501	RIPIANO DEBITI FUORI BILANCIO (FINANZIATO DA MUTUO - cap. 669/00) ESPROPRI, AMBIENTE, PAESAGGIO ESPROPRI, AMBIENTE, PAESAGGIO	2.02.02.01.000 1.2.2.01.03.01	0,00	previsione di competenza <i>di cui già impegnato *</i> <i>di cui FPV</i>	0,00  0,00	0,00  0,00	0,00  0,00	0,00  0,00
				previsione di cassa	703,40	0,00		
<b>Totale Macroaggregato 202</b>			1.339.997,14	previsione di competenza <i>di cui già impegnato *</i> <i>di cui FPV</i>	0,00  0,00	0,00  0,00	0,00  0,00	0,00  0,00
				previsione di cassa	1.432.031,01	1.339.997,14		
<b>Totale Titolo 2</b>			1.339.997,14	previsione di competenza <i>di cui già impegnato *</i> <i>di cui FPV</i>	0,00  0,00	0,00  0,00	0,00  0,00	0,00  0,00
				previsione di cassa	1.432.031,01	1.339.997,14		
<b>Totale Programma 2</b>			1.359.997,14	previsione di competenza <i>di cui già impegnato *</i> <i>di cui FPV</i>	0,00  0,00	0,00  0,00	0,00  0,00	0,00  0,00
				previsione di cassa	1.452.031,01	1.359.997,14		
<b>Totale Missione 8</b>			1.390.934,94	previsione di competenza <i>di cui già impegnato *</i> <i>di cui FPV</i>	25.000,00  0,00	7.000,00  0,00	0,00  0,00	0,00  0,00
				previsione di cassa	1.489.968,50	1.397.934,94		



# BILANCIO DI PREVISIONE - CAPITOLI

COMUNE DI RUVO DI PUGLIA

SPESE

Esercizio: 2021

Responsabile di Spesa ESPROPRI, AMBIENTE, PAESAGGIO								
CAPITOLO	DENOMINAZIONE	PIANO DEI CONTI FINANZIARIO	RESIDUI PRESUNTI AL TERMINE DELL'ESERCIZIO PRECEDENTE QUELLO CUI SI RIFERISCE IL BILANCIO		PREVISIONI DEFINITIVE DELL'ANNO PRECEDENTE	PREVISIONI ANNO 2021	PREVISIONI ANNO 2022	PREVISIONI ANNO 2023
	RESPONSABILE DI SPESA	PIANO DEI CONTI ECONOMICO						
	RESPONSABILE DI SERVIZIO							

**Missione 9 Sviluppo sostenibile e tutela del territorio e dell'ambiente****Programma 2 Tutela, valorizzazione e recupero ambientale****Titolo 1 Spese correnti****Macroaggregato 103 Acquisto di beni e servizi**

263800	SPESE PER DISINFEZIONI E DISINFESTAZIONI ESPROPRI, AMBIENTE, PAESAGGIO ESPROPRI, AMBIENTE, PAESAGGIO	1.03.02.11.000 2.1.2.01.09	0,00	previsione di competenza di cui già impegnato * di cui FPV previsione di cassa	0,00 0,00 0,00 0,00	38.000,00 0,00 0,00 38.000,00	38.000,00 0,00 0,00 38.000,00	38.000,00 0,00 0,00 38.000,00
--------	--	-------------------------------	------	---	------------------------------	--	--	--

<b>Totale Macroaggregato 103</b>			0,00	previsione di competenza di cui già impegnato * di cui FPV previsione di cassa	0,00 0,00 0,00 0,00	38.000,00 0,00 0,00 38.000,00	38.000,00 0,00 0,00 38.000,00	38.000,00 0,00 0,00 38.000,00
----------------------------------	--	--	------	---	------------------------------	--	--	--

<b>Totale Titolo 1</b>			0,00	previsione di competenza di cui già impegnato * di cui FPV previsione di cassa	0,00 0,00 0,00 0,00	38.000,00 0,00 0,00 38.000,00	38.000,00 0,00 0,00 38.000,00	38.000,00 0,00 0,00 38.000,00
------------------------	--	--	------	---	------------------------------	--	--	--

<b>Totale Programma 2</b>			0,00	previsione di competenza di cui già impegnato * di cui FPV previsione di cassa	0,00 0,00 0,00 0,00	38.000,00 0,00 0,00 38.000,00	38.000,00 0,00 0,00 38.000,00	38.000,00 0,00 0,00 38.000,00
---------------------------	--	--	------	---	------------------------------	--	--	--

**Programma 3 Rifiuti****Titolo 1 Spese correnti****Macroaggregato 102 Imposte e tasse a carico dell'ente**

263010	TRIBUTO A CARICO ENTE (ECOTASSA) ESPROPRI, AMBIENTE, PAESAGGIO ESPROPRI, AMBIENTE, PAESAGGIO	1.02.01.04.000 2.1.9.01.01	9.093,73	previsione di competenza di cui già impegnato * di cui FPV previsione di cassa	12.400,00 0,00 0,00 19.429,68	17.300,00 0,00 0,00 26.393,73	17.300,00 0,00 0,00 17.300,00	17.300,00 0,00 0,00 17.300,00
--------	--	-------------------------------	----------	---	--	--	--	--

<b>Totale Macroaggregato 102</b>			9.093,73	previsione di competenza di cui già impegnato * di cui FPV previsione di cassa	12.400,00 0,00 0,00 19.429,68	17.300,00 0,00 0,00 26.393,73	17.300,00 0,00 0,00 17.300,00	17.300,00 0,00 0,00 17.300,00
----------------------------------	--	--	----------	---	--	--	--	--

**Macroaggregato 103 Acquisto di beni e servizi**



# BILANCIO DI PREVISIONE - CAPITOLI

COMUNE DI RUVO DI PUGLIA

SPESE

Esercizio: 2021

Responsabile di Spesa ESPROPRI, AMBIENTE, PAESAGGIO								
CAPITOLO	DENOMINAZIONE	PIANO DEI CONTI FINANZIARIO	RESIDUI PRESUNTI AL TERMINE DELL'ESERCIZIO PRECEDENTE QUELLO CUI SI RIFERISCE IL BILANCIO		PREVISIONI DEFINITIVE DELL'ANNO PRECEDENTE	PREVISIONI ANNO 2021	PREVISIONI ANNO 2022	PREVISIONI ANNO 2023
	RESPONSABILE DI SPESA	PIANO DEI CONTI ECONOMICO						
	RESPONSABILE DI SERVIZIO							
263000	CANONE DI APPALTO DEL SERVIZIO DI SMALTIMENTO DEI RIFIUTI SOLIDI URBANI + TASSA REGIONALE + SPESE RACCOLTA DIFFERENZIATA ESPROPRI, AMBIENTE, PAESAGGIO ESPROPRI, AMBIENTE, PAESAGGIO	1.03.02.15.000 2.1.2.01.13	672.445,89	previsione di competenza <i>di cui già impegnato *</i> <i>di cui FPV</i> previsione di cassa	3.890.100,00  0,00 4.652.575,84	3.949.000,00 0,00 0,00 4.621.445,89	3.949.000,00 0,00 0,00 0,00	3.949.000,00 0,00 0,00 0,00
263500	SPESE PER COSTITUZIONE CONSORZIO SMALTIMENTO RIFIUTI ESPROPRI, AMBIENTE, PAESAGGIO ESPROPRI, AMBIENTE, PAESAGGIO	1.03.02.99.000 2.1.2.01.99	7.000,00	previsione di competenza <i>di cui già impegnato *</i> <i>di cui FPV</i> previsione di cassa	7.000,00  0,00 27.327,81	7.000,00 0,00 0,00 14.000,00	7.000,00 0,00 0,00 0,00	7.000,00 0,00 0,00 0,00
263700	SPESE PER BONIFICHE TERRITORIALI ESPROPRI, AMBIENTE, PAESAGGIO ESPROPRI, AMBIENTE, PAESAGGIO	1.03.01.05.000 2.1.1.01.05	3.730,00	previsione di competenza <i>di cui già impegnato *</i> <i>di cui FPV</i> previsione di cassa	10.000,00  0,00 10.000,00	30.000,00 0,00 0,00 33.730,00	30.000,00 0,00 0,00 0,00	30.000,00 0,00 0,00 0,00
<b>Totale Macroaggregato 103</b>			683.175,89	previsione di competenza <i>di cui già impegnato *</i> <i>di cui FPV</i> previsione di cassa	3.907.100,00  0,00 4.689.903,65	3.986.000,00 0,00 0,00 4.669.175,89	3.986.000,00 0,00 0,00 0,00	3.986.000,00 0,00 0,00 0,00
<b>Totale Titolo 1</b>			692.269,62	previsione di competenza <i>di cui già impegnato *</i> <i>di cui FPV</i> previsione di cassa	3.919.500,00  0,00 4.709.333,33	4.003.300,00 0,00 0,00 4.695.569,62	4.003.300,00 0,00 0,00 0,00	4.003.300,00 0,00 0,00 0,00
<b>Totale Programma 3</b>			692.269,62	previsione di competenza <i>di cui già impegnato *</i> <i>di cui FPV</i> previsione di cassa	3.919.500,00  0,00 4.709.333,33	4.003.300,00 0,00 0,00 4.695.569,62	4.003.300,00 0,00 0,00 0,00	4.003.300,00 0,00 0,00 0,00
<b>Programma 5 Aree protette, parchi naturali, protezione naturalistica e forestazione</b>								
<b>Titolo 1 Spese correnti</b>								
<b>Macroaggregato 103 Acquisto di beni e servizi</b>								
55600	SPESE PER COMMISSIONE LOCALE PER IL PAESAGGIO ESPROPRI, AMBIENTE, PAESAGGIO ESPROPRI, AMBIENTE, PAESAGGIO	1.03.02.99.000 2.1.2.01.99	1.120,00	previsione di competenza <i>di cui già impegnato *</i> <i>di cui FPV</i> previsione di cassa	10.000,00  0,00 10.000,03	10.000,00 0,00 0,00 11.120,00	10.000,00 0,00 0,00 0,00	10.000,00 0,00 0,00 0,00



# BILANCIO DI PREVISIONE - CAPITOLI

COMUNE DI RUVO DI PUGLIA

SPESE

Esercizio: 2021

Responsabile di Spesa ESPROPRI, AMBIENTE, PAESAGGIO								
CAPITOLO	DENOMINAZIONE	PIANO DEI CONTI FINANZIARIO	RESIDUI PRESUNTI AL TERMINE DELL'ESERCIZIO PRECEDENTE QUELLO CUI SI RIFERISCE IL BILANCIO		PREVISIONI DEFINITIVE DELL'ANNO PRECEDENTE	PREVISIONI ANNO 2021	PREVISIONI ANNO 2022	PREVISIONI ANNO 2023
	RESPONSABILE DI SPESA							
	RESPONSABILE DI SERVIZIO							
<b>Totale Macroaggregato 103</b>			1.120,00	previsione di competenza	10.000,00	10.000,00	10.000,00	10.000,00
				<i>di cui già impegnato *</i>		0,00	0,00	0,00
				<i>di cui FPV</i>	0,00	0,00	0,00	0,00
				previsione di cassa	10.000,03	11.120,00		
<b>Totale Titolo 1</b>			1.120,00	previsione di competenza	10.000,00	10.000,00	10.000,00	10.000,00
				<i>di cui già impegnato *</i>		0,00	0,00	0,00
				<i>di cui FPV</i>	0,00	0,00	0,00	0,00
				previsione di cassa	10.000,03	11.120,00		
<b>Totale Programma 5</b>			1.120,00	previsione di competenza	10.000,00	10.000,00	10.000,00	10.000,00
				<i>di cui già impegnato *</i>		0,00	0,00	0,00
				<i>di cui FPV</i>	0,00	0,00	0,00	0,00
				previsione di cassa	10.000,03	11.120,00		
<b>Totale Missione 9</b>			693.389,62	previsione di competenza	3.929.500,00	4.051.300,00	4.051.300,00	4.051.300,00
				<i>di cui già impegnato *</i>		0,00	0,00	0,00
				<i>di cui FPV</i>	0,00	0,00	0,00	0,00
				previsione di cassa	4.719.333,36	4.744.689,62		
<b>Totale Responsabile di Spesa</b>			2.084.816,29	previsione di competenza	4.047.403,00	4.214.040,58	4.249.302,77	4.249.302,77
				<i>di cui già impegnato *</i>		0,00	0,00	0,00
				<i>di cui FPV</i>	0,00	0,00	0,00	0,00
				previsione di cassa	6.302.031,84	6.298.856,87		
				Disavanzo di amm.	170.000,00	170.000,00	170.000,00	170.000,00
<b>Totale Generale delle Spese</b>			2.084.816,29	previsione di competenza	4.217.403,00	4.384.040,58	4.419.302,77	4.419.302,77
				<i>di cui già impegnato *</i>		0,00	0,00	0,00
				<i>di cui FPV</i>	0,00	0,00	0,00	0,00
				previsione di cassa	6.302.031,84	6.298.856,87		



# BILANCIO DI PREVISIONE - CAPITOLI

COMUNE DI RUVO DI PUGLIA

SPESE

Esercizio: 2021

Responsabile di Spesa AVVOCATURA								
CAPITOLO	DENOMINAZIONE	PIANO DEI CONTI FINANZIARIO	RESIDUI PRESUNTI AL TERMINE DELL'ESERCIZIO PRECEDENTE QUELLO CUI SI RIFERISCE IL BILANCIO		PREVISIONI DEFINITIVE DELL'ANNO PRECEDENTE	PREVISIONI ANNO 2021	PREVISIONI ANNO 2022	PREVISIONI ANNO 2023
	RESPONSABILE DI SPESA	PIANO DEI CONTI ECONOMICO						
	RESPONSABILE DI SERVIZIO							
<b>DISAVANZO DI AMMINISTRAZIONE</b>						170.000,00		
<b>Missione 1 Servizi istituzionali, generali e di gestione</b>								
<b>Programma 2 Segreteria generale</b>								
<b>Titolo 1 Spese correnti</b>								
<b>Macroaggregato 103 Acquisto di beni e servizi</b>								
46007	CONVENZIONE PER SUPPORTO AREA	1.03.02.11.000	4.417,07	previsione di competenza	4.417,09	20.000,00	20.000,00	20.000,00
	AVVOCATURA	2.1.2.01.09		di cui già impegnato *		10.649,92	0,00	0,00
	AVVOCATURA			di cui FPV	0,00	0,00	0,00	0,00
				previsione di cassa	4.417,09	24.417,07		
<b>Totale Macroaggregato 103</b>			4.417,07	previsione di competenza	4.417,09	20.000,00	20.000,00	20.000,00
				di cui già impegnato *		10.649,92	0,00	0,00
				di cui FPV	0,00	0,00	0,00	0,00
				previsione di cassa	4.417,09	24.417,07		
<b>Macroaggregato 110 Altre spese correnti</b>								
46000	SPESE PER LITI, ARBITRAGGI, RISARCIMENTI, ECC.	1.10.05.04.000	1.076.660,47	previsione di competenza	1.265.284,89	400.000,00	395.000,00	260.000,00
	AVVOCATURA	2.1.9.99.03		di cui già impegnato *		114.689,30	88.995,63	0,00
	AVVOCATURA			di cui FPV	0,00	0,00	0,00	0,00
				previsione di cassa	1.596.535,56	1.476.660,47		
46010	SPESE PER RISARCIMENTO DANNI	1.10.05.02.000	27.195,96	previsione di competenza	84.573,71	50.000,00	40.000,00	40.000,00
	AVVOCATURA	2.1.9.99.02		di cui già impegnato *		9.000,00	0,00	0,00
	AVVOCATURA			di cui FPV	0,00	0,00	0,00	0,00
				previsione di cassa	101.050,38	77.195,96		
<b>Totale Macroaggregato 110</b>			1.103.856,43	previsione di competenza	1.349.858,60	450.000,00	435.000,00	300.000,00
				di cui già impegnato *		123.689,30	88.995,63	0,00
				di cui FPV	0,00	0,00	0,00	0,00
				previsione di cassa	1.697.585,94	1.553.856,43		
<b>Totale Titolo 1</b>			1.108.273,50	previsione di competenza	1.354.275,69	470.000,00	455.000,00	320.000,00
				di cui già impegnato *		134.339,22	88.995,63	0,00
				di cui FPV	0,00	0,00	0,00	0,00
				previsione di cassa	1.702.003,03	1.578.273,50		



# BILANCIO DI PREVISIONE - CAPITOLI

COMUNE DI RUVO DI PUGLIA

SPESE

Esercizio: 2021

Responsabile di Spesa AVVOCATURA								
CAPITOLO	DENOMINAZIONE	PIANO DEI CONTI FINANZIARIO	RESIDUI PRESUNTI AL TERMINE DELL'ESERCIZIO PRECEDENTE QUELLO CUI SI RIFERISCE IL BILANCIO		PREVISIONI DEFINITIVE DELL'ANNO PRECEDENTE	PREVISIONI ANNO 2021	PREVISIONI ANNO 2022	PREVISIONI ANNO 2023
	RESPONSABILE DI SPESA	PIANO DEI CONTI ECONOMICO						
	RESPONSABILE DI SERVIZIO							
<b>Totale Programma 2</b>			1.108.273,50	previsione di competenza <i>di cui già impegnato *</i> <i>di cui FPV</i>	1.354.275,69  0,00	470.000,00 134.339,22 0,00	455.000,00 88.995,63 0,00	320.000,00 0,00 0,00
				previsione di cassa	1.702.003,03	1.578.273,50		
<b>Totale Missione 1</b>			1.108.273,50	previsione di competenza <i>di cui già impegnato *</i> <i>di cui FPV</i>	1.354.275,69  0,00	470.000,00 134.339,22 0,00	455.000,00 88.995,63 0,00	320.000,00 0,00 0,00
				previsione di cassa	1.702.003,03	1.578.273,50		



# BILANCIO DI PREVISIONE - CAPITOLI

COMUNE DI RUVO DI PUGLIA

SPESE

Esercizio: 2021

Responsabile di Spesa AVVOCATURA								
CAPITOLO	DENOMINAZIONE	PIANO DEI CONTI FINANZIARIO	RESIDUI PRESUNTI AL TERMINE DELL'ESERCIZIO PRECEDENTE QUELLO CUI SI RIFERISCE IL BILANCIO		PREVISIONI DEFINITIVE DELL'ANNO PRECEDENTE	PREVISIONI ANNO 2021	PREVISIONI ANNO 2022	PREVISIONI ANNO 2023
	RESPONSABILE DI SPESA	PIANO DEI CONTI ECONOMICO						
	RESPONSABILE DI SERVIZIO							
<b>Missione 20 Fondi e accantonamenti</b>								
<b>Programma 3 Altri Fondi</b>								
<b>Titolo 1 Spese correnti</b>								
<b>Macroaggregato 110 Altre spese correnti</b>								
46008	FONDO SPESE LEGALI	1.10.01.99.000	0,00	previsione di competenza	80.000,00	80.000,00	80.000,00	80.000,00
	AVVOCATURA	2.4.3.99.99		di cui già impegnato *		0,00	0,00	0,00
	AVVOCATURA			di cui FPV	0,00	0,00	0,00	0,00
				previsione di cassa	0,00	0,00		
<b>Totale Macroaggregato 110</b>			0,00	previsione di competenza	80.000,00	80.000,00	80.000,00	80.000,00
				di cui già impegnato *		0,00	0,00	0,00
				di cui FPV	0,00	0,00	0,00	0,00
				previsione di cassa	0,00	0,00		
<b>Totale Titolo 1</b>			0,00	previsione di competenza	80.000,00	80.000,00	80.000,00	80.000,00
				di cui già impegnato *		0,00	0,00	0,00
				di cui FPV	0,00	0,00	0,00	0,00
				previsione di cassa	0,00	0,00		
<b>Totale Programma 3</b>			0,00	previsione di competenza	80.000,00	80.000,00	80.000,00	80.000,00
				di cui già impegnato *		0,00	0,00	0,00
				di cui FPV	0,00	0,00	0,00	0,00
				previsione di cassa	0,00	0,00		
<b>Totale Missione 20</b>			0,00	previsione di competenza	80.000,00	80.000,00	80.000,00	80.000,00
				di cui già impegnato *		0,00	0,00	0,00
				di cui FPV	0,00	0,00	0,00	0,00
				previsione di cassa	0,00	0,00		
<b>Totale Responsabile di Spesa</b>			1.108.273,50	previsione di competenza	1.434.275,69	550.000,00	535.000,00	400.000,00
				di cui già impegnato *		134.339,22	88.995,63	0,00
				di cui FPV	0,00	0,00	0,00	0,00
				previsione di cassa	1.702.003,03	1.578.273,50		
				Disavanzo di amm.	170.000,00	170.000,00	170.000,00	170.000,00
<b>Totale Generale delle Spese</b>			1.108.273,50	previsione di competenza	1.604.275,69	720.000,00	705.000,00	570.000,00
				di cui già impegnato *		134.339,22	88.995,63	0,00
				di cui FPV	0,00	0,00	0,00	0,00
				previsione di cassa	1.702.003,03	1.578.273,50		